



# Das Leistungspaket

Die neueste Generation von **EncorePro 2** setzt neue Maßstäbe im Patientenmanagement.

**PHILIPS**

RESPIRONICS

# Bewährte Leistung, jetzt noch besser

Mit mehr Informationen und dabei geringerer Komplexität erleichtert Ihnen EncorePro 2 das Patientenmanagement und die Planung Ihrer Arbeit.

Beliebte Leistungsmerkmale wie die Encore-Datenkarte, die Funktion zum Herunterladen von Daten, Compliance-Berichte und die Verordnungsverwaltung sind nach wie vor gefragt und gehören somit auch zur Ausstattung der neuen Generation von EncorePro. Gleichzeitig haben wir die Leistung durch noch intuitivere und noch sicherere Funktionen verbessert. Eine optimale Kombination aus den besten bisherigen Funktionen und erstklassigen Neuerungen.

EncorePro ist ein seit langem anerkanntes und bewährtes Patientenmanagementsystem. Mit EncorePro 2 bauen wir auf Bewährtes und ergänzen es um weitere leistungsfähige Funktionen für die moderne medizinische Praxis.





# Auf einen Blick – so trägt EncorePro 2 zur intelligenten

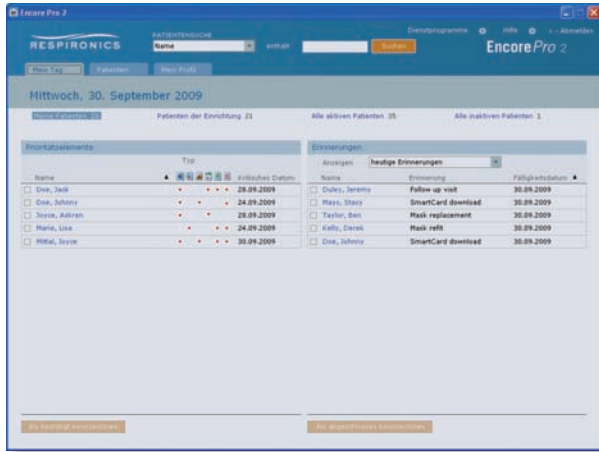

## Registerkarte „Mein Tag“

Auf der Registerkarte „Mein Tag“ werden Benachrichtigungen angezeigt, anhand derer kritische Patienten sowie deren Bedürfnisse auf einen Blick erkannt werden können. Mithilfe dieser Informationen kann der Benutzer schnell und einfach die Priorität von Patientenmaßnahmen bestimmen. Außerdem wird der Benutzer über einprogrammierte Patientenerinnerungen an Aufgaben erinnert, die am aktuellen Tag erledigt werden müssen. Über einen Filter lassen sich wahlweise die Erinnerungen für die nächsten fünf Tage oder alle Erinnerungen anzeigen.

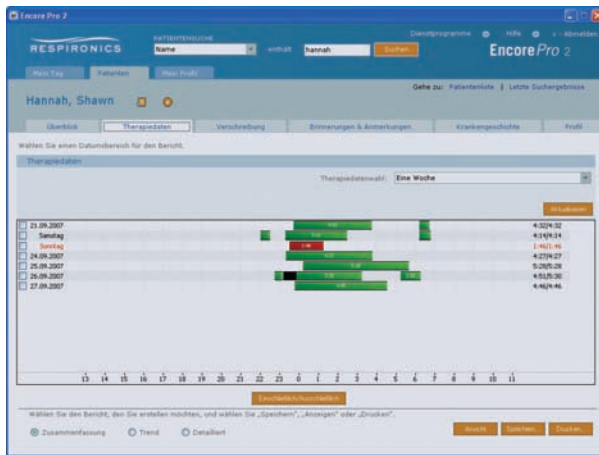



## Registerkarte „Therapiedaten“

Auf der Registerkarte „Therapiedaten“ im Fenster der Patientenakte können Compliance- und Therapiedaten für den Patienten angezeigt und entsprechende Berichte erstellt werden. Zur Verfügung stehen Überblicks-, Trend- und Detailberichte.

 Hinweis bei AHI über eingestelltem Grenzwert

 Hinweis bei starker Leckage

 Hinweis bei geringer Nutzungsdauer

 Hinweis bei zu geringer Anzahl Nutzungstage

 Hinweis, dass Apnoe-Index bei freien Atemwegen über eingestelltem Grenzwert liegt

 Hinweis, dass prozentualer Anteil der Zeit periodischer Atmung über eingestelltem Grenzwert liegt

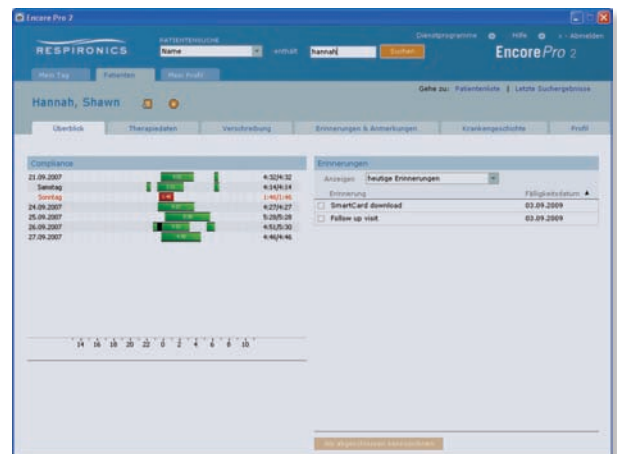

## Registerkarte „Überblick“

Auf der Registerkarte „Überblick“ können Patientenaktivitäten angezeigt und verwaltet werden. Hierzu gehören ein kurzer Compliance-Überblick sowie Patientenerinnerungen.



## Registerkarte „Verschreibung“

Auf der Registerkarte „Verschreibung“ können Geräte-, Luftbefeuchter-, Masken- und Zubehörschreibungen erstellt und bearbeitet werden. Der Benutzer kann Therapieform und Druckeinstellungen von hier zur Respirationics-Datenkarte senden und so die im Gerät des Patienten gespeicherten Einstellungen aktualisieren. Für Maske und Zubehör kann eine Austausch-Erinnerung erstellt werden.

# teren Behandlung bei.

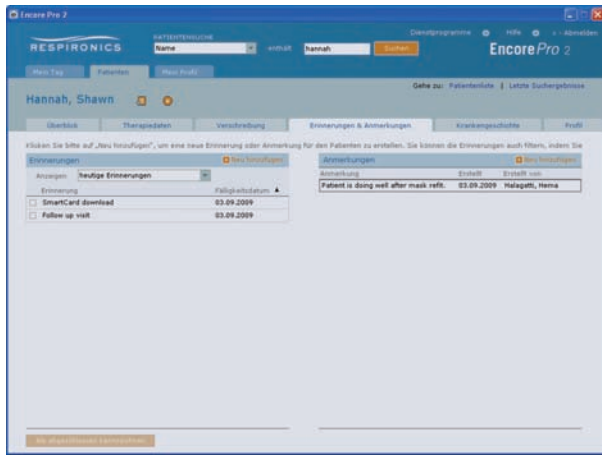

## Registerkarte „Erinnerungen & Anmerkungen“

Auf der Registerkarte „Erinnerungen & Anmerkungen“ im Patientenüberblick kann der Benutzer Patientenerinnerungen erstellen, verwalten und filtern. Außerdem können hier Patientenanmerkungen hinzugefügt und nachverfolgt werden.

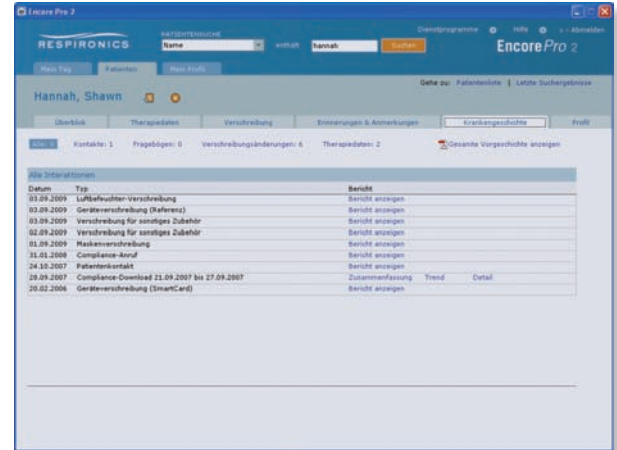

## Registerkarte „Krankengeschichte“

Auf der Registerkarte „Krankengeschichte“ im Fenster des Patientenberichts wird ein Überblick über die bisherigen Patienteninteraktionen in chronologischer Reihenfolge angezeigt. Hier lassen sich auch Berichte über einzelne oder alle Interaktionen erstellen, die in Excel- oder PDF-Dateien exportiert werden können. In der Krankengeschichte werden die folgenden Arten von Interaktionen erfasst:

- Kontakte
- Herunterladen von Therapiedaten
- Fragebögen – FOSQ 30 oder Epworth
- Verschreibungsänderungen

Der Benutzer kann außerdem die Interaktionen nach Typ filtern, neue Kontakte eingeben und Therapiedaten herunterladen.

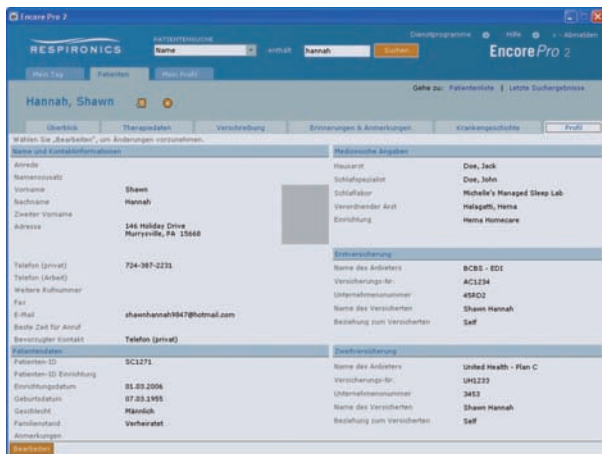

## Registerkarte „Profil“

Auf der Registerkarte „Profil“ kann der Benutzer die persönlichen Daten eines Patienten einsehen und bearbeiten.

Bestellinformationen	
EncorePro 2 und SmartCard	Artikelnummer
EncorePro-2-Software	1054785
SmartCard-Lesegerät – USB	1014352
SmartCard-Lesegerät – PCMCIA	1014353
Encore-SmartCards (10 Stück)	1003304
SD-Kartenlesegerät	1047300
SD-Karten-Abdeckung (am Gerät befestigt)	1063858
SD-Karten (10 St.)	1063859
Versandkuverts für SD-Karten (10 St.)	1066785
Zubehör	
Artikelnummer	
Anleitung für Encore-Berichte, englisch (andere Sprachen auf Anfrage)	1065969
EncorePro-2-Bedienungsanleitung	1060291
EncorePro-2-Installations- und Administrationsanleitung	1054258
FOSQ-30-Nachdruck	1000141
FOSQ-30-Fragebogen, englisch (andere Sprachen auf Anfrage erhältlich)	1004550
Epworth-Schlafrigkeitsskala (Block à 50 Blatt)	1058362

# Entdecken Sie EncorePro 2 – eine noch intelligentere Lösung

## Erstaunlich einfach

Eine vereinfachte Benutzeroberfläche macht EncorePro noch praktischer als bisher:

- einfacher zu bedienen, leichter zu verstehen
- intuitives Auffinden von Daten dank übersichtlicher Registerkarten
- geringerer Schulungsaufwand dank einfach zu verwendender Funktionen

## Intelligent und dynamisch

Die neueste EncorePro-Software stellt wichtige Patienteninformationen bereit, die Ihnen das Patientenmanagement erleichtern:

- Benachrichtigungen erleichtern das Erkennen von Patienten, die Betreuung benötigen
- einfaches Einrichten von Patientenerinnerungen, Aufforderungen für Kontrollmitteilungen
- Dokumentation und Nachverfolgung von Patienteninteraktionen
- Encore-Datenkarte zum einfachen Herunterladen von Therapiedaten und Ändern von Verordnungen
- schnelles Erstellen von Patientenüberblicks-, Trend- und detaillierten Therapieberichten

## Bemerkenswerte Effizienz

EncorePro stellt nicht nur aussagekräftige Patientendaten bereit, sondern unterstützt Sie auch bei der Verwaltung des Workflows:

- Modi zum Abrufen von Daten über Encore-Datenkarte
- Organisation der Einstellungen entsprechend dem Informationsbedarf oder den Präferenzen der Praxis oder des Benutzers

## Zuverlässig und sicher

EncorePro erleichtert Ihnen das Einhalten strenger Datenschutzvorschriften:

- Benutzername und Kennwort verhindern unbefugten Zugriff
- geschützte Datenbank
- Administrationsfunktionen sind nur für Benutzer mit entsprechender Berechtigung zugänglich
- Transparenz der Datenbankaktivitäten

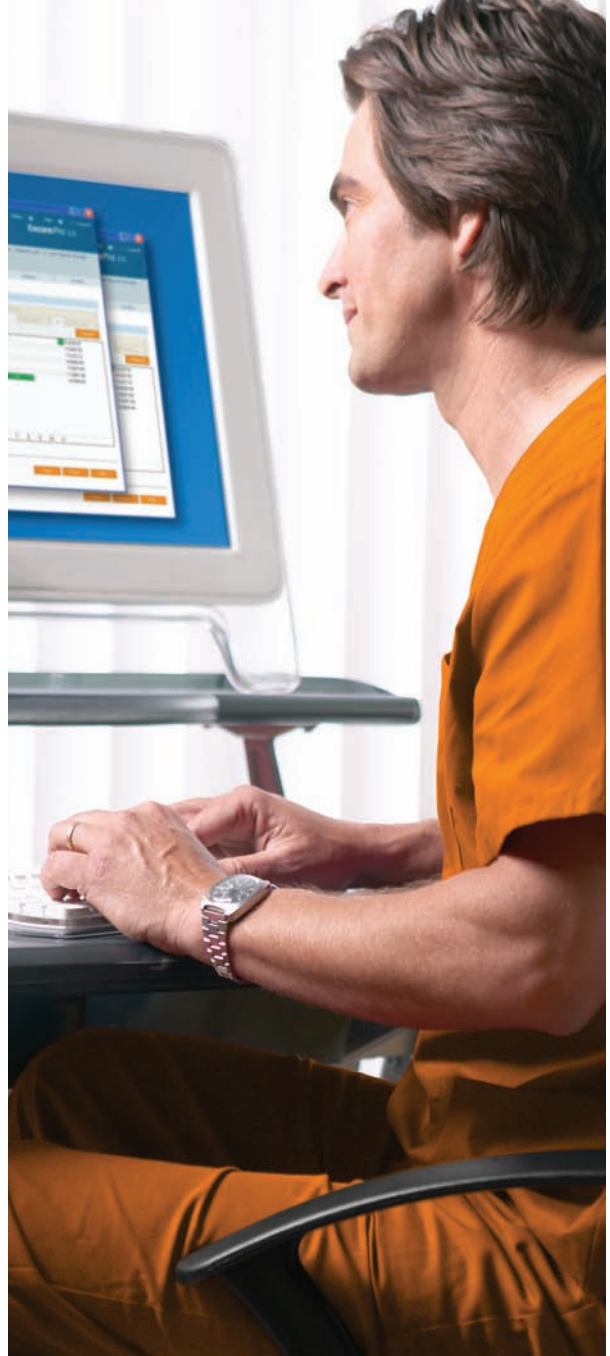

## Empfohlene Systemvoraussetzungen:

- Windows® XP Professional SP2, XP Home SP2, Windows Vista® Business SP1, Vista Home SP1, Vista Ultimate SP1 oder Windows Server® 2003 SP2
- Microsoft® .NET Framework 3.5 SP1 oder höher
- Windows Installer 4.5 oder höher
- 1-GHz-Prozessor oder höher
- 1 GB RAM
- 40-GB-Festplatte mit mindestens 10 GB freiem Speicherplatz
- USB-Anschluss oder PCMCIA-Steckplatz
- CD- oder DVD-ROM-Laufwerk
- Windows-kompatibler Schwarzweiß- oder Farbdrucker
- Grafikkarte und Bildschirm mit Auflösung 1024 x 768 oder höher

**Philips Healthcare ist ein Unternehmen  
der Royal Philips Electronics**

**So erreichen Sie uns**

[www.philips.com/healthcare](http://www.philips.com/healthcare)  
[healthcare@philips.com](mailto:healthcare@philips.com)  
fax: +31 40 27 64 887

Asien  
+852 2821 5888

Europa, Mittlerer Osten, Afrika  
+49 7031 463 2254

Lateinamerika  
+55 11 2125 0744

Nordamerika  
+1 425 487 7000  
800 285 5585 (toll free, US only)

Philips Respironics  
1010 Murry Ridge Lane  
Murrysville, PA 15668

Kundendienst  
+1 724 387 4000  
800 345 6443 (toll free, US only)

Respironics Deutschland  
+49 8152 93 06 0

Respironics Europa, Mittlerer Osten, Afrika  
+33 1 47 52 30 00

Respironics Schweiz  
+41 6 27 45 17 50

[www.philips.com/respironics](http://www.philips.com/respironics)  
[www.respironics.de](http://www.respironics.de)

Respironics, Encore und SmartCard sind Marken von Respironics, Inc. und verbundener Unternehmen. Microsoft, Windows, Windows Server und Windows Vista sind eingetragene Marken der Firma Microsoft.



© 2009 Koninklijke Philips Electronics N.V.  
Alle Rechte vorbehalten.

Philips Healthcare behält sich das Recht vor, ein Produkt zu verändern oder die Herstellung zu jedem Zeitpunkt und ohne Ankündigung oder Verpflichtung einzustellen.

Broudy KB 12/22/09 MCI 4102678 PN 1065907