Soundbar 3.1.2 s bezdrátovým subwooferem

3.1.2 kanály, bezdrátový subwoofer

380 W max. HDMI eARC

DTS:X, DTS Virtual:X

Dolby Atmos®

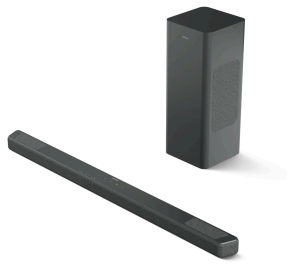

TAB8301

# Soundbar, který má být vidět a slyšet

Tento soundbar, který skvěle zní a vypadá, vylepší design vašeho domova a rozšíří bohatý zvukový zážitek.

### Hudba a filmy

- Ovládejte soundbar a televizor jediným dálkovým ovladačem
- Bluetooth 6.0 s podporou LE Audio
- HDMI eARC, optické připojení, AUX-in, USB
- Aplikace Philips Entertainment

### Soundbar Philips 3.1.2. Televizor Ambilight s prostorovým zvukem.

- Magnetický nástavec. Bezproblémové upevnění, působivý zvuk
- 3.1.2 kanály. Bezdrátový subwoofer pro hlubší basy
- Zvuk vyplňující místnost. 380 W max.
- Ultra tenký design, ideální pro nízko umístěné televizory Ambilight
- Recyklovaný plast s certifikátem GRS. Zodpovědné balení

### Pohlcující zvuk pro vše, co máte rádi

- Dolby Atmos, pohlcující filmový zvuk v domácím prostředí
- DTS:X, DTS Virtual:X pro pohlcující 3D zvuk v jakékoli místnosti
- Čtyři zvukové režimy ekvalizéru a vylepšení dialogů

# Přednosti

### Magnetické upevnění k televizoru Philips

Dopřejte si nenucenou eleganci s naším magnetickým soundbarem, který skvěle ladí k televizorům Philips. Jeho elegantní, minimalistický tvar bez problémů splyne s vaším prostorem, zatímco magnetický nástavec zajistí bezchybné upevnění bez mezer. Prémiový zvuk, vytříbený design – harmonie v každém detailu.

### 3.1.2 kanály se subwooferem

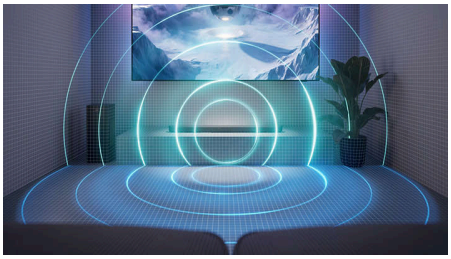

3.1.2 kanály a technologie pohlcujícího zvuku přinášejí novou úroveň zvuku, zatímco ultrakompaktní bezdrátový subwoofer dodává efektům a hudbě působivou váhu. Několik režimů ekvalizéru vám umožní vybrat si styl zvuku podle toho, co právě sledujete – a hlasy budou jasnější v jakémkoli režimu, pokud aktivujete funkci vylepšení dialogů.

### Ultratenký design

Tento soundbar má profil pouhých 44 mm: vejde se i pod televizory Ambilight s nižšími stojany a odnímatelné nástěnné držáky (jsou součástí dodávky) vám dávají možnost volby. Velmi kompaktní a výkonný subwoofer lze snadno skrýt a můžete jej umístit vertikálně nebo horizontálně.

### DTS:X, DTS Virtual:X

Kompatibilita s technologií DTS:X a DTS Virtual:X promění zvuk televizoru a přinese vám virtuální 3D zvuk bez ohledu na to, co je na obrazovce. Nepotřebujete žádné další reproduktory a funguje v jakékoli místnosti: zapněte jej pomocí dálkového ovladače soundbaru nebo aplikace Philips Entertainment.

### Dolby Atmos

Technologie Dolby Atmos umisťuje zvukové efekty do prostoru kolem vás a nad vámi, čímž vytváří trojrozměrný prostorový zvuk, který vás vtáhne hlouběji. Aktivujte jej pomocí tlačítka prostorového zvuku na dálkovém ovladači soundbaru nebo pomocí aplikace Philips Entertainment. Budete mít pocit, že jste přímo uprostřed dění.

### Snadná připojení

Kompatibilita s technologií Bluetooth LE Audio vám zajistí stabilnější připojení, lepší zvuk a menší zpoždění, pokud streamujete playlisty z chytrého zařízení, které je rovněž kompatibilní s technologií Bluetooth LE Audio. K soundbaru můžete také připojit zdroje zvuku prostřednictvím USB vstupu.

### Aplikace Philips Entertainment

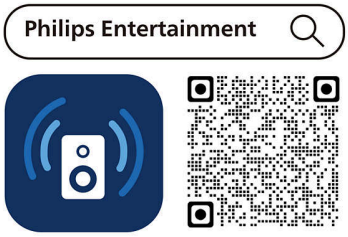


Stáhněte si aplikaci a pomocí chytrého zařízení můžete přepínat mezi zvukovými režimy ekvalizéru, vybírat zdroj, aktivovat virtuální prostorový zvuk a další funkce.

### HDMI eARC. Philips EasyLINK

Hlasitost na soundbaru můžete nastavit pomocí dálkového ovladače televizoru. Pokud máte televizor Philips Ambilight, funkce EasyLINK umožňuje pomocí dálkového ovladače přepínat mezi přednastavenými režimy ekvalizéru soundbaru, nastavovat basy a výšky – a další funkce.

### Recyklované materiály

V našich produktech používáme recyklované plasty a naše obaly jsou vyrobeny z recyklované lepenky s certifikátem FSC a vložkami vytištěnými na recyklovaném papíře.

Magnetic Attachment

# Specifikace

### Zvuk
Vylepšení zvuku: IntelliSound (AI, předvolby, vlastní), Regulace výšek a basů, Synchronizace zvuku
Nastavení ekvalizéru: Zábava, Hudba, Dialog, Originál
Celkové harmonické zkreslení: <=10 %
Výstupní výkon reproduktorové soustavy: 380 W max / 190 W RMS

### Reproduktory
Frekvenční pásmo subwooferu: 35–180 Hz
Měniče subwooferu: 1x 6,5" basový reproduktor
Typ subwooferu: Bezdrátový subwoofer
Impedance subwooferu: 3 ohm
Počet zvukových kanálů: 3.1.2
Počet basových reproduktorů: 2
Frekvenční pásmo reproduktoru SoundBar: 180 – 20 000 Hz
Odpor reproduktoru Soundbar: 8 ohm
Středové reproduktory: 1 výškový reproduktor
Přední reproduktory: 2 výškové reproduktory (L+P)
Reproduktory směřující nahoru: 2 širokopásmové (L+P)
Externí subwoofer: Bass reflex

### Možnosti připojení
Bluetooth: Přijímač
Verze Bluetooth: 6,0
Profily Bluetooth: A2DP, AVRCP
EasyLink (HDMI-CEC)
Přehrávání zařízení USB
Výstup HDMI (eARC/ARC) x 1
DLNA Standard: není k dispozici
Možnost připojení několika reproduktorů: Ne
Smart Home: není k dispozici
Připojení bezdrátového reproduktoru: Subwoofer

### Podporované audio formáty
HDMI ARC/eARC: Dolby Atmos, Dolby Digital, Dolby Digital plus, Dekodér DTS Digital Surround, Dolby TrueHD, DTS Virtual:X, DTS:X, LPCM 2ch
Bluetooth: SBC
USB: MP3, WAV, FLAC

### Vnější obal
Délka: 97.5 cm
Počet spotřebitelských balení: 2
Šířka: 37 cm
Hrubá hmotnost: 14.4 kg
Výška: 21.7 cm
Čistá hmotnost: 10.86 kg
Hmotnost obalu: 3.54 kg

### Pohodlí
EasyLink (HDMI-CEC): Přehrávání stisknutím jednoho tlačítka, Zapnutí, Systémové ovládání audia
Dálkový ovladač
Noční režim

### Kompatibilita
Ovládání přes aplikaci ze smartphonu / tabletu

### Napájení
Hlavní jednotka napájecího zdroje: 100–240 V stř., 50/60 Hz
Napájení subwooferu: 100–240 V stř., 50/60 Hz
Spotřeba subwooferu v pohotovostním režimu: méně než 0,5 W
Spotřeba hlavní jednotky v pohotovostním režimu: méně než 0,5 W
Automatický pohotovostní režim

### Rozměry balení
Výška: 19 cm
Typ balení: Krabice
Typ umístění poličky: Pokládání
Šířka: 95 cm
Hloubka: 26.6 cm
Počet zahrnutých výrobků: 1
Hrubá hmotnost: 6.81 kg
Čistá hmotnost: 5.43 kg
Hmotnost obalu: 1.38 kg

### Příslušenství
Dodávané příslušenství: Dálkový ovladač, 2x baterie AAA, Napájecí kabel, Držáky pro montáž na stěnu (2×), Stručný návod k rychlému použití, Napájecí adaptér, Kabel HDMI, Mezinárodní záruční list

### Design
Barva: Tmavě šedá
Možnost montáže na stěnu

### Rozměry
Hlavní jednotka (Š x V x H): 826 x 44 x 55 mm
Hmotnost hlavní jednotky: 1 kg
Subwoofer (Š x V x H): 155 x 391 x 161 mm
Hmotnost subwooferu: 3,8 kg

### Video
Průchod signálu 3D: Ne

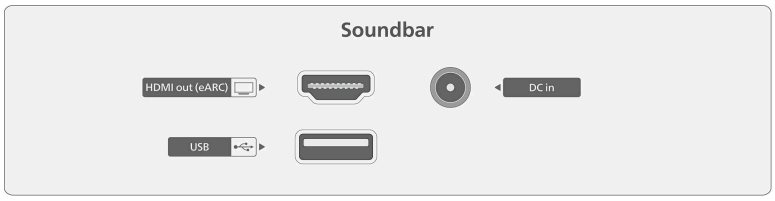

© 2026 Koninklijke Philips N.V.
Všechna práva vyhrazena.

Datum vydání 2026-05-02
Verze: 6.6.1

EAN: 87 18863 70071 6

Údaje mohou být změněny bez předchozího varování. Ochranné známky jsou majetkem Koninklijke Philips N.V. nebo jejich příslušných vlastníků.

www.philips.com