

PHILIPS



SoundBar 2,0

2.0-kanaler

160 W maks. HDMI ARC

DTS Virtual:X

Dolby Digital Plus

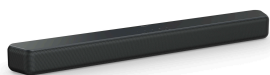

TAB5201

Fyldig, forbedret stereo, der supplerer dit TV

Giv dit Home Entertainment-system et løft med en soundbar, der leverer klar lyd. Med tilslutning til flere lyd-kilder tilbyder denne soundbar et godt forhold mellem pris og kvalitet og er en fantastisk ledsager til dit Philips TV.

Præcis lyd, der omgiver dig

- 2,0 kanaler. Maks. 160 W
- Intellisound leverer klar lyd
- Dolby Digital Plus. Biograflyd derhjemme
- DTS Virtual:X til medrivende 3D-lyd i ethvert rum

Lette tilslutningsmuligheder

- Bedre stabilitet og synkronisering via Bluetooth LE (5.4)
- Ubesværet forbindelse med HDMI ARC
- Betjening med Philips EasyLink 3.0
- Philips Entertainment-app

Vigtigste nyheder

Lyd, der er fyldig og klar



Klar lyd, der opleves gennem 2.0 kanaler, og en overkommelig pris gør den perfekt til kunder, som ikke har erfaring med soundbar.

Intellisound i dit rum

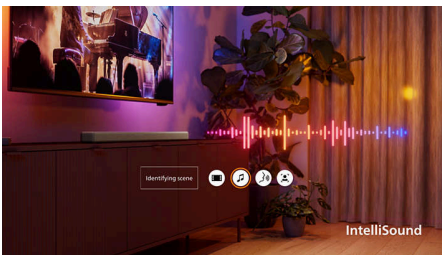

Med optimeret lyd får du glæde af lydtilstande, der automatisk skifter med det, du ser eller lytter til. Oplev denne gamechanger, der forbedrer lydbilledet og trækker dig dybere ind i handlingen.

For et rum fyldt med lyd



Tilføjelse af surround-fordybelse med Dolby Digital Plus, DTS:X og DTS Virtual:X, fyldig stereolyd og klarhed for ægte nydelse i hjemmet. Du vil høre film, spil og musik, som skaberne havde forestillet sig det.

Mindre forsinkelse, forbedret stabilitet



Lydstabiliteten leveres via Bluetooth LE (5.4) på denne soundbar, der ikke kun leverer lyden effektivt fra dine enheder, men også bruger mindre energi, så du nemt kan streame al lyd uden kabler eller besvær.

Udvidede lydmuligheder

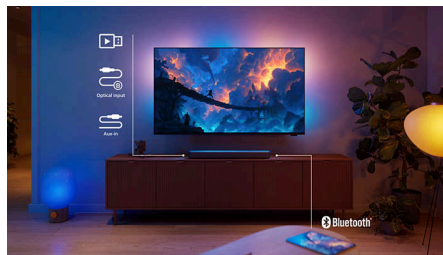

Synkroniser ubesværet med andre enheder, og udvid dine lydmuligheder med alsidig HDMI ARC. Et enkelt kabel gør det muligt at holde

orden, og tilslutningsmulighederne kan også udvides via understøttelse af USB, Audio-in og optisk indgang.

Nem adgang og kontrol



Betjen din soundbar, dit Philips TV og andre enheder med en enkelt fjernbetjening via Philips EasyLink 3.0. Nyd den ekstra bekvemmelighed, når du bruger Philips Entertainment-appen.

Philips Entertainment-app

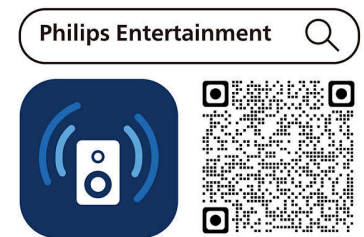

Download appen, så kan du bruge din mobile enhed til at skifte mellem EQ-lydtilstandene, vælge kilde, aktivere virtuel surround-lyd og meget mere.

Specifikationer

Lyd

Lydforbedring: IntelliSound, Diskant- og basregulering, Lydsynkronisering

Equalizer-indstillinger: Underholdning, Musik, Dialog, Original

Samlet harmonisk forvrængning: $\leq 10\%$
Højtalersystem-udgangseffekt: 160 W maks./80 W RMS

Højtalere

Antal lydkanaler: 2,0

Frekvensområde for soundbar: 60 - 20k Hz

Impedans for soundbar: 8 ohm

Frontenheder: 2 fuldtoneenheder (L+R)

Tilslutningsmuligheder

Bluetooth: Receiver

Bluetooth-version: 5,4

Bluetooth-profiler: A2DP, AVRCP

EasyLink (HDMI-CEC)

USB-afspilning

Lydindgang: 1 x 3,5 mm

Optisk indgang x 1

HDMI-udgang (ARC) x 1

DLNA-standard: Nej

Tilslutning af flere højttalere: Nej

Intelligent hjem: Ingen

Tilslutning af trådløse højttalere: Ingen

Understøttede lydformater

Bluetooth: SBC

HDMI ARC: Dolby Digital plus, DTS Virtual:X, DTS Digital Surround (DTS 5.1), LPCM 2-kanal

USB: MP3, WAV, FLAC

Optisk: Dolby Digital plus, LPCM 2-kanal

Yderemballage

Længde: 96 cm

Antal forbrugeremballager: 3

Bredde: 37 cm

Bruttovægt: 10.7 kg

Højde: 17.5 cm

Nettovægt: 6.6 kg

Taravægt: 4.1 kg

Komfort

EasyLink (HDMI-CEC): Afspilning med ét tryk, Standby, Systemlydindstillinger

Fjernbetjening

Night-indstilling

Kompatibilitet

Appstyring til smartphone/tablet

Strøm

LED-strømindikator

Strømforsyning til hovedenhed: 100 - 240 V, 50/60 Hz

Hovedenhedens strømforbrug ved standby: $< 0,5\text{ W}$

Automatisk standby

Emballagens mål

Højde: 15.5 cm

Emballagetype: Kasse

Type af hyldeplacering: Liggende

Bredde: 94 cm

Dybde: 11.5 cm

Antal medfølgende produkter: 1

Bruttovægt: 3.3 kg

Nettovægt: 2.2 kg

Taravægt: 1.1 kg

Tilbehør

Medfølgende tilbehør: 2 x AAA batterier, Lynhåndbog, Fjernbetjening, Vægbeslag (x2), Netledning, Globalt garantibevis

Design

Farve: Kanonmetal

Kan hænges på væggen

Mål

Hovedenhed (B x H x D): 766 x 67,3 x 91 mm

Vægt for hovedenhed: 1,93 kg

Video

3D-gennemgang: Nej

