

# PHILIPS



## 2.0-kanalni soundbar

2.0-kanalni

Najv. 160 W, HDMI ARC

DTS Virtual:X

Dolby Digital Plus

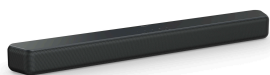

TAB5201

## Bogat, izboljššan stereo, ki dopolnjuje vaš televizor

Izboljšajte svoj sistem za domače razvedrilo s soundbarom, ki zagotavlja čist zvok. Ta soundbar s povezljivostjo z več viri zvoka ponuja dobro razmerje med ceno in kakovostjo ter je odličen spremljevalec televizorja Philips.

### Natančen zvok, ki vas obdaja

- 2.0-kanalni. Najv. 160 W.
- Intellisound skrbi za jasnost zvoka
- Dolby Digital Plus. Kinematografski zvok pri vas doma.
- DTS Virtual:X za pristen 3D-zvok v vsakem prostoru

### Povezava v hipu

- Boljša stabilnost in sinhronizacija prek Bluetooth LE (5.4)
- Brezhibna povezava prek vhoda HDMI ARC
- Upravljanje s funkcijo Philips EasyLink 3.0
- Aplikacija Philips Entertainment

# Značilnosti

## Bogat in čist zvok



Čist 2.0-kanalni zvok, ki zagotavlja jasnost zvoka, zaradi razmerja med vrednostjo in ceno pa je kot nalašč za nove uporabnike soundbara.

## Intellisound v vašem prostoru

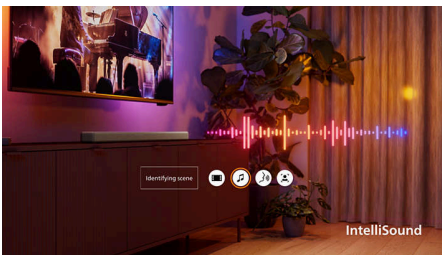

Z optimiziranim zvokom uživajte v zvočnih načinih, ki se samodejno spreminjajo glede na to, kaj gledate ali poslušate. Izkusite to revolucionarno novost, ki obogati zvočno okolje, da bo vsak trenutek postal doživetje.

## Za prostor, napolnjen z zvokom

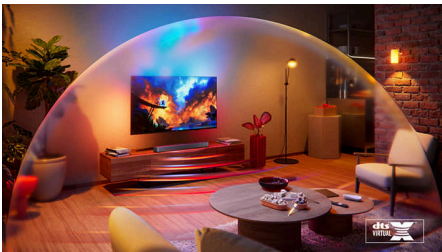

Z dodajanjem prostorske poglobitve s tehnologijami Dolby Digital Plus, DTS:X in DTS Virtual:X se bogat stereo zvok in čistost

izboljšata, da lahko resnično uživate v udobju doma. V filmih, igrah in glasbi boste uživali tako, kot je bilo namenjeno.

## Manjša zakasnitev, večja stabilnost

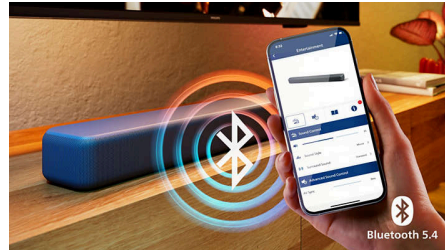

Zvočna stabilnost je zagotovljena s tehnologijo Bluetooth LE (5.4) na tem soundbaru, ki ne le učinkovito prenaša zvok iz naprav, temveč tudi porablja manj energije, zato lahko nemoteno pretočno predvajate ves zvok brez kablov in brez skrbi.

## Razširjene zvočne možnosti

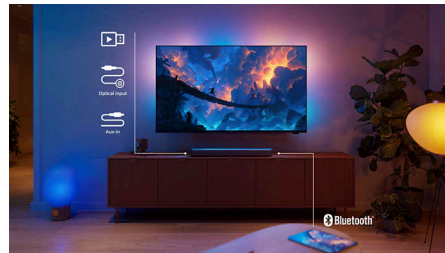

Vsestranski vhod HDMI ARC omogoča brezhibno sinhronizacijo z drugimi napravami in razširitev zvočnih možnosti. Z enim samim kablom bo vaš prostor ostal urejen, povezljivost pa lahko razširite, saj kabel podpira USB, avdio vhod in optični vhod.

## Preprost dostop in upravljanje



Upravljajte soundbar, televizor Philips in druge naprave z enim samim daljinskim upravljalnikom s tehnologijo Philips EasyLink 3.0. Še več udobja omogoča uporaba aplikacije Philips Entertainment.

## Aplikacija Philips Entertainment

Philips Entertainment



Prenesite aplikacijo, da boste lahko s pametno napravo preklapljali med načini zvočnega izenačevalnika, izbirali vire, aktivirali virtualni prostorski zvok in še več.

# Specifikacije

## Zvok

**Izboljšava zvoka:** IntelliSound, Regulacija visokih tonov in basov, Sinhronizacija zvoka

**Nastavitve izenačevalnika:** Razvedrilo, Glasba, Dialog, Izvirno

**Popolnoma usklajeno popačenje:** ≤ 10 %

**Izhodna moč sistema zvočnikov:** Najv.

160 W/80 W RMS

## Zvočniki

**Število zvočnih kanalov:** 2,0

**Frekvenčni razpon soundbara:** 60–20.000 Hz

**Impedanca soundbara:** 8 ohm

**Sprednje akustične enote:** 2 enoti polnega frekvenčnega razpona (L + D)

## Povezljivost

**Bluetooth:** Sprejemnik

**Različica Bluetootha:** 5.4

**Profili Bluetooth:** A2DP, AVRCP

**EasyLink (HDMI-CEC)**

**Predvajanje prek USB-ja**

**Avdio vhod:** 1 x 3,5 mm

**Optični vhod x 1**

**Izhod HDMI (ARC) x 1**

**Standard DLNA:** Ne

**Povezava več zvočnikov:** Ne

**Smart Home:** Brez

**Brezžična povezava zvočnikov:** Brez

## Podprti zvočni formati

**Bluetooth:** SBC

**HDMI ARC:** Dolby Digital plus, DTS Virtual:X, DTS

Digital Surround (DTS 5.1), LPCM 2-kanalni

**USB:** MP3, WAV, FLAC

**Optični:** Dolby Digital plus, LPCM 2-kanalni

## Zunanja škatla

**Dolžina:** 96 cm

**Število komercialnih pakiranj:** 3

**Širina:** 37 cm

**Bruto teža:** 10.7 kg

**Višina:** 17.5 cm

**Neto teža:** 6.6 kg

**Teža embalaže:** 4.1 kg

## Priročnost

**EasyLink (HDMI-CEC):** Predvajanje z enim dotikom, Pripravljen, Nadzor zvoka sistema

**Daljinski upravljalnik**

**Nočni način**

## Združljivost

**Upravljanje prek aplikacije v pametnem telefonu/tabličnem računalniku**

## Napajanje

**LED-indikator napajanja**

**Napajanje glavne enote:** 100–240 V AC, 50/60 Hz

**Poraba energije glavne enote v stanju pripravljenosti:** < 0,5 W

**Samodejno stanje pripravljenosti**

## Dimenzije embalaže

**Višina:** 15.5 cm

**Vrsta embalaže:** Škatla

**Vrsta postavitve na polico:** Ležeče

**Širina:** 94 cm

**Globina:** 11.5 cm

**Število priloženih izdelkov:** 1

**Bruto teža:** 3.3 kg

**Neto teža:** 2.2 kg

**Teža embalaže:** 1.1 kg

## Dodatki

**Priložena dodatna oprema:** 2 bateriji AAA, Vodnik za hiter začetek, Daljinski upravljalnik, Nosilec za namestitev na steno (2), Napajalni kabel, Garancijski list – velja po vsem svetu

## Zasnova

**Barva:** Kovinsko siva

**Namestitev na steno**

## Dimenzije

**Glavna enota (Š x V x G):** 766 x 67,3 x 91 mm

**Teža glavne enote:** 1,93 kg

## Video

**Prehod 3D-signalov:** Ne

