

# PHILIPS

## ZOOM!



NiteWhite avec 22 % de  
peroxyde de carbamide

Take-Home Starter Kit

22 % de peroxyde de carbamide



DIS753/37

## Des résultats éprouvés et une expérience patient exceptionnelle

Pour un éclaircissement sûr, efficace et facile

Aidez vos patients à obtenir des dents jusqu'à 9 tons plus blanches en seulement 2 semaines. Sans danger pour l'émail et facile à utiliser grâce au guide de démarrage rapide. Idéal pour les patients qui préfèrent éclaircir leurs dents pendant leur sommeil.

### Utilisation sûre

- Préserve l'émail

### Une expérience patient exceptionnelle

- Des résultats que les patients adorent
- Seringue à double réservoir pour un éclaircissement fiable
- Facile à utiliser grâce au guide de démarrage rapide inclus

### Résultats cliniquement prouvés

- Résultats prouvés : des dents jusqu'à 9 tons plus blanches en 2 semaines

## Take-Home Starter Kit

NiteWhite avec 22 % de peroxyde de carbamide

DIS753/37

# Caractéristiques

### Jusqu'à 9 tons plus blanches

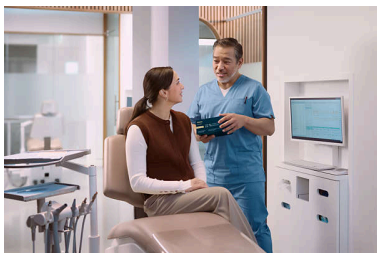

L'étude clinique in-vivo a conclu que l'utilisation de NiteWhite avec 22 % de peroxyde de carbamide pendant 14 jours permet d'obtenir des dents jusqu'à 9 tons plus blanches.

### Sans danger pour l'émail



Sans danger pour l'émail. Résultat professionnel et fiable pour vos patients

### Des résultats que les patients adorent

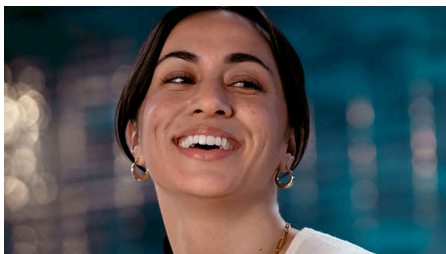

88 % des patients se sont dits satisfaits des résultats\*

### Seringue à double réservoir



La seringue à double réservoir permet de séparer le gel actif des agents amplificateurs jusqu'à l'application du gel sur les gouttières, pour un équilibre optimal entre efficacité, sécurité et longévité. Elle permet de maintenir le gel à un pH idéal afin d'en assurer la fraîcheur et la stabilité, pour une meilleure conservation sans réfrigération.

### Facile à utiliser

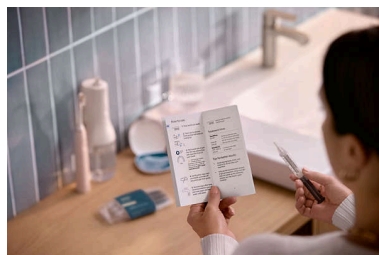

96 % des patients trouvent les solutions à domicile Philips Zoom! faciles à utiliser\*\*

# Spécifications

### Contenu de l'emballage

Nombre de seringues: 6 (3 utilisations par seringue)

Nombre de gouttières: 2

Guide de démarrage rapide

Étui à gouttière

Guide des teintes

Conditions d'utilisation

Fiches EVA

