

# PHILIPS



## Refurbished IPL- Haarentfernungsgerät

### Lumea IPL 9900 Series

SmartSkin Sensor

4 intelligente Aufsätze: Körper,  
Gesicht, Bikinizone, Achselhöhlen

Exklusive, KI-gesteuerte App-  
Funktionen

Mit Kabel und kabellos  
verwendbar



BRI951/01R1

## Individuelle Behandlung mit SenselQ ohne Kabel

Genießen Sie bis zu 18 Monate haarfreie, glatte Haut\*

Genießen Sie eine komfortable individuelle Behandlung mit der kabellosen Version der schnellsten Lumea IPL-Lösung. SenselQ Technologie mit intelligenten Aufsätzen und Anleitungen in der Lumea IPL App sorgen für langanhaltend glatte Haut.

### Sanft und effizient für langanhaltend glatte Haut

- Schnelle Ergebnisse mit Behandlungen nur alle zwei Wochen
- Mit und ohne Kabel verwendbar für eine komfortable Anwendung
- Mit Dermatologen entwickelt und somit einfach und effektiv

### Komplettlösung für Gesicht und Körper

- Komplettlösung für Gesicht und Körper mit 4 intelligenten Aufsätzen
- Geeignet für die meisten Hauttöne und Haartypen

### Generalüberholtes Lumea IPL

- Gleiche Ergebnisse, besser für die Umwelt

### Individuelle IPL-Haarentfernung

- Sanft und komfortabel mit SenselQ
- Intelligente Körperhaaranalyse mit SkinAI

## Lumea IPL 9900 Series

Refurbished IPL-Haarentfernungsgerät

BRI951/01R1

# Besonderheiten

### Schnelle Ergebnisse durch 2x im Monat durchgeführte Behandlung



Beginnen Sie mit 4 Behandlungsphasen nur alle zwei Wochen während der Anfangsphase – das sind nur halb so viele Behandlungen im Vergleich zu anderen Marken. Fahren Sie dann mit monatlichen Auffrischungsphasen fort, um das Ergebnis beizubehalten.

### Generalüberholtes Lumea IPL

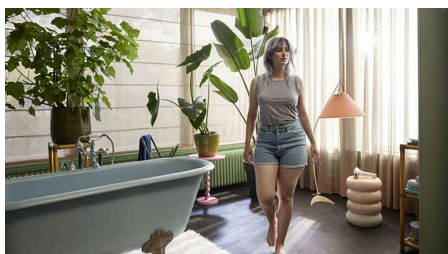

Wir bereiten zurückgegebene Produkte wieder auf und geben ihnen ein zweites Leben, da die Materialien und Teile, die wir verwenden, bei der Herstellung die größte CO2-Belastung verursachen. Der Kauf eines generalüberholten Geräts anstelle eines brandneuen Geräts reduziert den CO2-Fußabdruck um 78%\*\*\*.

### SenseIQ Technologie



Lumea Serie 9900 verfügt über fünf leicht anzupassende Lichteinstellungen. Unser SmartSkin Sensor erkennt den Hautton und unterstützt Sie bei der Auswahl der

angenehmsten Einstellung. Intelligente Aufsätze passen die Behandlung an den jeweiligen Körperbereich an.

### Mit und ohne Kabel verwendbar für eine komfortable Anwendung

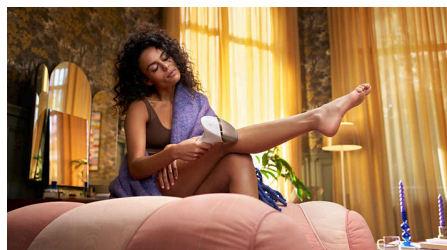

Philips Lumea wurde für eine einfache und bequeme Anwendung entwickelt. Verwenden Sie das Gerät kabelgebunden für eine schnelle Behandlung großer Körperpartien wie Ihrer Beine oder behandeln Sie im kabellosen Akkumodus präzise schwer erreichbare Körperpartien.

### 4 intelligente Aufsätze



Speziell entwickelte Aufsätze passen sich perfekt jeder Körperform an und nutzen bei Verwendung die effektivsten Programme für jede Körperpartie. Gesicht: Flacher Aufsatz mit kleinem Behandlungsfenster mit UV-Filter. Körper: Nach innen gewölbt mit großem Behandlungsfenster. Bikinizone und Achselhöhlen: Nach außen gewölbt für schwer zugängliche Bereiche.

### Mit Dermatologen entwickelt



Als ein führender Anbieter in der Gesundheitstechnologie hat Philips in Zusammenarbeit mit Dermatologen Lumea IPL entwickelt – zur einfachen und effektiven Verwendung zu Hause. Dank der Technologie aus professionellen Schönheitssalons bietet Lumea IPL eine sanfte Behandlung, selbst in empfindlichen Bereichen.

### Exklusive SkinAI Funktionen

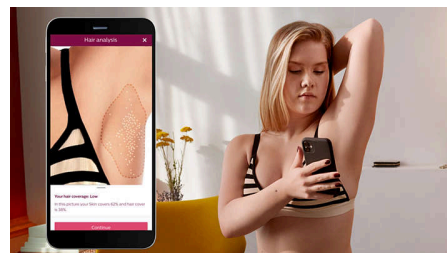

Unsere kostenlose Coaching-App bietet nun Schritt-für-Schritt-Anleitungen mit exklusiver SkinAI Technologie, damit Sie Ihre Haut analysieren und die Haarreduktion verfolgen können.

### Für die meisten Haut- und Haartypen



IPL benötigt einen Kontrast zwischen dem Pigment in der Haarfarbe und dem Pigment im Hautton und funktioniert daher bei natürlich dunkelblondem, braunem und schwarzem Haar sowie hellen bis dunkelbraunen Hauttönen (I-V).



## Daten

### Technische Daten der Aufsätze

**Aufsatz zur Behandlung am Körper:** Form:

konvex geschwungen, Größe des

Behandlungsfensters: 4,1 cm<sup>2</sup>, Individuelle

Behandlung für den Körper: Beine, Arme und

Bauch

**Aufsatz zur Behandlung im Gesicht:** Form: flach,

Größe des Behandlungsfensters: 2 cm<sup>2</sup>,

zusätzlicher Filter, Individuelle Behandlung für

das Gesicht: Oberlippe, Kinn und Kieferpartie

**Aufsatz zur Behandlung der Bikinizone:** Form:

konkav geschwungen, Größe des

Behandlungsfensters: 3 cm<sup>2</sup>, Individuelle

Behandlung für die empfindliche Bikinizone

**Aufsatz zur Behandlung der Achselhöhlen:**

Form: konkav geschwungen, Größe des

Behandlungsfensters: 3 cm<sup>2</sup>, Individuelle

Behandlung für die Achselhöhlen

### Sicherheit und anpassbare Einstellungen

**Integrierter UV-Filter:** Schützt die Haut vor UV-Licht

**5 Lichtintensitätseinstellungen:** An Ihren

Hauttyp anpassbar

**Integriertes Sicherheitssystem:** Verhindert unbeabsichtigte Lichtimpulse

**Hauttensensor:** Erkennt Ihren Hautton

**SmartSkin Sensor:** Die richtige

Einstellungsanzeige auf Abruf

### Anwendungsmodus

**Slide and Flash:** Für eine schnelle Anwendung

**Manuell und automatisch:** Für die Behandlung

kleiner Bereiche

**Mit Kabel/kabellos einsetzbar:** Mit Kabel und

kabellos verwendbar

### Technische Daten

**Stromspannung:** 100-240 V

**Batterietyp:** wiederaufladbarer Akku

**High Performance-Lampe:** Langlebiges Produkt

mit 450.000 Lichtimpulsen – entspricht einer

Lampen-Lebensdauer von 39 Jahren\*\*

### Service

**Gewährleistung:** 2 Jahre Gewährleistung und 1 weiteres Jahr Gewährleistung bei

Produktregistrierung innerhalb von 90 Tagen

### Artikel enthalten

**Gebrauchsanweisungen:** Bedienungsanleitung

**Aufbewahrung:** Hochwertige Tasche

**Adapter:** 19,5 V/4.000 mA

### Anwendungszeit

**Unterschenkel:** 8,5 Min.

**Achselhöhlen:** 2,5 Min.

**Bikinizone:** 2 Min.

**Gesichtsbereiche:** 1,5 Min.



\* Nach 3 Behandlungen. Haarreduzierung nach 18 Monaten: 86 % weniger Haare im Unterschenkelbereich, 70 % in der Bikinizone, 67 % in den Achselhöhlen

\*\* Bei Einhaltung des Behandlungsplans. Berechnet für die Anwendung im Unterschenkelbereich, in der Bikinizone, in den Achselhöhlen und im Gesicht. Die Lebensdauer der Lampe verlängert nicht die weltweite Philips Gewährleistung von 2 Jahren.

\*\*\* Dazu gehören: Produkt, Verpackungsmaterialien und die Philips Rückführungslogistik von Lumea S9000 Rücksendungen. Nicht dazu gehören: Chemikalien, für die Wiederaufbereitung benötigte Energie, eingehende Teile und Materialtransport. Die Berechnung basiert auf der ReCiPe2016- und ecoinvent3.6-Datenbank, wobei davon ausgegangen wird, dass sämtliches Zubehör, das Netzteil und die Verpackung ausgetauscht werden müssen.