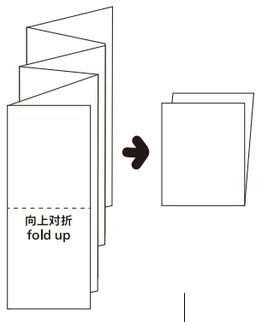

1 color printing:
Material size:
Finished size - W275 x H152 mm
Folded size - W55 x H76 mm

Get Connected

philips.to/headapp

en	Active Noise Canceling
fr	Réduction active du bruit
es	Cancelación activa de ruido
it	Cancellazione attiva del rumore
en	Dynamic bass
fr	Basses dynamiques
it	Bassi dinamici
es	Graves dinámicos
en	Pocket-size charging case
fr	Étui de chargement de poche
es	Estuche de carga de bolsillo
it	Custodia di ricarica tascabile
en	24 hours play time
fr	24 heures de temps de jeu
it	24 ore di riproduzione
es	24 horas de tiempo de reproducción
en	AI microphone for voice call
fr	Microphone intelligent pour les appels vocaux
it	Microfono IA per chiamate vocali
es	Micrófono AI para llamadas de voz

English:

Notice of compliance: The device complies with the FCC rules, Part 15, Operation is subject to the following two conditions:
1. **This device may not cause harmful interference, and**
2. **This device must accept any interference received, including interference that may cause undesired operation.**

FCC rules: This equipment has been tested and found to comply with the limits for a Class B digital device, pursuant to part 15 of the FCC Rules, These limits are designed to provide reasonable protection against harmful interference in a residential installation. This equipment generates, uses and can radiate radio frequency energy and, if not installed and used in accordance with the instruction manual, may cause harmful interference to radio communications. However, there is no guarantee that interference will not occur in a particular installation. If this equipment does cause harmful interference to radio or television reception, which can be determined by turning the equipment off and on, the user is encouraged to try to correct the interference by one or more of the following measures:
- Reorient or relocate the receiving antenna.
- Increase the separation between equipment and receiver.
- Connect the equipment into an outlet on a circuit different from that to which the receiver is connected.
- Consult the dealer or an experienced radio/TV technician for help.

FCC Radiation Exposure Statement: This equipment complies with FCC radiation exposure limits set forth for an uncontrolled environment, This transmitter must not be co-located or operating in conjunction with any other antenna or transmitter. Caution: The user is cautioned that changes or modifications not expressly approved by the party responsible for compliance could void the user's authority to operate the equipment.

Canada: This device contains licence-exempt transmitter(s)/receiver(s) that comply with Innovation, Science and Economic Development Canada's licence- exempt RSS(s). Operation is subject to the following two conditions: (1) this device may not cause harmful interference, and (2) This device must accept any interference received, including interference that may cause undesired operation of the device. CAN ICES-003(B)/NMB-003(B)

IC Radiation Exposure Statement:This equipment complies with Canada radiation exposure limits set forth for uncontrolled environments, This transmitter must not be co-located or operating in conjunction with any other antenna or transmitter.

Battery information of earpieces for EU Battery Regulation

Battery type: Rechargeable Li-ion Polymer Battery
Battery model no.: 501012(INP6/11/13)
Battery voltage: 3,7 V
Battery charge capacity: 40 mAh
Battery energy capacity: 0,148 Wh
Battery manufacturer name: Dongguan Weihangxing Technology Co., LTD
Battery manufacturer address: Room 701, No. 98, Zhongshan North Road, Shangsha,Chang'an Town, Dongguan City, Guangdong, P.R, China
Battery risk information: Do not insert incorrectly, Do not open or dismantle. Do not dispose of in fire. Do not short circuit.

Battery information of charging case for EU Battery Regulation

Battery type: Rechargeable Li-ion polymer battery
Battery model no.: 801536(1INP8/16/36)
Battery voltage: 3,7 V
Battery charge capacity: 400 mAh
Battery energy capacity: 1,48 Wh
Battery manufacturer name: Dongguan Weihangxing Technology Co., LTD
Battery manufacturer address: Room 701, No, 98, Zhongshan North Road, Shangsha,Chang'an Town, Dongguan City, Guangdong, P.R, China
Battery risk information: Do not insert incorrectly, Do not open or dismantle. Do not dispose of in fire. Do not short circuit.

Français:

Avis de conformité: Cet appareil satisfait aux règlements de la FCC partie 15 du Code of Federal Regulations.
Son fonctionnement est assujetti aux deux conditions suivantes :
1. **Cet appareil ne doit pas causer d'interférence préjudiciable et**
2. **l'appareil doit accepter toute interférence reçue, y compris les interférences qui peuvent causer un fonctionnement non désiré. Règlement de la FCC:** Cet équipement a été testé et jugé compatible avec les limites s'appliquant aux appareils numériques de la classe B, conformément à l'article 15 du règlement de la FCC, Ces limites ont été définies pour fournir une protection raisonnable contre les interférences nuisibles dans le cadre d'une installation résidentielle. Cet équipement génère, utilise et peut émettre de l'énergie radiofréquence et, s'il n'est pas installé ni utilisé conformément aux instructions, peut causer des interférences gênantes pour les communications radio, Rien ne garantit toutefois que des interférences ne surviendront pas dans une installation particulière. Si cet équipement cause des interférences nuisibles pour la réception de la radio ou de la télévision, ce qui peut être déterminé en mettant l'équipement hors tension puis sous tension, l'utilisateur devra essayer de corriger ces interférences en effectuant une ou plusieurs des opérations suivantes :
- Déplacer l'antenne de réception.
- Augmentez la distance entre l'équipement et le récepteur.
- Branchez l'équipement à une prise d'un circuit autre que celui sur lequelle récepteur est branché.
- Consultez le détaillant ou un technicien de radiotélévision expérimenté.

Canada: L'émetteur/récepteur exempt de licence contenu dans le présent appareil est conforme aux CNR d'Innovation, Sciences et Développement économique Canada applicables aux appareils radio exempts de licence. L'exploitation est autorisée aux deux conditions suivantes :
1. L'appareil ne doit pas produire de brouillage;
2. L'appareil doit accepter tout brouillage radioélectrique subi, même si le brouillage est susceptible d'en compromettre le fonctionnement.

CAN ICES-003(B)/NMB-003(B)
Déclaration d'IC sur l'exposition aux radiations: Cet équipement est conforme aux limites d'exposition aux radiations définies par le Canada pour des environnements non contrôlés. Cet émetteur ne doit pas être installé au même endroit ni utilisé avec une autre antenne ou un autre émetteur.

Informations sur la batterie des écouteurs pour la réglementation européenne sur les batteries

Type de pile: Batterie rechargeable au Li-ion polymère
Numéro de modèle de la batterie: 501012(INP6/11/13)
Tension de la batterie: 3,7 V
Capacité de charge de la batterie: 40 mAh
Capacité énergétique de la batterie: 0,148 Wh
Nom du fabricant de la batterie: Dongguan Weihangxing Technology Co., LTD
Adresse du fabricant de la batterie: Room 701, No. 98, Zhongshan North Road, Shangsha,Chang'an Town, Dongguan City, Guangdong, P.R, China
Informations sur les risques liés à la batterie: Ne pas l'insérer de manière incorrecte. Ne pas l'ouvrir ou la démonter. Ne pas la jeter au feu. Ne pas la court-circuiter.

Informations sur la batterie du boîtier de chargement pour la réglementation européenne sur les batteries

Type de pile: Batterie rechargeable au Li-ion polymère
Numéro de modèle de la batterie: 801536(1INP8/16/36)
Tension de la batterie: 3,7 V
Capacité de charge de la batterie: 400 mAh
Capacité énergétique de la batterie: 1,48 Wh
Nom du fabricant de la batterie: Dongguan Weihangxing Technology Co., LTD
Adresse du fabricant de la batterie: Room 701, No, 98, Zhongshan North Road, Shangsha,Chang'an Town, Dongguan City, Guangdong, P.R, China
Informations sur les risques liés à la batterie: Ne pas l'insérer de manière incorrecte. Ne pas l'ouvrir ou la démonter. Ne pas la jeter au feu. Ne pas la court-circuiter.

Italiano:

Dichiarazione di conformità: Il dispositivo è conforme alla parte 15 delle norme FCC, Il funzionamento è soggetto alle seguenti due condizioni:
1. **Questo dispositivo non può causar interferenze dannose e**
2. **Questo dispositivo deve accettare eventuali interferenze in ingresso, indu**se interferenze che possano causare comportamenti indesiderati.

Norme FCC: Questa apparecchiatura è stata collaudata e ritenuta conforme ai limiti per i dispositivi digitali di Classe B ai sensi della parte 15 delle norme FCC, Tali limiti sono concepiti per fornire una protezione ragionevole da interferenze dannose nelle installazioni residenziali, Questa apparecchiatura produce, utilizza e può irradiare
Dichiarazione di conformità: Il dispositivo è conforme alla parte 15 delle norme FCC, Il funzionamento è soggetto alle seguenti due condizioni:
1. **Questo dispositivo non può causar interferenze dannose e**
2. **Questo dispositivo deve accettare eventuali interferenze in ingresso, indu**se interferenze che possano causare comportamenti indesiderati.

Norme FCC: Questa apparecchiatura è stata collaudata e ritenuta conforme ai limiti per i dispositivi digitali di Classe B ai sensi della parte 15 delle norme FCC, Tali limiti sono concepiti per fornire una protezione ragionevole da interferenze dannose nelle installazioni residenziali, Questa apparecchiatura produce, utilizza e può irradiare
Dichiarazione di conformità: Il dispositivo è conforme alla parte 15 delle norme

Informazioni sulla batteria degli auricolari per la normativa UE sulle batterie

Tipo di batteria: batteria ricaricabile ai polimeri di ioni di litio
N. modello batteria: 501012(INP6/11/13)
Tensione della batteria: 3,7 V
Capacità di carica della batteria: 40 mAh
Capacità energetica della batteria: 0,148 Wh
Nome del produttore della batteria: Dongguan Weihangxing Technology Co., LTD
Indirizzo del produttore della batteria: Room 701, No, 98, Zhongshan North Road, Shangsha,Chang'an Town, Dongguan City, Guangdong, P.R, China
Informazioni sui rischi della batteria: Non inserire in modo errato, Non aprire né smontare, Non smaltire nel fuoco, Non cortocircuitare,

Informazioni sulla batteria della custodia di ricarica per la normativa UE sulle batterie

Tipo di batteria: batteria ricaricabile ai polimeri di ioni di litio
N. modello batteria: 801536(1INP8/16/36)
Tensione della batteria: 3,7 V
Capacità di carica della batteria: 400 mAh
Capacità energetica della batteria: 1,48 Wh
Nome del produttore della batteria: Dongguan Weihangxing Technology Co., LTD
Indirizzo del produttore della batteria: Room 701, No, 98, Zhongshan North Road, Shangsha,Chang'an Town, Dongguan City, Guangdong, P.R, China
Informazioni sui rischi della batteria: Non inserire in modo errato, Non aprire né smontare, Non smaltire nel fuoco, Non cortocircuitare,

English:

Battery information of charging case for EU Battery Regulation

Français:

Italiano:

Headphones
TAT2500

www.philips.com/welcome

ADVERTÊNCIA: Cuidados com a utilização e descarte de pilhas e baterias. Não descarte as pilhas e baterias juntamente ao lixo doméstico. O descarte inadequado de pilhas e baterias pode representar riscos ao meio ambiente e à saúde humana. Para a contribuir com a qualidade ambiental e com sua saúde, Philips receberá pilhas e baterias comercializadas ou fornecidas com seus produtos após seu fim de vida, que serão encaminhadas à destinação ambientalmente correta. A Philips dispõe de pontos de coleta em Assistências Técnicas.

The symbol indicates DC voltage

Frequency range: 2,402-2,480 GHz Transmitter power: <10dBm

FCC ID: 2AR2STAT2500 IC: 24589-TAT2500
Produto e Conteúdo: 1 fone de ouvido

* Full user manual in all languages available on: | Manuel d'utilisation complet dans toutes les langues disponibles sur: | Manual completo de usuario disponible en todos los idiomas en: | Die vollständige Bedienungsanleitung ist in allen Sprachen verfügbar unter: | Manuale dell'utente completo in tutte le lingue disponibile su: | Manual do utilizador completo em todos os idiomas, disponível em: | Volledige gebruikershandleiding in alle talen beschikbaar op: | Полное руководство пользователя на всех языках доступно по ссылке: | Барлық тілдердегі толық нұсқаулықты мына жерден алуға болады: | 全言語での完全版取扱説明書は以下で利用可能です: | 다음 사이트에서 모든 언어로 된 전체 사용자 설명서를 확인하실 수 있습니다: | 所有语言的完整使用者手冊位於: | 以下网站提供所有语言版本的完整用户手册:

www.philips.com/support

ANATEL
Agência Nacional de Telecomunicações
01198-25-12451

Este equipamento não tem direito à proteção contra interferência prejudicial e não pode causar interferência em sistemas devidamente autorizados.
Para maiores informações, consulte a site da ANATEL: www.anatel.gov.br

Lea cuidadosamente este instructivo antes de usar su aparto

Welcome to Philips!

For an optimal experience register your product at:
Para especificações e dados de garantia do produto no Brasil, acesse o website abaixo:
Pour une expérience optimale, enregistrez votre produit à l'adresse suivante:
Per un'esperienza ottimale registra il tuo prodotto su:

www.philips.com/welcome

Philips and the Philips Shield Emblem are registered trademarks of Koninklijke Philips N.V. and are used under license. This product has been manufactured by and is sold under the responsibility of MMD Hong Kong Holding Limited or one of its affiliates, and MMD Hong Kong Holding Limited is the warrantor in relation to this product.
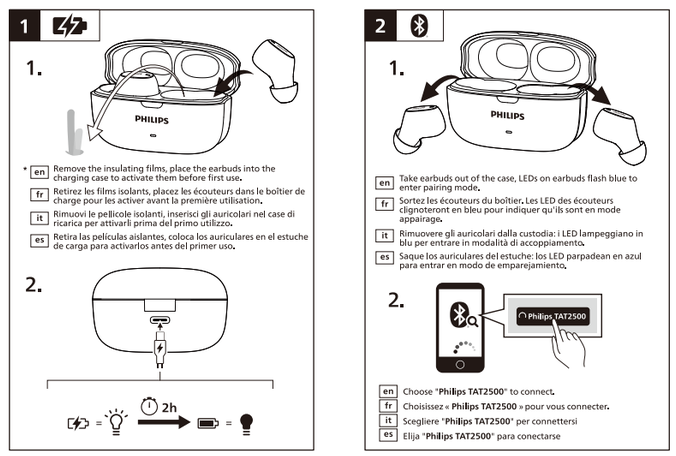
Authorised Representative: UKCA Experts Ltd. Dept 302, 43 Owston Road Carcroft Doncaster, DN6 8DA United Kingdom