

# PHILIPS

## sonicare

2+1-Packung  
Bürstenköpfe

Optimal White

100 % weißere Zähne in nur einer  
Woche\*

Entfernt 7 x mehr Plaque\*

Medium-Soft



HX6063/88

## Der Bürstenkopf für glänzend weiße Zähne

100% weißere Zähne in nur 1 Woche\*

Erreichen Sie ein strahlenderes Lächeln mit diesem klinisch geprüften Ersatzbürstenkopf für Zahnaufhellung von Philips Sonicare. Erzielen Sie Ergebnisse nach nur einer Woche und erleben Sie eine außergewöhnliche tägliche Reinigung.

### Aus Liebe zu unserem Planeten

- Hergestellt aus 70 % biobasiertem Kunststoff\*\*
- Recyclbare Verpackung aus Papier

### In jeder Hinsicht einfach zu bedienen

- Passt auf alle Philips Sonicare Handstücke zum Aufstecken
- Optimales Putzergebnis mit der BrushSync Erinnerungsfunktion

### Für weißere, strahlendere Zähne

- Entfernt bis zu 100% mehr Verfärbungen in nur einer Woche\*
- Bis zu 7x bessere Plaque-Entfernung als mit einer Handzahnbürste
- Bewährte Sonicare Technologie
- Liefert nachweislich eine effektive Mundpflege

## Besonderheiten

### Weißere, hellere Zähne



Das Pad gegen Verfärbungen in der Mitte dieses Bürstenkopfes sorgt für weißere Zähne. Die diamantförmigen Borsten bieten mehr Oberflächenkontakt und entfernen Verfärbungen noch effektiver. Die Ergebnisse sprechen mit bis zu 100% weißeren Zähnen in nur einer Woche für sich.\*

### Verabschieden Sie sich von Plaque

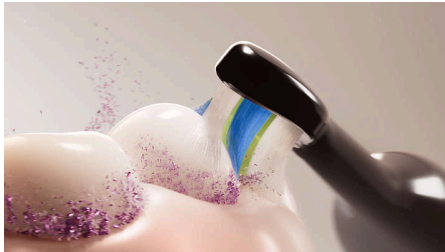

Unser Bürstenkopf für weißere Zähne verfügt über dicht angeordnete Borsten. Dadurch wird bis zu 7x mehr Plaque entfernt als mit einer Handzahnbürste für eine erfrischende Reinigung des gesamten Mundraums.

### Zuverlässige Zahnreinigung mit Sonicare



Erleben Sie die Reinigungsmethode, für die sich Millionen Nutzer entscheiden. Die Philips Sonicare Zahnbürsten reinigen und pflegen sanft

und zugleich effizient Ihre Zähne und Ihr Zahnfleisch mit bis zu 62.000 Borstenbewegungen. Die Sonicare Flüssigkeitsströmung unterstützt die Borsten bei der Reinigung, indem Flüssigkeit bis tief in die Zahnzwischenräume und entlang des Zahnfleischrands gespült wird.

### Klinisch getestet

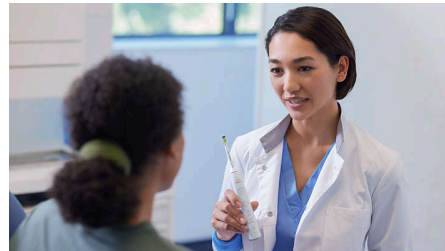

Alle Philips Sonicare Bürstenköpfe wurden sorgfältig entwickelt und klinisch getestet. So können Sie sicher sein, dass sie höchste Standards in Bezug auf Qualität, Sicherheit und Leistung erfüllen.

### Austausch-Erinnerungsfunktion



Wussten Sie, dass Bürstenköpfe nach drei Monaten an Effektivität verlieren? Zahnmedizinisches Fachpersonal empfiehlt, den Bürstenkopf regelmäßig zu wechseln. Deshalb verfügen Philips Sonicare Zahnbürsten über die BrushSync Technologie. Diese erfasst, wie oft und mit welchem Druck Sie Ihre Zähne putzen, und erinnert Sie dann daran, Ihren Bürstenkopf zu gegebener Zeit auszutauschen.

### Aufsteckbares Design



Dieser Bürstenkopf ist mit allen elektrischen Philips Sonicare Zahnbürsten kompatibel.\*\*\* Durch einfaches Aufstecken oder Abnehmen können Sie ihn kinderleicht austauschen und reinigen.

### Biobasierter Kunststoff



Wir arbeiten daran, unseren Einsatz von Kunststoffen auf Basis fossiler Energieträger in unseren Produkten zu reduzieren. Aus diesem Grund besteht dieser Bürstenkopf zu 70 % aus biobasiertem Kunststoff.\*\*

### Verpackung aus Papier

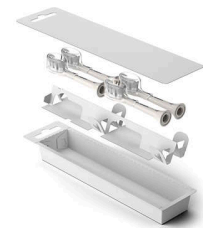

Alle unsere Bürstenköpfe werden in Verpackungen aus Papier geliefert, die in entsprechenden Einrichtungen recycelt werden können.

# Optimal White

2+1-Packung Bürstenköpfe

HX6063/88

## Daten

### Design und Materialausführung

**Härtegrad:** Medium-Soft

**Farbe:** Schwarz

**Erinnerungsborsten:** Blaue Farbe der Borsten verblasst

**Abmessungen:** Standard

**Intelligente Bürstenkopf-Erkennung**

### Kompatibilität

**Bürstenkopfsystem:** Aufsteckbar

**Nicht geeignet für:** Philips One

**Kompatible Zahnbürsten:** Philips Sonicare

### Artikel enthalten

**Bürstenköpfe:** 3 W2 Optimal White

### Qualität und Leistung

**Austausch:** Alle 3 Monate

**Geprüft:** für optimale Nutzung

**Hergestellt in:** Österreich

**Vorteil:** Gesundes Zahnfleisch, Plaque-Entfernung, Entfernung von Verfärbungen/Aufhellung

### Consumer Trade Item

**Height:** 23.05 cm

**Width:** 6 cm

**Length:** 2.57 cm

**Net weight:** 0.023 kg

**Gross weight:** 0.041 kg

**GTIN:** 8720689036900

**Country of origin:** AT

### Außenkarton

**Height:** 7.5 cm

**Width:** 24.8 cm

**Length:** 14.2 cm

**Net weight:** 0.115 kg

**Gross weight:** 0.298 kg

**GTIN:** 18720689036907

### Pallet Layer

**Height:** 7.5 cm

**Width:** 80 cm

**Length:** 120 cm

### Palette

**Height:** 112.5 cm

**Width:** 80 cm

**Length:** 120 cm

**Net weight:** 35.88 kg

**Gross weight:** 118.826 kg

**GTIN:** 68720689036902

