Philips OLED
Телевизор 4K с Ambilight

Телевизор 139 см (55") с Ambilight

Процессор P5 AI Perfect Picture
Google TV™
Dolby Vision и Dolby Atmos

55OLED809

Реализм. Погружение. Красота.

Телевизор 4K с Ambilight

Этот элегантный телевизор OLED с Ambilight предлагает реалистичную картинку и мощное звучание. Тонкий экран без рамки позволит погрузиться в изображение, а подсветка Ambilight усилит эффект погружения и визуальные ощущения от просмотра.

4K-телевизор OLED с Ambilight. Создан, чтобы удивлять.

- Погрузитесь в любимый контент. Телевизор с Ambilight.
- Любой контент станет реалистичнее. Процессор P5 с ИИ.
- Ваши любимые развлечения с небольшой помощью Google
- Детализация и глубина. Реалистичное изображение OLED.

Потрясающие детали. Продуманный дизайн.

- Эпичные игры. 144 Гц*, минимальная задержка, G-Sync, VRR и Freesync.
- Кинематографичное изображение и звук. Dolby Vision и Dolby Atmos.
- IMAX у вас дома. Сертификация IMAX Enhanced.
- Продуманный дизайн. Экологичная упаковка.

Комфорт во всех проявлениях.

- Поддерживает все основные форматы HDR.
- Легко подключайтесь к сетям умного дома и голосовым ассистентам.
- Совместимо с Matter и Control4
- Беспроводная домашняя аудиосистема Philips с DTS Play-Fi

PHILIPS

Телевизор 4K с Ambilight

Телевизор 139 см (55") с Ambilight Процессор P5 AI Perfect Picture, Google TV™, Dolby Vision и Dolby Atmos

55OLED809/12

Основные особенности

TB Ambilight

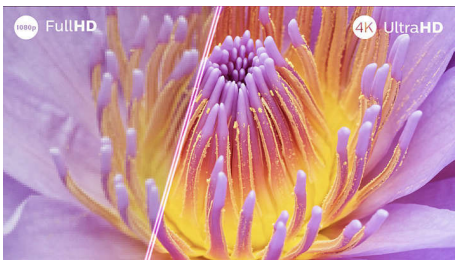

Телевизоры с Ambilight — это единственные телевизоры со встроенной задней светодиодной подсветкой, которая реагирует на происходящее на экране, создавая эффект погружения с помощью красочного сияния вокруг экрана. Она делает телевизор визуально больше и позволяет получать более яркие впечатления от просмотра спортивных трансляций и фильмов, а также во время игры и прослушивания музыки.

Процессор P5 AI Perfect Picture

Процессор Philips P5 с искусственным интеллектом делает изображение невероятно реалистичным. Мощный алгоритм ИИ для обработки изображения действует схоже с человеческим мозгом. Неважно, что вы смотрите, детализация, контрастность, богатые оттенки и плавность картинки поразят ваше воображение.

Google TV™

Что вы хотите посмотреть? Google TV объединяет фильмы, передачи и многое другое со всех приложений и подписок, организуя их специально для вас. Вы будете получать рекомендации на основании ваших предпочтений, а приложение Google TV для смартфона позволит управлять списком просмотра даже в поездках.

Телевизор OLED с Ambilight

Изображение на экране телевизора 4K UHD OLED с Ambilight всегда будет выглядеть реалистично при просмотре под любым углом. Оттенки черного легко различить, а детализация в тенях и светлых участках кадра остается максимальной. Поддержка всех основных форматов HDR обеспечит невероятное погружение в каждую сцену.

Эпичные игры

Играйте без ограничений и погрузитесь в невероятный реализм OLED! HDMI 2.1, невероятная базовая частота обновления 120 Гц и минимальная задержка делают игровой процесс и движение в кадре значительно более плавными, а графику — более качественной. Игровой режим Ambilight поможет вам погрузиться в происходящее на экране, а при игре на ПК вы сможете оценить VRR 144 Гц через HDMI.

Dolby Vision и Dolby Atmos

Благодаря Dolby Vision и Dolby Atmos фильмы, передачи и игры будут выглядеть и звучать максимально эффектно. Смотрите контент согласно задумке режиссера — больше никаких темных сцен, где не получается разглядеть деталей! Все голоса будут звучать четко, а звуковые эффекты создадут полноценный эффект погружения.

IMAX Enhanced

Добро пожаловать в Голливуд! Ваш телевизор Philips OLED позволит ощутить весь спектр впечатлений от просмотра фильмов в версиях для IMAX-кинотеатров. Погрузитесь в крупномасштабные события. Обращайте внимание на мельчайшие детали. А Ambilight обеспечит еще более яркие впечатления от просмотра.

Экологичные материалы

Матовая хромированная шарнирная подставка необычной формы выглядит замечательно, а Ambilight можно использовать в качестве атмосферного освещения, когда экран телевизора выключен. Пульт ДУ заряжается в беспроводном формате и содержит переработанный пластик, а также оснащен QWERTY-клавиатурой. Наша упаковка содержит переработанный картон стандарта FSC, а печатные материалы нанесены на переработанную бумагу.

AMBILIGHT tv · AI Intelligent Picture Engine · OLED · NVIDIA G-SYNC · Dolby Vision·Atmos · IMAX ENHANCED · Hey Google · dts play-fi

Телевизор 4K с Ambilight

55OLED809/12

Телевизор 139 см (55") с Ambilight Процессор P5 AI Perfect Picture, Google TV™, Dolby Vision и Dolby Atmos

Характеристики

Подсветка Ambilight

- Возможности режима Ambilight: Подстраивается под цвет стены, Режим приглушенного света, Игровой режим, Музыка Ambilight, Будильник с восходом солнца, AmbiSleep, Анимация Ambilight FTI, Совместимо с Philips Wireless Home Speakers
- Версия Ambilight: Трехсторонняя

Изображение/дисплей

- Размер экрана по диагонали (в дюймах): 55 (дюймы)
- Размер экрана по диагонали (метрич.): 139 см
- Дисплей: 4K Ultra HD OLED
- Разрешение панели: 3840 x 2160
- Базовая частота обновления: 120 Гц
- Процессор обработки изображения: Процессор P5 AI Perfect Picture
- Улучшение изображения: Perfect Natural Motion, Micro Dimming Perfect, Dolby Vision, HLG (Hybrid Log Gamma), Поддержка CalMAN, Режим IMAX Enhanced, HDR10+ Adaptive, Режим Filmmaker
- Multiview

Разрешение экрана

- Разрешение при разных частотах обновления: 576p, 50 Гц, 640x480, 60 Гц, 720p, 50 Гц, 60 Гц, 1920 x 1080p - 24/25/30/50/ 60/100/120/144 Гц, 2560 x 1440 - 60/120/144 Гц, 3840x2160p - 24/25/30/50/60/100/120/144 Гц

Connections

Side

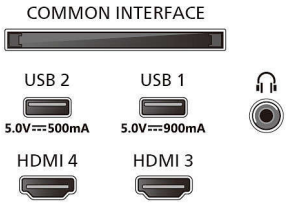

Bottom

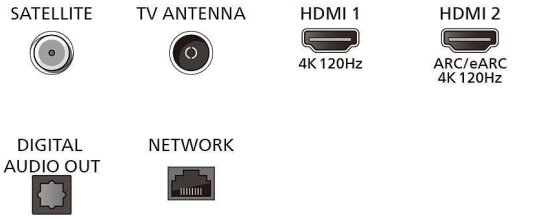

Телевизор 4K с Ambilight

55OLED809/12

Телевизор 139 см (55") с Ambilight Процессор P5 AI Perfect Picture, Google TV™, Dolby Vision и Dolby Atmos

Характеристики

Тюнер/прием/передача
- Цифровое ТВ: DVB-T/T2/T2-HD/C/S/S2
- Телегид*: Электронный гид телепередач на 8 дней
- Телетекст: 1000-страничный гипертекст

Функции Smart TV
- Интерактивное телевидение: HbbTV
- Голосовой ассистент*: Встроенный голосовой помощник Google Ассистент, Совместимо с Alexa, Пульт ДУ с микрофоном
- Умный дом: Совместимо с Google Ассистентом, Совместимо с Amazon Alexa, Совместимо с Matter, Подключается к Control4

Мультимедийные приложения
- Форматы воспроизведения видео: AVI, MKV, HEVC, H.264/MPEG-4 AVC, MPEG1, MPEG2, MPEG4, VP9, HEVC (H.265), AV1
- Форматы воспроизведения музыки: MP3, WAV, AAC, FLAC
- Поддерживаемый формат субтитров: SRT, SMI, SSA, SUB, ASS, TXT
- Форматы воспроизведения изображений: JPEG, GIF, PNG, BMP, HEIF

Обработка
- Мощность обработки: Четыре ядра

Звук
- Аудио: Каналы: 2.1
- Выходная мощность (среднеквадр.): Выходная мощность: 70 Вт (среднеквадр.)
- Конфигурация динамиков: Средне-высокочастотные динамики 10 Вт x 4; сабвуфер 30 Вт
- Кодек: Dolby Digital MS12 V2.6.2, DTS:X
- Улучшение звука: Dolby Atmos, Четкие диалоги, ИИ-звук, Эквалайзер с ИИ, Dolby Volume Leveler, Ночной режим, Dolby Bass Enhancement, Калибровка помещения, DTS Play-Fi

Подключения
- Количество разъемов HDMI: 4
- Возможности HDMI: 4K, Канал возврата аудиосигнала
- EasyLink (HDMI-CEC): Прямое управление с помощью пульта ДУ, Управление аудиопараметрами системы, Режим ожидания системы, Запуск воспроизведения одним нажатием
- Количество разъемов USB: 2
- Беспроводное соединение: Wi-Fi 802.11ax, 2x2, двухдиапазонный, Bluetooth 5.2, Wi-Fi 6
- Другие подключения: Общий интерфейс CI+, Ethernet-LAN RJ-45, Цифровой выход аудиосигнала (оптический), Выход для наушников, Разъем для сервисного обслуживания, Разъем для спутниковой приставки
- HDCP 2.3: Да, для всех HDMI
- HDMI ARC: Да, на HDMI2
- Функции HDMI 2.1: eARC на HDMI 2, Поддержка eARC / VRR / ALLM, Макс. битрейт 48 Гбит/с
- EasyLink 2.0: Внешняя настройка через UI телевизора, HDMI-CEC для Philips TV/SB

Поддерживаемые функции видео HDMI
- HDMI 1/2: HDMI 2.1 широкополосный 48 Гбит/с, до 4K 120Гц
- Игры: ALLM, Dolby Vision Игры, HDMI VRR, HGiG, AMD FreeSync Premium, Совместимость с Nvidia G-Sync
- HDMI 3/4: HDMI 2.0
- HDR: Dolby Vision, HDR10, HDR10+, HDR10+ Adaptive, HLG, UHDA

Талон энергоэффективности ЕС
- Регистрационные номера EPREL: 1863616
- Класс энергоэффективности для SDR: G
- Энергопотребление для SDR: 84 кВт*ч на 1000 ч
- Класс энергоэффективности для HDR: F
- Энергопотребление для HDR: 77 кВт*ч на 1000 ч
- Энергопотребление в выключенном состоянии: нет данных
- Режим ожидания с поддержкой сети: 2,0 Вт
- Технология панели: OLED

Питание
- Электропитание: 220–240 В переменного тока, 50/60 Гц
- Энергопотребление в режиме ожидания: менее 0,3 Вт
- Функции энергосбережения: Таймер автоматического выключения, Отключение изображения (для радио), Режим ECO, Световой датчик

Аксессуары
- Входящие в комплект аксессуары: Пульт ДУ, Настольная подставка, Шнур питания, Краткое руководство пользователя, Брошюра с важной юридической информацией и сведениями о безопасности, Литий-ионный аккумулятор, 1 шт., 1 кабель USB-C для удаленного управления и зарядки

Дизайн
- Цвета ТВ: Металлическая рамка
- Конструкция подставки: Гладкая хромированная подставка

Размеры
- Высота подставки до нижнего края ТВ: 72 миллиметра
- Совместимое настенное крепление: 300 x 300 мм
- Телевизор без подставки (В x Ш x Г): 701 x 1225 x 113 мм
- Телевизор с подставкой (В x Ш x Г): 773 x 1225 x 230 мм
- Упаковка (В x Ш x Г): 860 x 1420 x 160 мм
- Вес телевизора без подставки: 17,0 кг
- Вес телевизора с подставкой: 20,8 кг
- Вес, включая упаковку: 25,8 кг
- Подставка (В x Ш x Г): 70 x 500 x 179 мм

Google TV
- Объем флэш-памяти: 16 ГБ*
- Предустановленные приложения: Disney+, Apple TV, Netflix, YouTube, Amazon Prime video, Aurora, NFT, контроллер STB

* Лишь некоторые детали или компоненты этого телевизора содержат свинец, для них не существует альтернативных вариантов в соответствии с существующими исключениями директивы RoHS.
* Этот телевизор поддерживает прием DVB для просмотра программ бесплатного ТВ. Отдельные операторы DVB могут не поддерживаться. Новый список поддерживаемых операторов можно найти в разделе FAQ на сайте технической поддержки Philips. Для некоторых операторов необходимы условный доступ и подписка. За дополнительными сведениями обращайтесь к операторам
* Приложение Philips TV Remote и функциональные возможности различаются в зависимости от модели телевизора, страны и оператора, а также от модели смарт-устройства и ОС. Подробную информацию см. на веб-сайте www.philips.com/TVRemoteapp
* Электронный гид телепередач и фактическая доступность для просмотра (до 8 дней) зависят от страны и поставщика услуг.
* Требуется подписка Netflix. Согласно условиям, представленным на https://www.netflix.com
* Сервис Amazon Prime доступен в некоторых странах и на некоторых языках.
* Amazon, Alexa и все связанные логотипы являются товарными знаками компании Amazon.com, Inc. или ее аффилированных компаний. Amazon Alexa доступна на некоторых языках и в некоторых странах.
* Верхняя кнопка медиасервисов на пульте ДУ будет различаться в зависимости от страны. См. фактический продукт в упаковке.
* Google Ассистент доступен на разных языках и в разных странах в зависимости от типа продукта.
* Доступность и функциональность сервисов голосового управления зависит от языка и страны.
* Google TV является названием программного обеспечения для этого устройства и товарным знаком Google LLC.
* Google TV является названием программного обеспечения для этого устройства и товарным знаком Google LLC. YouTube, «Окей, Google» и прочие коммерческие наименования являются товарными знаками Google LLC.
* Доступность приложения Apple TV и Apple TV+ может зависеть от страны или региона; см. веб-страницы поддержки Google Play и Apple Inc.
* 144 Гц HDMI VRR, G-sync и FreeSync доступны при игре на ПК при подключении к телевизору OLED через HDMI.
* Matter / Control4: эта функция станет доступна в 2024 году после программного обновления.

Дата выпуска 2024-10-10

Версия: 14.14.1

EAN: 87 18863 04204 5

© 2024 Koninklijke Philips N.V.
Все права защищены.

Характеристики могут меняться без предварительного уведомления Торговые марки являются собственностью Koninklijke Philips N.V. или соответствующих владельцев.

www.philips.com