EVNIA

3000 Series
Wired gaming mouse

SPK9308

User Manual

Register your product and get support at www.philips.com/welcome

PHILIPS

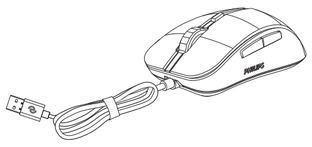

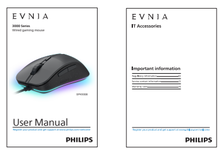

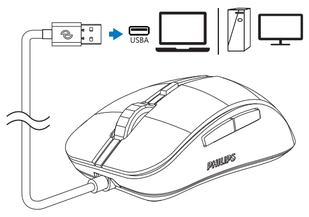

www.philips.com/support

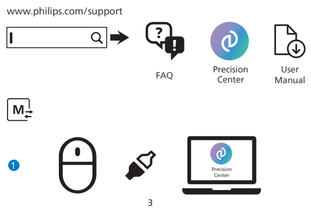

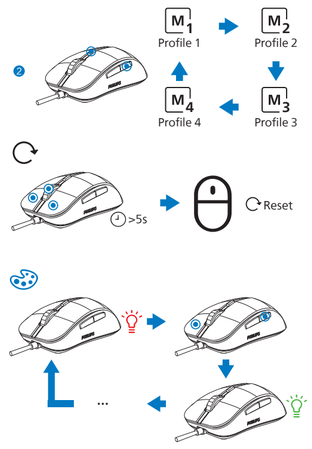

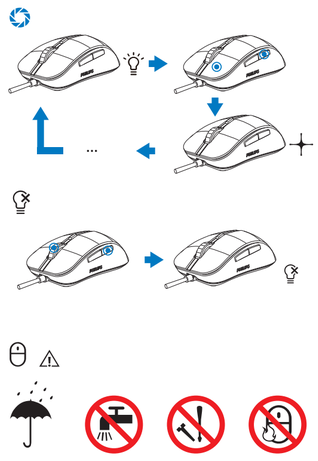

User manual | English

3000 Series
Wired Gaming Mouse

Technical specifications
1.Connectivity: USB 2.0
2.Number of buttons: 6
3.Mouse buttons lifespan: 30 million clicks
4.Programmability: Full buttons programmable
5.Optical sensor: PixArt PAW3327
6.Resolution: 12,000 DPI
7.Maximum speed: 220 IPS
8.Maximum acceleration: 30 G
9.Backlight: RGB
10.Lighting area: Bottom ring
11.On-board memory: supports 4 profiles
12.Cable: USB-A rubber cable (1.8 m)
13.Product dimension: 119.5 * 70.4 * 38.7 mm
14.Product weight: about 90 g (Excluding cable)
15.Operating temperature range: 0°C ~ 40°C
16.Operating humidity range: 10% ~ 85%

System requirements
•Product requirements
1.Available USB port;
2.Microsoft Windows 7, Windows 8, Windows 10 or later; Android 3.2 and above; Mac OS 10.5 and above;

•EVNIA PRECISION CENTER software requirements
1.Microsoft Windows 7, Windows 8, Windows 10 or later;
2.Internet connection available for software installation;
3.500 MB of free hard disk space;

Set up your device with the EVNIA PRECISION CENTER software
1.Download and install the EVNIA PRECISION CENTER software.
2.Connect your device to your computer.
3.You can customize your device with EVNIA PRECISION CENTER software.

Register your product and get support at www.philips.com/welcome

دليل المستخدم | العربية

3000 سلسلة
ماوس الألعاب السلكية

المواصفات الفنية
1. الاتصال: يو إس بي 2.0
2. عدد الأزرار: 6
3. عمر أزرار الفأرة: 30 مليون نقرة
4. قابلية البرمجة: أزرار كاملة برمجيه
5. الاستشعار البصري: PixArt PAW3327
6. الدقة: 12,000DPI
7. السرعة القصوى: 220IPS
8. أقصى تسارع: 30G
9. الإضاءة الخلفية: RGB
10. منطقة الإضاءة: الحلقة السفلية
11. ذاكرة مدمجة: تدعم 4 ملفات تعريف
12. الكابل: كابل مطاطي USB-A (1.8 متر)
13. البعد المنتج: 119.5 * 70.4 * 38.7 م
14. وزن المنتج: حوالي 90 جرام (باستثناء الكابل)
15. نطاق درجة حرارة التشغيل: 0 درجة مئوية ~ 40 درجة مئوية
16. نطاق الرطوبة أثناء التشغيل: 10% ~ 85%

متطلبات النظام
- متطلبات المنتج
1. منفذ USB متاح ؛
2. Microsoft Windows 7 أو في وقت لاحق، Windows 8 ،Microsoft Windows 10 وما فوق ؛ Android 3.2 والإصدارات الأحدث؛ Mac OS 10.5
- متطلبات البرامج لـ EVNIA PRECISION CENTER
1. Microsoft Windows 7 أو في وقت لاحق، Windows 8 ،Microsoft Windows 10
2. اتصال بالإنترنت متاح لتثبيت البرامج ؛
3. 500MB من المساحة الحرة على القرص الثابت ؛

قم بإعداد جهازك باستخدام برنامج EVNIA PRECISION CENTER
1. قم بتنزيل وتثبيت برنامج EVNIA PRECISION CENTER.
2. قم بتوصيل جهازك بالكمبيوتر.
3. يمكنك تخصيص جهازك باستخدام برنامج EVNIA PRECISION CENTER.

سجل منتجك واحصل على الدعم في www.philips.com/welcome

Ръководство на потребителя | Български

Серия 3000
Кабелна геймърска мишка

Технически спецификации
1.Свързаност: USB 2.0
2.Брой бутони: 6
3.Продължителност на живота на бутоните на мишката: 30 милиона кликвания
4.Програмируемост: Пълни бутони Програмируеми
5.Оптичен сензор: PixArt PAW3327
6.Резолюция: 12 000 DPI
7.Максимална скорост: 220 IPS
8.Максимално ускорение: 30 G
9.Подсветка: RGB
10.Зона на осветление: Долен пръстен
11.Бордова памет: поддържа 4 профила
12.Кабел: USB-A гумен кабел (1.8 м)
13.Размери на продукта: 119.5 * 70.4 * 38.7 мм
14.Тегло на продукта: около 90 g (с изключение на кабела)
15.Работен температурен диапазон: 0°C ~ 40°C
16.Работен диапазон на влажност: 10% ~ 85%

Изисквания за системни
•Изисквания за продукте
1.Наличен USB порт;
2.Microsoft Windows 7, Windows 8, Windows 10 или по-нова версия; Android 3.2 и над; Mac OS 10.5 и по-нови;

•Изисквания за софтуера EVNIA PRECISION CENTER
1.Microsoft Windows 7, Windows 8, Windows 10 или по-нова версия;
2.Интернет връзка за инсталиране на софтуер;
3.500 MB свободно пространство на твърдия диск;

Настройте устройството си със софтуера EVNIA PRECISION CENTER
1.Изтеглете и инсталирайте софтуера EVNIA PRECISION CENTER.
2.Свържете устройството към компютъра.
3.Можете да персонализирате устройството си със софтуера EVNIA PRECISION CENTER.

Регистрирайте продукта си и получете поддръжка на www.philips.com/welcome

使用说明书 | 简体中文

3000 系列
有线游戏鼠标

技术规格
1.连接模式：USB 2.0
2.按键数量：6
3.鼠标按键寿命：3千万次
4.可编程性：全键可编程
5.光学传感器：PixArt PAW3327
6.分辨率：12,000 DPI
7.最大速度：220 IPS
8.最大加速度：30 G
9.背光：RGB
10.发光区域：底环
11.板载内存：可支持4个配置文件
12.线缆：USB-A 橡胶线缆（1.8 m）
13.产品尺寸：119.5 * 70.4 * 38.7 mm
14.产品重量：约90 g (不含线缆)
15.运行时的温度范围：0°C ~ 40°C
16.运行时的湿度范围：10% ~ 85%

系统要求
•产品需求
1.可用的USB端口；
2.Windows 7，Windows 8，Windows 10或更高版本；Android 3.2或更高版本；Mac OS 10.5 或更高版本；

•EVNIA PRECISION CENTER 软件需求
1.Microsoft Windows 7, Windows 8, Windows 10或更高版本；
2.可供软件安装的互联网连接；
3.500 MB 可用的硬盘空间；

通过EVNIA PRECISION CENTER 软件设置你的设备
1.下载并安装好EVNIA PRECISION CENTER 软件。
2.将设备与计算机连接。
3.你可以通过EVNIA PRECISION CENTER 软件个性化定义你的设备。

请登入Philips官网注册您的产品并获取支持：www.philips.com/welcome

使用說明書 | 繁體中文

3000 系列
有線遊戲滑鼠

技術規格
1.連接模式：USB 2.0
2.按鍵數量：6
3.滑鼠按鍵壽命：3千萬次
4.可程式設計性：全鍵可程式設計
5.光學感測器：PixArt PAW3327
6.解析度：12,000 DPI
7.最大速度：220 IPS
8.最大加速度：30 G
9.背光：RGB
10.發光區域：底環
11.板載記憶體：可支援4個設定檔
12.線纜：USB-A 橡膠線纜（1.8 m）
13.產品尺寸：119.5 * 70.4 * 38.7 mm
14.產品重量：約90 g (不含線纜)
15.運行時的溫度範圍：0°C ~ 40°C
16.運行時的濕度範圍：10% ~ 85%

系統要求
•產品需求
1.可用的USB 埠；
2.Windows 7，Windows 8，Windows 10或更高版本；Android 3.2或更高版本；Mac OS 10.5 或更高版本；

•EVNIA PRECISION CENTER 軟體需求
1.Microsoft Windows 7, Windows 8, Windows 10或更高版本；
2.可供軟體安裝的互聯網連接；
3.500 MB 可用的硬碟空間；

通過EVNIA PRECISION CENTER 軟體設置你的設備
1.下載並安裝好EVNIA PRECISION CENTER 軟體。
2.將設備與電腦連接。
3.你可以通過EVNIA PRECISION CENTER 軟體個性化定義你的設備。

請登入Philips官網註冊您的產品並獲取支援：www.philips.com/welcome

Korisnički priručnik | Croatian

Serija 3000
Ožičena miš za igre

Tehničke specifikacije
1.Povezivost: USB 2.0
2.Broj gumba: 6
3.Životni vijek tipki miša: 30 milijuna klikova
4.Programibilnost: Puni gumbi programabilan
5.Optički senzor: PixArt PAW3327
6.Rezolucija: 12.000 DPI
7.Maksimalna brzina: 220 IPS
8.Maksimalno ubrzanje: 30 G
9.Pozadinsko osvjetljenje: RGB
10.Područje rasvjete: Donji prsten
11.Ugrađena memorija: podržava 4 profila
12.Kabel: USB-A gumeni kabel (1,8m)
13.Dimenzija proizvoda: 119,5 * 70,4 * 38,7 mm
14.Težina proizvoda: oko 90 g (isključujući kabel)
15.Raspon radne temperature: 0°C ~ 40°C
16.Raspon radne vlažnosti: 10% ~ 85%

Zahtjevi za sistemski
•Zahtjevi za proizvod
1.Dostupan USB priključak;
2.Microsoft Windows 7, Windows 8, Windows 10 ili noviji; Android 3.2 i iznad; Mac OS 10.5 i noviji;

•Softveri preduvjeti za EVNIA PRECISION CENTER
1.Microsoft Windows 7, Windows 8, Windows 10 ili noviji;
2.Internetska veza dostupna za instalaciju softvera;
3.500 MB slobodnog prostora na tvrdom disku;

Postavljanje uređaja pomoću softvera EVNIA PRECISION CENTER
1.Preuzmite i instalirajte softver EVNIA PRECISION CENTER.
2.Povežite uređaj s računalom.
3.Uređaj možete prilagoditi softverom EVNIA PRECISION CENTER.

Registrirajte svoj proizvod i zatražite podršku na www.philips.com/welcome

Uživatelská příručka | Česko

Řada 3000
Kabelová herní myš

Technické specifikace
1.Připojení: USB 2.0
2.Počet tlačítek: 6
3.Životnost tlačítek myš: 30 milionů kliknutí
4.Programovatelnost: Úplné tlačítka programovatelný
5.Optický senzor: PixArt PAW3327
6.Rozlišení: 12 000 DPI
7.Maximální rychlost: 220 IPS
8.Maximální zrychlení: 30 G
9.Podsvícení: RGB
10.Oblast osvětlení: Spodní kroužek
11.Vestavěná paměť: podporuje 4 profily
12.Kabel: Gumový kabel USB-A (1,8 m)
13.Rozměry produktu: 119,5 * 70,4 * 38,7 mm
14.hmotnost produktu: přibližně 90 g (bez kabelu)
15.Rozsah provozní teploty: 0°C ~ 40°C
16.Rozsah provozní vlhkosti: 10% ~ 85%

Požadavky na systém
•Požadavky na výrobek
1.Volný port USB;
2.Microsoft Windows 7, Windows 8, Windows 10 nebo novější; Android 3.2 a nad; Mac OS 10.5 a nad;

•Požadavky na software EVNIA PRECISION CENTER
1.Microsoft Windows 7, Windows 8, Windows 10 nebo novější;
2.Připojte zařízení k počítači.
3.Své zařízení si můžete přizpůsobit pomocí softwaru EVNIA PRECISION CENTER.

Zaregistrujte svůj produkt a získejte podporu na www.philips.com/welcome

Brugermanual | Dansk

3000-serien
Kablet gamingmus

Tekniske specifikationer
1.Tilslutning: USB 2.0
2.Antal knapper: 6
3.Museknappens levetid: 30 millioner klik
4.Programmerbarhed: Fulde knapper programmerbar
5.Optisk sensor: PixArt PAW3327
6.Opløsning: 12.000 DPI
7.Maksimal hastighed: 220 IPS
8.Maksimal acceleration: 30 G
9.Baggrundsbelysning: RGB
10.Belysningsområde: Bundring
11.Indbygget hukommelse: understøtter 4 profiler
12.Kabel: USB-A gummikabel (1,8 m)
13.Produktdimension: 119,5 * 70,4 * 38,7 mm
14.Produktvægt: ca. 90 g (ekskl. kabel)
15.Driftstemperaturområde: 0°C ~ 40°C
16.Driftsfunktionsområde: 10% ~ 85%

Systemkrav
•Produktkrav
1.Tilgængelig USB-port;
2.Microsoft Windows 7, Windows 8, Windows 10 eller nyere; Android 3.2 og ovenover; Mac OS 10.5 og nyere;

•Softwarekrav til EVNIA PRECISION CENTER
1.Microsoft Windows 7, Windows 8, Windows 10 eller nyere;
2.Internetforbindelse tilgængelig til softwareinstallation;
3.500 MB ledig plads på harddisken;

Konfigurer din enhed med EVNIA PRECISION CENTER-softwaren
1.Download og installer EVNIA PRECISION CENTER-softwaren.
2.Slut enheden til computeren.
3.Du kan tilpasse din enhed med EVNIA PRECISION CENTER-softwaren.

Registrer dit produkt, og få support på www.philips.com/welcome

Gebruikershandleiding | Nederlands

3000-serie
Bedrade gamingmuis

Technische specificaties
1.Connectiviteit: USB 2.0
2.Aantal knoppen: 6
3.Levensduur van muisknoppen: 30 miljoen klikken
4.Programmeerbaarheid: Volledige knoppen programmeerbaar
5.Optische sensor: PixArt PAW3327
6.Resolutie: 12.000 DPI
7.Maximale snelheid: 220 IPS
8.Maximale acceleratie: 30 G
9.Achtergrondverlichting: RGB
10.Verlichtingsgebied: Onderste ring
11.On-board geheugen: Ondersteunt 4 profielen
12.Kabel: USB-A rubberen kabel (1,8 m)
13.Product dimensie: 119,5 * 70,4 * 38,7 mm
14.Gewicht van het product: ongeveer 90 g (Exclusief kabel)
15.Bedrijfstemperatuurbereik: 0°C ~ 40°C
16.Bedrijfsvochtigheidsbereik: 10% ~ 85%

Systeemvereisten
•Productvereisten
1.Beschikbare USB-poort;
2.Microsoft Windows 7, Windows 8, Windows 10 of hoger; Android 3,2 en boven; Mac OS 10,5 en hoger;

•Softwarevereisten voor EVNIA PRECISION CENTER
1.Microsoft Windows 7, Windows 8, Windows 10 of hoger;
2.Internetverbinding beschikbaar voor software-installatie;
3.500 MB vrije ruimte op de harde schijf;

Stel uw apparaat in met de EVNIA PRECISION CENTER-software
1.Download en installeer de EVNIA PRECISION CENTER-software.
2.Sluit uw apparaat aan op uw computer.
3.U kunt uw apparaat aanpassen met EVNIA PRECISION CENTER-software.

Registreer uw product en krijg ondersteuning bij www.philips.com/welcome

Käyttöohje | Suomi

3000-sarja
Langallinen pelihiiri

Tekniset tiedot
1.Yhteydet: USB 2.0
2.Painikkeiden määrä: 6
3.Hiiren painikkeiden käyttöikä: 30 miljoonaa napsautusta
4.Ohjelmoitavuus: Täydet painikkeet ohjelmoitava
5.Optinen anturi: PixArt PAW3327
6.Tarkkuus: 12.000 DPI
7.Suurin nopeus: 220 IPS
8.Suurin kiihtyvyys: 30 G
9.Taustavalo: RGB
10.Valaistusalue: Alarengas
11.Sisäinen muisti: tukee 4 profiilia
12.Kaapeli: USB-A kumikaapeli (1,8 m)
13.Tuotteen mitat: 119,5 * 70,4 * 38,7 mm
14.Tuotteen paino: noin 90g (ilman kaapelia)
15.Käyttölämpötila-alue: 0°C ~ 40°C
16.Käyttökosteusalue: 10% ~ 85%

Järjestelmävaatimukset
•Tuotevaatimukset
1.Vapaa USB-portti;
2.Microsoft Windows 7, Windows 8, Windows 10 tai uudempi; Android 3.2 ja yläpuolella; Mac OS 10.5 tai uudempi;

•EVNIA PRECISION CENTER -ohjelmiston vaatimukset
1.Microsoft Windows 7, Windows 8, Windows 10 tai uudempi;
2.Internet-yhteys käytettävissä ohjelmiston asennusta varten;
3.500 Mt vapaata kiintolevytilaa;

Määritä laitteesi EVNIA PRECISION CENTER -ohjelmistolla
1.Lataa ja asenna EVNIA PRECISION CENTER -ohjelmisto.
2.Liitä laite tietokoneeseen.
3.Voit mukauttaa laitettasi EVNIA PRECISION CENTER -ohjelmistolla.

Rekisteröi tuotteesi ja hanki tukea klo www.philips.com/welcome

Manuel utilisateur | Français

Série 3000
Souris de jeu filaire

Spécifications techniques
1.Connectivité: USB 2.0
2.Nombre de boutons: 6
3.Durée de vie des boutons de la souris : 30 millions de clics
4.Programmabilité: Boutons complets programmable
5.Capteur optique: PixArt PAW3327
6.Résolution: 12 000 DPI
7.Vitesse maximale: 220 IPS
8.Accélération maximale: 30 G
9.Rétro-éclairage: RVB
10.Zone d'éclairage: Anneau inférieur
11.Mémoire embarquée: prend en charge 4 profils
12.Câble: câble en caoutchouc USB-A (1,8 m)
13.Dimension du produit: 119,5 * 70,4 * 38,7 mm
14.Poids du produit: environ 90 g (à l'exclusion du câble)
15.Plage de température de fonctionnement: 0°C ~ 40°C
16.Plage d'humidité de fonctionnement: 10% ~ 85%

Exigences du système
•Exigences du produit
1.Port USB disponible;
2.Microsoft Windows 7, Windows 8, Windows 10 ou version ultérieure, Android 3.2 et supérieur; Mac OS 10.5 et supérieur;

•Exigences logicielles pour EVNIA PRECISION CENTER
1.Microsoft Windows 7, Windows 8, Windows 10 ou version ultérieure;
2.Connexion Internet disponible pour l'installation du logiciel;
3.500 Mo d'espace libre sur le disque dur;

Configurez votre appareil avec le logiciel EVNIA PRECISION CENTER
1.Téléchargez et installez le logiciel EVNIA PRECISION CENTER.
2.Connectez votre appareil à votre ordinateur.
3.Vous pouvez personnaliser votre appareil avec le logiciel EVNIA PRECISION CENTER.

Enregistrez votre produit et obtenez de l'aide sur www.philips.com/welcome

Benutzerhandbuch | Deutsch

Serie 3000
Kabelgebundene Gaming-Maus

Technische Daten
1.Konnektivität: USB 2.0
2.Anzahl der Tasten: 6
3.Lebensdauer der Maustasten: 30 Millionen Klicks
4.Programmierbarkeit: Volle Tasten programmierbar
5.Optischer Sensor: PixArt PAW3327
6.Auflösung: 12.000 DPI
7.Maximale Geschwindigkeit: 220 IPS
8.Maximale Beschleunigung: 30 G
9.Hintergrundbeleuchtung: RGB
10.Beleuchtungsbereich: Unterer Ring
11.On-Board-Speicher: unterstützt 4 Profile
12.Kabel: USB-A-Gummikabel (1,8 m)
13.Produktabmessung: 119,5 * 70,4 * 38,7 mm
14.Produktgewicht: ca. 90 g (ausschließend Kabel)
15.Betriebstemperaturbereich: 0°C ~ 40°C
16.Betriebsfeuchtigkeitsbereich: 10% ~ 85%

Systemvoraussetzungen
•Produktanforderungen
1.Verfügbarer USB-Anschluss;
2.Microsoft Windows 7, Windows 8, Windows 10 oder höher; Android 3.2 und über; Mac OS 10.5 und höher;

•Anforderungen an die Software EVNIA PRECISION CENTER
1.Microsoft Windows 7, Windows 8, Windows 10 oder höher;
2.Für die Installation der Software steht eine Internetverbindung zur Verfügung.
3.500 MB freier Festplattenspeicher;

Richten Sie Ihr Gerät mit der Software EVNIA PRECISION CENTER ein
1.Laden Sie die Software EVNIA PRECISION CENTER herunter und installieren Sie sie.
2.Schließen Sie Ihr Gerät an Ihren Computer an.
3.Sie können Ihr Gerät mit der Software EVNIA PRECISION CENTER anpassen.

Registrieren Sie Ihr Produkt und erhalten Sie Support unter www.philips.com/welcome

Εγχειρίδιο χρήστη | Ελληνικά

Σειρά 3000
Ενσύρματο ποντίκι για παιχνίδια

Τεχνικές προδιαγραφές
1.Συνδεσιμότητα: USB 2.0
2.Αριθμός κουμπιών: 6
3.Διάρκεια ζωής κουμπιών ποντικιού: 30 εκατομμύρια κλικ
4.Δυνατότητα προγραμματισμού: Πλήρη κουμπιά Προγραμματιζόμενα
5.Οπτικός αισθητήρας: PixArt PAW3327
6.Ανάλυση: 12.000 DPI
7.Μέγιστη ταχύτητα: 220 IPS
8.Μέγιστη επιτάχυνση: 30 G
9.Οπίσθιος φωτισμός: RGB
10.Περιοχή φωτισμού: Κάτω δακτύλιος
11.Ενσωματωμένη μνήμη: υποστηρίζει 4 προφίλ
12.Καλώδιο: Ελαστικό καλώδιο USB-A (1,8 m)
13.Διαστάσεις προϊόντος: 119,5 * 70,4 * 38,7 mm
14.Βάρος προϊόντος: περίπου 90 g (εξαιρουμένου καλώδιο)
15.Εύρος θερμοκρασίας λειτουργίας: 0°C ~ 40°C
16.Εύρος υγρασίας λειτουργίας: 10% ~ 85%

Απαιτήσεις συστήματος
•Απαιτήσεις προϊόντος
1.Διαθέσιμη θύρα USB;
2.Microsoft Windows 7, Windows 8, Windows 10 ή νεότερη έκδοση, Android 3.2 και πάνω; Mac OS 10.5 και νεότερη έκδοση;

•Απαιτήσεις λογισμικού EVNIA PRECISION CENTER
1.Microsoft Windows 7, Windows 8, Windows 10 ή νεότερη έκδοση.
2.Διατίθεται σύνδεση στο Internet για εγκατάσταση λογισμικού.
3.500 MB ελεύθερου χώρου στο σκληρό δίσκο.

Ρυθμίστε τη συσκευή σας με το λογισμικό EVNIA PRECISION CENTER
1.Κατεβάστε και εγκαταστήστε το λογισμικό EVNIA PRECISION CENTER.
2.Συνδέστε τη συσκευή σας στον υπολογιστή σας.
3.Μπορείτε να προσαρμόσετε τη συσκευή σας με το λογισμικό EVNIA PRECISION CENTER.

Δηλώστε το προϊόν σας και λάβετε υποστήριξη στο www.philips.com/welcome

מדריך למשתמש | עברית

סדרת 3000
עכבר גיימינג קווי

מפרט טכני
1. קישוריות: USB 2.0
2. מספר כפתורים: 6
3. תחלת חיים של לחצני עכבר: 30 מיליון לחיצות
4. יכולת תכנות: לחצנים מלאים לתכנות
5. חיישן אופטי: PixArt PAW3327
6. רזולוציה: 12,000DPI
7. מהירות מרבית: 220IPS
8. תאוצה מרבית: 30G
9. תאורה אחורית: RGB
10. אזור תאורה: טבעת התחתונה
11. זיכרון מובנה: תומך בארבעה פרופילים
12. כבל: כבל גומי USB-A (1.8 מטר)
13. ממד המוצר: 119.5 * 70.4 * 38.7 מ"מ
14. משקל המוצר: כ-90 גרם (לא כולל כבל)
15. טווח טמפרטורות הפעלה: 0°C ~ 40°C
16. טווח לחות בפעולה: 10% ~ 85%

דרישות מערכת
- דרישות המוצר
1. יציאת USB זמינה;
2. Microsoft Windows 7, Windows 8, Windows 10 ואילך; Android 3.2 ו- מעלה;
Mac OS 10.5 ומעלה;
- דרישות התוכנה של EVNIA PRECISION CENTER
1. Microsoft Windows 7, Windows 8, Windows 10 ואילך;
2. חיבור לאינטרנט זמין להתקנת תוכנה;
3. 500MB של שטח פנוי בדיסק הקשיח;

הגדר את ההתקן שלך באמצעות תוכנת EVNIA PRECISION CENTER.
1. הורד והתקן את תוכנת EVNIA PRECISION CENTER.
2. חבר את המכשיר למחשב.
3. באפשרותך להתאים אישית את ההתקן שלך באמצעות תוכנת EVNIA PRECISION CENTER.

רשום את המוצר שלך וקבל תמיכה ב- www.philips.com/welcome

Felhasználói kézikönyv | Magyar

3000 sorozat
Vezetékes játékhoz tervezett egér

Műszaki adatok
1.Csatlakozások: USB 2.0
2.Gombok száma: 6
3.Az egérgombok élettartama: 30 millió kattintás
4.Programozhatóság: Teljes gombok Programozható
5.Optikai érzékelő: PixArt PAW3327
6.Felbontás: 12 000 DPI
7.Maximális sebesség: 220 IPS
8.Maximális gyorsulás: 30 G
9.Háttérvilágítás: RGB
10.Világítási terület: Alsó gyűrű
11.Fedélzeti memória: 4 profilt támogat
12.Kábel: USB-A gumikábel (1,8 m)
13.Termék mérete: 119,5 * 70,4 * 38,7 mm
14.A termék súlya: kb. 90g (Kivéve a kábel)
15.Működési hőmérséklet tartomány: 0°C ~ 40°C
16.Működési páratartalom tartomány: 10% ~ 85%

Rendszerkövetelmények
•Termékkövetelmények
1.Rendelkezésre álló USB-port;
2.Microsoft Windows 7, Windows 8, Windows 10 vagy újabb; Android 3.2 és felett; Mac OS 10.5 és újabb;

•EVNIA PRECISION CENTER szoftverkövetelmények
1.Microsoft Windows 7, Windows 8, Windows 10 vagy újabb;
2.Internetkapcsolat áll rendelkezésre a szoftver telepítéséhez;
3.500 MB szabad merevlemez-terület;

Állítsa be készülékét az EVNIA PRECISION CENTER szoftverrel
1.Töltse le és telepítse az EVNIA PRECISION CENTER szoftvert.
2.Csatlakoztassa a készüléket a számítógéphez.
3.Testreszabhatja készülékét az EVNIA PRECISION CENTER szoftverrel.

Regisztrálja termékét, és kérjen támogatást a www.philips.com/welcome

Manual de usuário | Português

Série 3000
Mouse para jogos com fio

Especificações Técnicas
1.Conectividade: USB 2.0
2.Número de botões: 6
3.Vida útil dos botões do mouse: 30 milhões de cliques
4.Programabilidade: Botões completos programáveis
5.Sensor óptico: PixArt PAW3327
6.Resolução: 12.000 DPI
7.Velocidade máxima: 220 IPS
8.Aceleração máxima: 30 G
9.Luz de fundo: RGB
10.Área de iluminação: Anel inferior
11.Memória integrada: suporta 4 perfis
12.Cabo: Cabo de borracha USB-A (1,8 m)
13.Dimensão do produto: 119,5 * 70,4 * 38,7 mm
14.Peso do produto: cerca de 90 g (excluindo o cabo)
15.Faixa de temperatura de operação: 0°C ~ 40°C
16.Faixa de umidade de operação: 10% ~ 85%

Requisitos do sistema
•Requisitos do produto
1.Porta USB disponível;
2.Microsoft Windows 7, Windows 8, Windows 10 ou posterior; Android 3.2 e acima; Mac OS 10.5 e superior;

•Requisitos de software do EVNIA PRECISION CENTER
1.Microsoft Windows 7, Windows 8, Windows 10 ou posterior;
2.Ligação à Internet disponível para instalação de software;
3.500 MB de espaço livre no disco rígido;

Configure o seu dispositivo com o software EVNIA PRECISION CENTER
1.Transfira e instale o software EVNIA PRECISION CENTER.
2.Ligue o dispositivo ao computador.
3.Você pode personalizar o seu dispositivo com o software EVNIA PRECISION CENTER.

Registe o seu produto e obtenha apoio na www.philips.com/welcome

Manual de utilizare | Română

Seria 3000
Mouse cu fir pentru jocuri

Specificații tehnice
1.Conectivitate: USB 2.0
2.Număr de butoane: 6
3.Durata de viață a butoanelor mouse-ului: 30 de milioane de clicuri
4.Programabilitate: Butoane complete programabile
5.Senzor optic: PixArt PAW3327
6.Rezoluție: 12.000 DPI
7.Viteză maximă: 220 IPS
8.Accelerație maximă: 30 G
9.Lumină de fundal: RGB
10.Zona de iluminare: Inel inferior
11.Memorie on-board: Suportă 4 profiluri
12.Cablu: Cablu de cauciuc USB-A (1,8 m)
13.Dimensiunea produsului: 119,5 * 70,4 * 38,7 mm
14.Greutatea produsului: aproximativ 90 g (Excluzând cablu)
15.Domeniul temperaturii de funcționare: 0°C ~ 40°C
16.Domeniul de umiditate în funcționare: 10% ~ 85%

Cerințe de sistem
•Cerințe de produsele
1.Port USB disponibil;
2.Microsoft Windows 7, Windows 8, Windows 10 sau o versiune ulterioară; Android 3.2 și deasupra; Mac OS 10.5 și versiuni ulterioară;

•Cerințe software EVNIA PRECISION CENTER
1.Microsoft Windows 7, Windows 8, Windows 10 sau o versiune ulterioară;
2.Conexiune la Internet disponibilă pentru instalarea software-ului;
3.500MB de spațiu liber pe hard disk;

Configurarea dispozitivului cu software-ul EVNIA PRECISION CENTER
1.Descărcați și instalați software-ul EVNIA PRECISION CENTER.
2.Conectați dispozitivul la computer.
3.Vă puteți personaliza dispozitivul cu software-ul EVNIA PRECISION CENTER.

Înregistrați-vă produsul și obțineți asistență la www.philips.com/welcome

Руководство пользователя | Русский

Серия 3000
Проводная игровая мышь

Технические характеристики
1.Подключение: USB 2.0
2.Количество кнопок: 6
3.Срок службы кнопок мыши: 30 миллионов нажатий
4.Программируемость: Полные кнопки программируемый
5.Оптический датчик: PixArt PAW3327
6.Разрешение: 12 000 DPI
7.Максимальная скорость: 220 IPS
8.Максимальное ускорение: 30 G
9.Подсветка: RGB
10.Зона освещения: Нижнее кольцо
11.Встроенная память: поддерживает 4 профиля
12.Кабель: резиновый кабель USB-A (1,8 м)
13.Размер продукта: 119,5 * 70,4 * 38,7 мм
14.Вес продукта: около 90 г (исключая кабеля)
15.Диапазон рабочих температур: 0°C ~ 40°C
16.Диапазон рабочей влажности: 10% ~ 85%

Требования к системе
•Требования к продукту
1.Свободный USB-порт;
2.Microsoft Windows 7, Windows 8, Windows 10 или более поздняя версия; Android 3.2 и выше; Mac OS 10.5 и выше;

•Требования к программному обеспечению EVNIA PRECISION CENTER
1.Microsoft Windows 7, Windows 8, Windows 10 или более поздняя версия;
2.Подключение к Интернету для установки программного обеспечения;
3.500 Мб свободного места на жестком диске;

Настройте свое устройство с помощью программного обеспечения EVNIA PRECISION CENTER
1.Загрузите и установите программное обеспечение EVNIA PRECISION CENTER.
2.Подключите устройство к компьютеру.
3.Вы можете настроить свое устройство с помощью программного обеспечения EVNIA PRECISION CENTER.

Зарегистрируйте свой продукт и получите поддержку по адресу www.philips.com/welcome

Користничко упутство | Srb

Серија 3000
Ожичена гејминг миш

Техничке спецификације
1.Повезивање: УСБ 2.0
2.Број дугмади: 6
3.Животни век дугмади за миш: 30 милиона кликова
4.Програмабилност: Пуна дугмад програмски
5.Оптички сензор: PixArt PAW3327
6.Резолуција : 12.000 DPI
7.Максимална брзина: 220 IPS
8.Максимално убрзање: 30 G
9.Бацклајт: RGB
10.Област осветљења: Доњи прстен
11.Меморија на броду: подржава 4 профила
12.Кабл : УСБ-А гумени кабл (1,8 м)
13.Димензија производа: 119,5 * 70,4 * 38,7 мм
14.Тежина производа: око 90 г (искључујући кабл)
15.Оперативни температурни опсег: 0°C ~ 40°C
16.Оперативни влажности опсег: 10% ~ 85%

Системски захтеви
•Захтеви производа
1.Доступан УСБ порт;
2.Мицрософт Виндовс 7, Виндовс 8, Виндовс 10 или новији; Андроид 3.2 и изнад; Мац ОС 10.5 и изнад;

•EVNIA PRECISION CENTER Софтверски захтеви
1.Мицрософт Виндовс 7, Виндовс 8, Виндовс 10 или новији;
2.Интернет веза доступна за инсталацију софтвера;
3.500MB слободног простора на чврстом диску;

Подешавање уређаја помоћу софтвера EVNIA PRECISION CENTER
1.Преузмите и инсталирајте софтвера EVNIA PRECISION CENTER.
2.Повежите уређај са рачунаром.
3.Уређај можете прилагодити помоћу софтвера EVNIA PRECISION CENTER.

Региструјте производ и добијте подршку на www.philips.com/welcome

Návod na použitie | Slovenčina

Séria 3000
Káblová herná myš

Technické špecifikácie
1.Konektivita: USB 2.0
2.Počet tlačidiel: 6
3.Životnosť tlačidiel myši: 30 miliónov kliknutí
4.Programovateľnosť: Plné tlačidlá Programovateľné
5.Optický senzor: PixArt PAW3327
6.Rozlíšenie: 12 000 DPI
7.Maximálna rýchlosť: 220 IPS
8.Maximálne zrýchlenie: 30 G
9.Podsvietenie: RGB
10.Oblasť osvetlenia: Spodný krúžok
11.Vestavená pamäť: podporuje 4 profily
12.Kábel: Gumený kábel USB-A (1,8 m)
13.Rozmery výrobku: 119,5 * 70,4 * 38,7mm
14.Hmotnosť výrobku: približne 90 g (bez kábla)
15.Rozsah prevádzkovej teploty: 0°C ~ 40°C
16.Rozsah prevádzkovej vlhkosti: 10% ~ 85%

Požiadavky na systém
•Požiadavky na výrobok
1.Dostupný port USB;
2.Microsoft Windows 7, Windows 8, Windows 10 alebo novší; Android 3.2 a nad; Mac OS 10.5 a novší;

•Softvérové požiadavky EVNIA PRECISION CENTER
1.Microsoft Windows 7, Windows 8, Windows 10 alebo novší;
2.Pre inštaláciu softvéru je k dispozícii internetové pripojenie;
3.500 MB voľného miesta na pevnom disku;

Nastavte svoje zariadenie pomocou softvéru EVNIA PRECISION CENTER
1.Stiahnite si a nainštalujte softvér