EVNIA

7000 Series
Wireless Gaming Mouse

SPK9708

User Manual

Register your product and get support at www.philips.com/welcome

PHILIPS

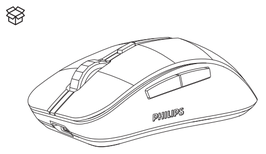

2

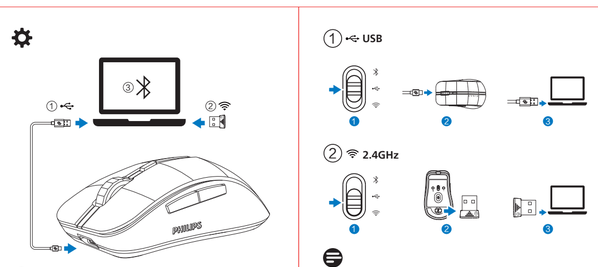

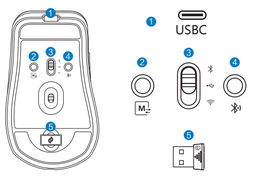

3

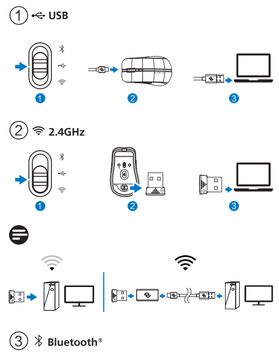

4

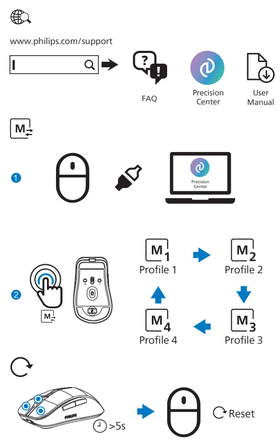

5

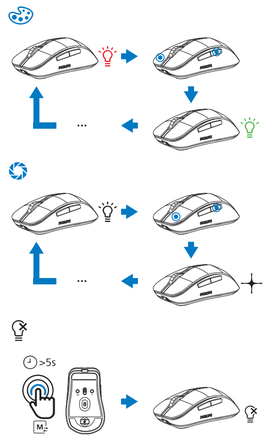

6

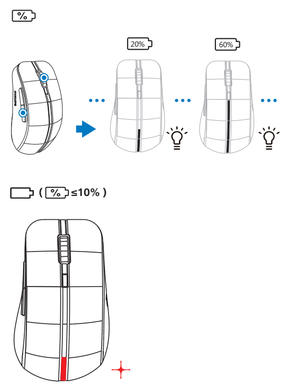

7

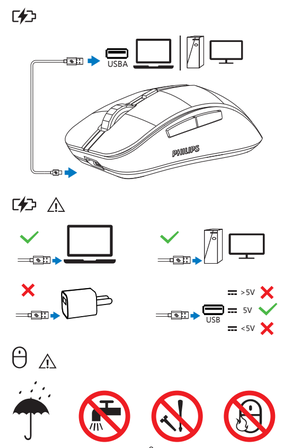

8

User manual | English

7000 Series
Wireless Gaming Mouse

Technical specifications
1.Connectivity: USB 2.0 / 2.4GHz / Bluetooth 5.0
2.Wireless effective distance: 15 m (2.4GHz) / 10 m (Bluetooth)
3.Number of buttons: 8
4.Mouse buttons lifespan: 80 million clicks
5.Programmability: Full buttons programmable
6.Optical sensor: PixArt PAW3395
7.Resolution: 26,000 DPI
8.Maximum speed: 650 IPS
9.Maximum acceleration: 50 G
10.Backlight: RGB
11.Lighting area: Top groove and bottom ring
12.On-board memory: supports 4 profiles
13.Cable: USB-A to USB-C braided cable (1.8 m)
14.Battery: Rechargeable lithium battery (750 mAh)
15.Product dimension: 119.5 * 70.4 * 38.7 mm
16.Product weight: about 117 g (Excluding cable)
17.Operating temperature range: 0°C ~ 40°C
18.Operating humidity range: 10% ~ 85%

System requirements
•Product requirements
1.Available USB port;
2.Microsoft Windows 7, Windows 8, Windows 10 or later; Android 3.2 and above; Mac OS 10.5 and above;

•EVNIA PRECISION CENTER software requirements
1.Microsoft Windows 7, Windows 8, Windows 10 or later;
2.Internet connection available for software installation;
3.500 MB of free hard disk space;

Set up your device with the EVNIA PRECISION CENTER software
1.Download and install the EVNIA PRECISION CENTER software.
2.Connect your device to your computer.
3.You can customize your device with EVNIA PRECISION CENTER software.

Register your product and get support at www.philips.com/welcome

9

دليل المستخدم | العربية

7000 سلسلة
ماوس الألعاب اللاسلكي

المواصفات الفنية
1. الاتصال: يو إس بي 2.0 / 2.4 جيجا هرتز / بلوتوث 5.0
2. المسافة اللاسلكية الفعالة: 15 م (2.4 جيجا هرتز) / 10 م (بلوتوث)
3. عدد الأزرار: 8
4. عمر أزرار الماوس: 80 مليون نقرة
5. قابلية البرمجة: أزرار كاملة برمجية
6. الأستشعار البصري: PixArt PAW3395
7. الدقة: 26,000DPI
8. السرعة القصوى: 650IPS
9. أقصى تسارع: 50G
10. الإضاءة الخلفية: RGB
11. منطقة الإضاءة: الأخدود العلوي والحلقة السفلية
12. ذاكرة مدمجة: تدعم 4 ملفات تعريف
13. الكابل: كابل مضفر USB-A إلى USB-C (1.8 متر)
14. البطارية: بطارية ليثيوم قابلة للشحن (750 مللي أمبير)
15. البعد المنتج: 119.5 * 70.4 * 38.7 مم
16. وزن المنتج: حوالي 117 جرام (باستثناء الكابل)
17. نطاق درجة حرارة التشغيل: 0 درجة مئوية ~ 40 درجة مئوية
18. نطاق الرطوبة أثناء التشغيل: 10٪ ~ 85٪

متطلبات النظام
● متطلبات المنتج
1. منفذ USB متاح;
2. Microsoft Windows 7 أو أعلى، Microsoft Windows 8 ،Microsoft Windows 10 وما فوق، Android 3.2 وما فوق ؛ Mac OS 10.5 والإصدارات الأحدث;

● متطلبات البرامج لـ EVNIA PRECISION CENTER
1. Microsoft Windows 7 أو أعلى، Microsoft Windows 8 ،Microsoft Windows 10 أو أعلى;
2. اتصال بالإنترنت متاح لتثبيت البرامج;
3. 500MB أو أكثر من المساحة الحرة على القرص الثابت;

قم بإعداد جهازك باستخدام برنامج EVNIA PRECISION CENTER
1. قم بتنزيل وتثبيت برنامج EVNIA PRECISION CENTER.
2. قم بتوصيل جهازك بالكمبيوتر.
3. يمكنك تخصيص جهازك باستخدام برنامج EVNIA PRECISION CENTER.

www.philips.com/welcome سجل منتجك واحصل على الدعم في

10

Ръководство на потребителя | Български

Серия 7000
Безжична геймърска мишка

Технически спецификации
1.Свързаност: USB 2.0 / 2.4GHz / Bluetooth 5.0
2.Безжично ефективно разстояние: 15 м (2.4 GHz) / 10 м (Bluetooth)
3.Брой бутони: 8
4.Продължителност на живота на бутоните на мишката: 80 милиона кликвания
5.Програмируемост: Пълни бутони Програмируеми
6.Оптичен сензор: PixArt PAW3395
7.Резолюция: 26 000 DPI
8.Максимална скорост: 650 IPS
9.Максимално ускорение: 50 G
10.Подсветка: RGB
11.Зона на осветление: Горен жлеб и долен пръстен
12.Бордова памет: поддържа 4 профила
13.Кабел: USB-A към USB-C плетен кабел (1.8 м)
14.Батерия: Акумулаторна литиева батерия (750 mAh)
15.Размери на продукта: 119.5 * 70.4 * 38.7 мм
16.Тегло на продукта: около 117 g (с изключение на кабела)
17.Работен температурен диапазон: 0°C ~ 40°C
18.Работен диапазон на влажност: 10% ~ 85%

Изисквания за системни
•Изисквания за продуктите
1.Наличен USB порт;
2.Microsoft Windows 7, Windows 8, Windows 10 или по-нова версия; Android 3.2 и над; Mac OS 10.5 и по-нови;

•Изисквания за софтуера EVNIA PRECISION CENTER
1.Microsoft Windows 7, Windows 8, Windows 10 или по-нова версия;
2.Интернет връзка за инсталиране на софтуер;
3.500 MB свободно пространство на твърдия диск;

Настройте устройството си със софтуера EVNIA PRECISION CENTER
1.Изтеглете и инсталирайте софтуера EVNIA PRECISION CENTER.
2.Свържете устройството към компютъра.
3.Можете да персонализирате устройството си със софтуера EVNIA PRECISION CENTER.

Регистрирайте продукта си и получете поддръжка на www.philips.com/welcome

11

使用说明书 | 简体中文

7000 系列
无线游戏鼠标

技术规格
1.连接模式：USB 2.0 / 2.4GHz / 蓝牙5.0
2.无线有效距离：约15 m (2.4GHz) / 10 m (蓝牙)
3.按键数量：8
4.鼠标按键寿命：8千万次
5.可编程性：全键可编程
6.光学传感器：PixArt PAW3395
7.分辨率：26,000 DPI
8.最大速度：650 IPS
9.最大加速度：50 G
10.背光：RGB
11.发光区域：顶槽和底环
12.板载内存：可支持4个配置文件
13.线缆：USB-A 转 USB-C 编织线缆（1.8 m）
14.电池：可充电锂电池（750 mAh）
15.产品尺寸：119.5 * 70.4 * 38.7 mm
16.产品重量：约117 g (不含线缆)
17.运行时的温度范围：0°C ~ 40°C
18.运行时的湿度范围：10% ~ 85%

系统要求
•产品需求
1.可用的USB端口；
2.Windows 7 ，Windows 8 ，Windows 10或更高版本；Android 3.2或更高版本；Mac OS 10.5 或更高版本；

•EVNIA PRECISION CENTER 软件需求
1.Microsoft Windows 7, Windows 8, Windows 10或更高版本；
2.可供软件安装的互联网连接；
3.500 MB 可用的硬盘空间；

通过EVNIA PRECISION CENTER 软件设置你的设备
1.下载并安装好EVNIA PRECISION CENTER 软件。
2.将设备与计算机连接。
3.你可以通过EVNIA PRECISION CENTER 软件个性化定义你的设备。

请登入Philips官网注册您的产品并获取支持：www.philips.com/welcome

12

使用說明書 | 繁體中文

7000 系列
無線遊戲滑鼠

技術規格
1.連接模式：USB 2.0 / 2.4GHz / 藍芽5.0
2.無線有效距離：約15 m (2.4GHz) / 10 m (藍芽)
3.按鍵數量：8
4.滑鼠按鍵壽命：8千萬次
5.可程式設計性：全鍵可程式設計
6.光學感測器：PixArt PAW3395
7.解析度：26,000 DPI
8.最大速度：650 IPS
9.最大加速度：50 G
10.背光：RGB
11.發光區域：頂槽和底環
12.板載記憶體：可支援4個設定檔
13.線纜：USB-A 轉 USB-C 編織線纜（1.8 m）
14.電池：可充電鋰電池（750 mAh）
15.產品尺寸：119.5 * 70.4 * 38.7 mm
16.產品重量：約117 g (不含線纜)
17.運行時的溫度範圍：0°C ~ 40°C
18.運行時的濕度範圍：10% ~ 85%

系統要求
•產品需求
1.可用的USB 埠；
2.Windows 7 ，Windows 8 ，Windows 10或更高版本；Android 3.2或更高版本；Mac OS 10.5 或更高版本；

•EVNIA PRECISION CENTER 軟體需求
1.Microsoft Windows 7, Windows 8, Windows 10或更高版本；
2.可供軟體安裝的互聯網連接；
3.500 MB 可用的硬碟空間；

通過EVNIA PRECISION CENTER 軟體設置你的設備
1.下載並安裝好EVNIA PRECISION CENTER 軟體。
2.將設備與電腦連接。
3.你可以通過EVNIA PRECISION CENTER 軟體個性化定義你的設備。

請登入Philips官網註冊您的產品並獲取支援：www.philips.com/welcome

13

Korisnički priručnik | Croatian

Serija 7000
Bežična miš za igre

Tehničke specifikacije
1.Povezivost: USB 2.0 / 2.4GHz / Bluetooth 5.0
2.Bežična efektivna udaljenost: 15 m (2.4GHz) / 10 m (Bluetooth)
3.Broj gumba: 8
4.Životni vijek tipki miša: 80 milijuna klikova
5.Programibilnost: Puni gumbi programabilan
6.Optički senzor: PixArt PAW3395
7.Rezolucija: 26.000 DPI
8.Maksimalna brzina: 650 IPS
9.Maksimalno ubrzanje: 50 G
10.Pozadinsko osvjetljenje: RGB
11.Područje rasvjete: Gornji žlijeb i donji prsten
12.Ugrađena memorija: podržava 4 profila
13.Kabel: USB-A na USB-C pleteni kabel (1,8m)
14.Baterija: Punjiva litijeva baterija (750 mAh)
15.Dimenzija proizvoda: 119,5 * 70,4 * 38,7 mm
16.Težina proizvoda: oko 117 g (isključujući kabel)
17.Raspon radne temperature: 0°C ~ 40°C
18.Raspon radne vlažnosti: 10% ~ 85%

Zahtjevi za sistemski
•Zahtjevi za proizvod
1.Dostupan USB priključak;
2.Microsoft Windows 7, Windows 8, Windows 10 ili noviji; Android 3.2 i iznad; Mac OS 10.5 i noviji;

•Softverski preduvjeti za EVNIA PRECISION CENTER
1.Microsoft Windows 7, Windows 8, Windows 10 ili noviji;
2.Internetska veza dostupna za instalaciju softvera;
3.500 MB slobodnog prostora na tvrdom disku;

Postavljanje uređaja pomoću softvera EVNIA PRECISION CENTER
1.Preuzmite i instalirajte softver EVNIA PRECISION CENTER.
2.Povežite uređaj s računalom.
3.Uređaj možete prilagoditi softverom EVNIA PRECISION CENTER.

Registrirajte svoj proizvod i zatražite podršku na www.philips.com/welcome

14

Uživatelská příručka | Česko

Řada 7000
Bezdrátová herní myš

Technické specifikace
1.Připojení: USB 2.0 / 2.4GHz / Bluetooth 5.0
2.Bezdrátová efektivní vzdálenost: 15 m (2.4GHz) / 10 m (Bluetooth)
3.Počet tlačítek: 8
4.Životnost tlačítek myš: 80 milionů kliknutí
5.Programovatelnost: Úplná tlačítka programovatelný
6.Optický senzor: PixArt PAW3395
7.Rozlišení: 26 000 DPI
8.Maximální rychlost: 650 IPS
9.Maximální zrychlení: 50 G
10.Podsvícení: RGB
11.Oblast osvětlení: Horní drážka a spodní kroužek
12.Vestavěná paměť: podporuje 4 profily
13.Kabel: USB-A na USB-C (1,8 m)
14.Baterie: Dobíjecí lithiová baterie (750 mAh)
15.Rozměry produktu: 119,5 * 70,4 * 38,7 mm
16.Hmotnost produktu: přibližně 117 g (bez kabelu)
17.Drift temperaturom rozsah: 0°C ~ 40°C
18.Rozsah provozní vlhkosti: 10% ~ 85%

Požadavky na systém
•Požadavky na výrobek
1.Volný port USB;
2.Microsoft Windows 7, Windows 8, Windows 10 nebo novější; Android 3.2 a nad; Mac OS 10.5 a nad;

•Požadavky na software EVNIA PRECISION CENTER
1.Microsoft Windows 7, Windows 8, Windows 10 nebo novější;
2.Pro instalaci software je k dispozici připojení k internetu;
3.500 MB volného místa na pevném disku;

Nastavte svůj přístroj pomocí softwaru EVNIA PRECISION CENTER
1.Stáhněte a nainstalujte softwaru EVNIA PRECISION CENTER.
2.Připojte zařízení k počítači.
3.Své zařízení si můžete přizpůsobit pomocí softwaru EVNIA PRECISION CENTER.

Zaregistrujte svůj produkt a získejte podporu na www.philips.com/welcome

15

Brugermanual | Dansk

7000-serien
Trådløs gamingmus

Tekniske specifikationer
1.Tilslutning: USB 2.0 / 2.4GHz / Bluetooth 5.0
2.Trådløs effektiv afstand: 15 m (2.4GHz) / 10 m (Bluetooth)
3.Antal knapper: 8
4.Musetknappers levetid: 80 millioner klik
5.Programmerbarhed: Fulde knapper programmerbar
6.Optisk sensor: PixArt PAW3395
7.Opløsning: 26.000 DPI
8.Maksimal hastighed: 650 IPS
9.Maksimal acceleration: 50 G
10.Baggrundsbelysning: RGB
11.Belysningsområde: Toppille og bundring
12.Indbygget hukommelse: understøtter 4 profiler
13.Kabel: USB-A til USB-C flettet kabel (1,8 m)
14.Batteri: Genopladelig lithiumbatteri (750 mAh)
15.Produktdimension: 119,5 * 70,4 * 38,7 mm
16.Produktvægt: ca. 117 g (ekskl. kabel)
17.Driftstemperaturområde: 0°C ~ 40°C
18.Driftsfunktionsområde: 10% ~ 85%

Systemkrav
•Produktkrav
1.Tilgængelig USB-port;
2.Microsoft Windows 7, Windows 8, Windows 10 eller nyere; Android 3.2 og ovenover; Mac OS 10.5 og nyere;

•Softwarekrav til EVNIA PRECISION CENTER
1.Microsoft Windows 7, Windows 8, Windows 10 eller nyere;
2.Internetforbindelse tilgængelig til softwareinstallation;
3.500 MB ledig plads på harddisken;

Konfigurer din enhed med EVNIA PRECISION CENTER-softwaren
1.Download og installer EVNIA PRECISION CENTER-softwaren.
2.Slut enheden til computeren.
3.Du kan tilpasse din enhed med EVNIA PRECISION CENTER-softwaren.

Registrer dit produkt, og få support på www.philips.com/welcome

16

Gebruikershandleiding | Nederlands

7000-serie
Draadloze gamingmuis

Technische specificaties
1.Connectiviteit: USB 2.0 / 2.4GHz / Bluetooth 5.0
2.Draadloze effectieve afstand: 15 m (2.4GHz) / 10 m (Bluetooth)
3.Aantal knoppen: 8
4.Levensduur van muisknoppen: 80 miljoen klikken
5.Programmeerbaarheid: Volledige knoppen programmeerbaar
6.Optische sensor: PixArt PAW3395
7.Resolutie: 26.000 DPI
8.Maximale snelheid: 650 IPS
9.Maximale acceleratie: 50 G
10.Achtergrondverlichting: RGB
11.Verlichtingsgebied: Bovenste groef en onderste ring
12.On-board geheugen: Ondersteunt 4 profielen
13.Kabel: USB-A naar USB-C gevlochten kabel (1,8 m)
14.Batterij: Oplaadbare lithiumbatterij (750 mAh)
15.Product dimensie: 119,5 * 70,4 * 38,7 mm
16.Gewicht van het product: ongeveer 117 g (Exclusief kabel)
17.Bedrijfstemperatuurbereik: 0°C ~ 40°C
18.Bedrijfsvochtigheidsbereik: 10% ~ 85%

Systeemvereisten
•Productvereisten
1.Beschikbare USB-poort;
2.Microsoft Windows 7, Windows 8, Windows 10 of hoger; Android 3,2 en boven; Mac OS 10,5 en hoger;

•Softwarevereisten voor EVNIA PRECISION CENTER
1.Microsoft Windows 7, Windows 8, Windows 10 of hoger;
2.Internetverbinding beschikbaar voor software-installatie;
3.500 MB vrije ruimte op de harde schijf;

Stel uw apparaat in met de EVNIA PRECISION CENTER-software
1.Download en installeer de EVNIA PRECISION CENTER-software.
2.Sluit uw apparaat aan op uw computer.
3.U kunt uw apparaat aanpassen met EVNIA PRECISION CENTER-software.

Registreer uw product en krijg ondersteuning bij www.philips.com/welcome

17

Käyttöohje | Suomi

7000-sarja
Langaton pelihiiri

Tekniset tiedot
1.Yhteydet: USB 2.0 / 2.4GHz / Bluetooth 5.0
2.Langattoman tehollinen etäisyys: 15 m (2.4GHz) / 10 m (Bluetooth)
3.Painikkeiden määrä: 8
4.Hiiren painikkeiden käyttöikä: 80 miljoonaa napsautusta
5.Ohjelmoitavuus: Täydet painikkeet ohjelmoitava
6.Optinen anturi: PixArt PAW3395
7.Tarkkuus: 26.000 DPI
8.Suurin nopeus: 650 IPS
9.Suurin kiihtyvyys: 50 G
10.Taustavalo: RGB
11.Valaistusalue: Yläura ja alarengas
12.Sisäinen muisti: tukee 4 profiilia
13.Kaapeli: USB-A - USB-C punottu kaapeli (1,8 m)
14.Akku: Ladattava litiumakku (750 mAh)
15.Tuotteen mitat: 119,5 * 70,4 * 38,7 mm
16.Tuotteen paino: noin 117g (ilman kaapelia)
17.Käyttölämpötila-alue: 0°C ~ 40°C
18.Käyttökosteusalue: 10% ~ 85%

Järjestelmävaatimukset
•Tuotevaatimukset
1.Vapaa USB-portti;
2.Microsoft Windows 7, Windows 8, Windows 10 tai uudempi; Android 3.2 ja yläpuolella; Mac OS 10.5 tai uudempi;

•EVNIA PRECISION CENTER -ohjelmiston vaatimukset
1.Microsoft Windows 7, Windows 8, Windows 10 tai uudempi;
2.Internet-yhteys käytettävissä ohjelmiston asennusta varten;
3.500 Mt vapaata kiintolevytilaa;

Määritä laitteesi EVNIA PRECISION CENTER -ohjelmistolla
1.Lataa ja asenna EVNIA PRECISION CENTER -ohjelmisto.
2.Liitä laite tietokoneeseen.
3.Voit mukauttaa laitettasi EVNIA PRECISION CENTER -ohjelmistolla.

Rekisteröi tuotteesi ja hanki tukea klo www.philips.com/welcome

18

Manuel utilisateur | Français

Série 7000
Souris de jeu sans fil

Spécifications techniques
1.Connectivité: USB 2.0 / 2.4GHz / Bluetooth 5.0
2.Distance effective sans fil: 15 m (2.4GHz) / 10 m (Bluetooth)
3.Nombre de boutons: 8
4.Durée de vie des boutons de la souris : 80 millions de clics
5.Programmabilité: Boutons complets programmable
6.Capteur optique: PixArt PAW3395
7.Résolution: 26 000 DPI
8.Vitesse maximale: 650 IPS
9.Accélération maximale: 50 G
10.Rétro-éclairage: RVB
11.Zone de l'éclairage: rainure supérieure et anneau inférieur
12.Mémoire embarquée: prend en charge 4 profils
13.Câble: câble tressé USB-A vers USB-C (1,8 m)
14.Batterie: batterie au lithium rechargeable (750 mAh)
15.Dimension du produit: 119,5 * 70,4 * 38,7 mm
16.Poids du produit: environ 117 g (à l'exclusion du câble)
17.Plage de température de fonctionnement: 0°C ~ 40°C
18.Plage d'humidité de fonctionnement: 10% ~ 85%

Exigences du système
•Exigences du produit
1.Port USB disponible;
2.Microsoft Windows 7, Windows 8, Windows 10 ou version ultérieure, Android 3.2 et supérieur; Mac OS 10.5 et supérieur;

•Exigences logicielles pour EVNIA PRECISION CENTER
1.Microsoft Windows 7, Windows 8, Windows 10 ou version ultérieure;
2.Connexion Internet disponible pour l'installation du logiciel;
3.500 Mo d'espace libre sur le disque dur;

Configurez votre appareil avec le logiciel EVNIA PRECISION CENTER
1.Téléchargez et installez le logiciel EVNIA PRECISION CENTER.
2.Connectez votre appareil à votre ordinateur.
3.Vous pouvez personnaliser votre appareil avec le logiciel EVNIA PRECISION CENTER.

Enregistrez votre produit et obtenez de l'aide sur www.philips.com/welcome

19

Benutzerhandbuch | Deutsch

Serie 7000
Kabellose Gaming-Maus

Technische Daten
1.Konnektivität: USB 2.0 / 2.4GHz / Bluetooth 5.0
2.Effektive drahtlose Entfernung: 15 m (2.4GHz) / 10 m (Bluetooth)
3.Anzahl der Tasten: 8
4.Lebensdauer der Maustasten: 80 Millionen Klicks
5.Programmierbarkeit: Volle Tasten programmierbar
6.Optischer Sensor: PixArt PAW3395
7.Auflösung: 26.000 DPI
8.Maximale Geschwindigkeit: 650 IPS
9.Maximale Beschleunigung: 50 G
10.Hintergrundbeleuchtung: RGB
11.Beleuchtungsbereich: Obere Nut und unterer Ring
12.On-Board-Speicher: unterstützt 4 Profile
13.Kabel: Geflochtenes USB-A-zu-USB-C-Kabel (1,8 m)
14.Batterie: batterie au lithium rechargeable (750 mAh)
15.Produktabmessung: 119,5 * 70,4 * 38,7 mm
16.Produktgewicht: ca. 117 g (ausschließend Kabel)
17.Betriebstemperaturbereich: 0°C ~ 40°C
18.Betriebsfeuchtigkeitsbereich: 10% ~ 85%

Systemvoraussetzungen
•Produktanforderungen
1.Verfügbarer USB-Anschluss;
2.Microsoft Windows 7, Windows 8, Windows 10 oder höher; Android 3.2 und über; Mac OS 10.5 und höher;

•Anforderungen an die Software EVNIA PRECISION CENTER
1.Microsoft Windows 7, Windows 8, Windows 10 oder höher;
2.Für die Installation der Software steht eine Internetverbindung zur Verfügung.
3.500 MB freier Festplattenspeicher;

Richten Sie Ihr Gerät mit der Software EVNIA PRECISION CENTER ein
1.Laden Sie die Software EVNIA PRECISION CENTER herunter und installieren Sie sie.
2.Schließen Sie Ihr Gerät an Ihren Computer an.
3.Sie können Ihr Gerät mit der Software EVNIA PRECISION CENTER anpassen.

Registrieren Sie Ihr Produkt und erhalten Sie Support unter www.philips.com/welcome

20

Εγχειρίδιο χρήστη | Ελληνικά

Σειρά 7000
Ασύρματο ποντίκι για παιχνίδια

Τεχνικές προδιαγραφές
1.Συνδεσιμότητα: USB 2.0 / 2.4GHz / Bluetooth 5.0
2.Αποτελεσματική απόσταση λειτουργίας: 15 m (2.4GHz) / 10 m (Bluetooth)
3.Αριθμός κουμπιών: 8
4.Διάρκεια ζωής κουμπιών ποντικιού: 80 εκατομμύρια κλικ
5.Δυνατότητα προγραμματισμού: Πλήρη κουμπιά Προγραμματιζόμενα
6.Οπτικός αισθητήρας: PixArt PAW3395
7.Ανάλυση: 26,000 DPI
8.Μέγιστη ταχύτητα: 650 IPS
9.Μέγιστη επιτάχυνση: 50 G
10.Οπίσθιος φωτισμός RGB
11.Περιοχή φωτισμού: Επάνω αυλάκι και κάτω δακτύλιος
12.Ενσωματωμένη μνήμη: υποστηρίζει 4 προφίλ
13.Καλώδιο: Πλεγμένο καλώδιο USB-A σε USB-C (1,8 m)
14.Μπαταρία: Επαναφορτιζόμενη μπαταρία λιθίου (750 mAh)
15.Διάσταση προϊόντων: 119,5 * 70,4 * 38,7 mm
16.Βάρος προϊόντος: περίπου 117 g (εξαιρουμένου καλώδιο)
17.Εύρος θερμοκρασίας λειτουργίας: 0°C ~ 40°C
18.Εύρος υγρασίας λειτουργίας: 10% ~ 85%

Απαιτήσεις συστήματος
•Απαιτήσεις προϊόντος
1.Διαθέσιμη θύρα USB;
2.Microsoft Windows 7, Windows 8, Windows 10 ή νεότερη έκδοση, Android 3.2 και πάνω; Mac OS 10.5 και νεότερη έκδοση.

•Απαιτήσεις λογισμικού EVNIA PRECISION CENTER
1.Microsoft Windows 7, Windows 8, Windows 10 ή νεότερη έκδοση.
2.Διατίθεται σύνδεση στο Internet για εγκατάσταση λογισμικού.
3.500 MB ελεύθερου χώρου στο σκληρό δίσκο.

Ρυθμίστε τη συσκευή σας με το λογισμικό EVNIA PRECISION CENTER
1.Κατεβάστε και εγκαταστήστε το λογισμικό EVNIA PRECISION CENTER.
2.Συνδέστε τη συσκευή σας στον υπολογιστή σας.
3.Μπορείτε να προσαρμόσετε τη συσκευή σας με το λογισμικό EVNIA PRECISION CENTER.

Δηλώστε το προϊόν σας και λάβετε υποστήριξη στο www.philips.com/welcome

21

מדריך למשתמש | עברית

סדרת 7000
עכבר ביימינג אלחוטי

מפרט טכני
1. קישוריות: USB 2.0 / 2.4GHz / Bluetooth 5.0
2. מרחק אפקטיבי אלחוטי: 15 מטר (2.4 ג'יגה-הרץ) / 10 מטר (Bluetooth)
3. מספר כפתורים: 8
4. תוחלת חיים של לחצני העכבר: 80 מיליון לחיצות
5. יכולת תכנות: לחצנים מלאים לתכנות
6. חיישן אופטי: PixArt PAW3395
7. רזולוציה: 26,000DPI
8. מהירות מרבית: 650IPS
9. תאוצה מרבית: 50G
10. תאורה אחורית: RGB
11. אזור התאורה: חריץ עליון ומבנעת התחתה
12. זיכרון פנימה: תומך בארבעה פרופילים
13. כבל: כבל קלוע USB-A לUSB-C (1.8 מטר)
14. סוללה: סוללת ליתיום נטענת (750mAh)
15. ממד המוצר: 119.5 * 70.4 * 38.7 מ"מ
16. משקל המוצר: כ-117 גרם (לא כולל כבל)
17. טווח טמפרטורות הפעלה: 0°C ~ 40°C
18. טווח לחות בפעולה: 10% ~ 85%

דרישות מערכת
● דרישות המוצר
1. יציאת USB זמינה;
2. Microsoft Windows 7, Windows 8, Windows 10 ומעלה; Android 3.2 ומעלה; Mac OS 10.5 ומעלה;

● דרישות התוכנה של EVNIA PRECISION CENTER
1. Microsoft Windows 7, Windows 8, Windows 10 ומעלה;
2. חיבור לאינטרנט זמין להתקנת תוכנה;
3. 500MB של שטח פנוי בדיסק הקשיח;

הגדר את ההתקן שלך באמצעות תוכנת EVNIA PRECISION CENTER.
1. הורד והתקן את תוכנת EVNIA PRECISION CENTER.
2. חבר את המכשיר למחשב.
3. באפשרותך להתאים אישית את ההתקן שלך באמצעות תוכנת EVNIA PRECISION CENTER.

רשום את המוצר שלך קבל תמיכה ב- www.philips.com/welcome

22

Felhasználói kézikönyv | Magyar

7000 sorozat
Vezeték nélküli játékhoz tervezett egér

Műszaki adatok
1.Csatlakozások: USB 2.0 / 2.4GHz / Bluetooth 5.0
2.Vezeték nélküli effektív távolság: 15 m (2.4GHz) / 10 m (Bluetooth)
3.Gombok száma: 8
4.Az egérgombok élettartama: 80 millió kattintás
5.Programozhatóság: Teljes gombok Programozható
6.Optikai érzékelő: PixArt PAW3395
7.Felbontás: 26 000 DPI
8.Maximális sebesség: 650 IPS
9.Maximális gyorsulás: 50 G
10.Háttérvilágítás: RGB
11.Világítási terület: Felső horony és alsó gyűrű
12.Fedélzeti memória: 4 profil támogat
13.Kábel: USB-A - USB-C fonott kábel (1,8 m)
14.Akkumulátor: Újratölthető lítium akkumulátor (750 mAh)
15.Termék mérete: 119,5 * 70,4 * 38,7 mm
16.A termék súlya: kb. 117g (Kivéve a kábel)
17.Működési hőmérséklet tartomány: 0°C ~ 40°C
18.Működési páratartalom tartomány: 10% ~ 85%

Rendszerkövetelmények
•Termékkövetelmények
1.Rendelkezésre álló USB-port;
2.Microsoft Windows 7, Windows 8, Windows 10 vagy újabb; Android 3.2 és felett; Mac OS 10.5 és újabb;

•EVNIA PRECISION CENTER szoftverkövetelmények
1.Microsoft Windows 7, Windows 8, Windows 10 vagy újabb;
2.Internetkapcsolat áll rendelkezésre a szoftver telepítéséhez;
3.500 MB szabad merevlemez-terület;

Állítsa be készülékét az EVNIA PRECISION CENTER szoftverrel
1.Töltse le és telepítse az EVNIA PRECISION CENTER szoftvert.
2.Csatlakoztassa a készüléket a számítógéphez.
3.Testreszabhatja készülékét az EVNIA PRECISION CENTER szoftverrel.

Regisztrálja termékét, és kérjen támogatást a www.philips.com/welcome

23

Manual Pengguna | Indonesiamane

Seri 7000
Tikus permainan tanpa kabel

Spesifikasi teknis
1.Konektivitas: USB 2.0 / 2.4GHz / Bluetooth 5.0
2.Jarak efektif nirkabel: 15 m (2.4GHz) / 10 m (Bluetooth)
3.Jumlah butang: 8
4.Masa hidup butang tetikus: 80 juta klik
5.Programabilitas: Butang penuh Diprogram
6.Sensor optik: PixArt PAW3395
7.Resolusi: 26.000 DPI
8.Kepantasan maksimum: 650 IPS
9.Akselerasi maksimum: 50 G
10.Lampu latar: RGB
11.Area pencahayaan: Alur atas dan cincin bawah
12.Memori on-board: mendukung 4 profil
13.Kabel: Kabel jalinan USB-A ke USB-C (1,8 m)
14.Bateri: Bateri lithium ion ulang (750 mAh)
15.Dimensi produk: 119,5 * 70,4 * 38,7 mm
16.Berat produk: sekitar 117 g (Tidak termasuk kabel)
17.Kisaran suhu pengoperasian: 0°C ~ 40°C
18.Kisaran kelembaban pengoperasian: 10% ~ 85%

Persyaratan sistem
•Persyaratan produk
1.Port USB yang tersedia;
2.Microsoft Windows 7, Windows 8, Windows 10 atau yang lebih baru; Android 3.2 dan atas; Mac OS 10.5 dan atas;

•Persyaratan perangkat lunak EVNIA PRECISION CENTER
1.Microsoft Windows 7, Windows 8, Windows 10 atau yang lebih baru;
2.Koneksi internet tersedia untuk instalasi perangkat lunak;
3.500 MB ruang hard disk kosong;

Atur perangkat Anda dengan perangkat lunak EVNIA PRECISION CENTER
1.Unduh dan instal perangkat lunak EVNIA PRECISION CENTER.
2.Hubungkan perangkat ke komputer.
3.Anda dapat menyesuaikan perangkat Anda dengan perangkat lunak EVNIA PRECISION CENTER.

Daftarkan produk Anda dan dapatkan dukungan di www.philips.com/welcome

24

Manuale utente | Italiano

Serie 7000
Mouse da gioco senza fili

Specifiche tecniche
1.Connettività: USB 2.0 / 2.4GHz / Bluetooth 5.0
2.Distanza effettiva senza fili: 15 m (2.4GHz) / 10 m (Bluetooth)
3.Numero di pulsanti: 8
4.Durata dei pulsanti del mouse: 80 milioni di clic
5.Programmabilità: pulsanti completi programmabile
6.Sensore ottico: PixArt PAW3395
7.Risoluzione: 26.000 DPI
8.Velocità massima: 650 IPS
9.Accelerazione massima: 50 G
10.Retroilluminazione: RGB
11.Area di illuminazione: scanalatura superiore e anello inferiore
12.Memoria integrata: supporta 4 profili
13.Cavo: cavo intrecciato da USB-A a USB-C (1,8 m)
14.Batteria: batteria al litio ricaricabile (750 mAh)
15.Dimensione del prodotto: 119,5 * 70,4 * 38,7 mm
16.Peso del prodotto: circa 117 g (escluso cavo)
17.Intervallo di temperatura d'esercizio: 0°C ~ 40°C
18.Intervallo di umidità d'esercizio: 10% ~ 85%

Requisiti di sistema
•Requisiti del prodotto
1.Porta USB disponibile;
2.Microsoft Windows 7, Windows 8, Windows 10 o versioni successive; Android 3.2 e sopra; Mac OS 10.5 e sopra;

•Requisiti software per EVNIA PRECISION CENTER
1.Microsoft Windows 7, Windows 8, Windows 10 o versioni successive;
2.Connessione Internet disponibile per l'installazione del software;
3.500 MB di spazio libero su disco rigido;

Configurare il dispositivo con il software EVNIA PRECISION CENTER
1.Scaricare e installare il software EVNIA PRECISION CENTER.
2.Collega il dispositivo al computer.
3.Puoi personalizzare il tuo dispositivo con il software EVNIA PRECISION CENTER.

Registra il tuo prodotto e ottieni assistenza su www.philips.com/welcome

25

ユーザーマニュアル | 日本語

7000シリーズ
ワイヤレスゲーミングマウス

技術仕様
1.接続性: USB 2.0 / 2.4GHz / Bluetooth 5.0
2.ワイヤレス有効距離: 約15 m（2.4GHz）/ 10 m（Bluetooth）
3.ボタン数: 8
4.マウスボタンの寿命: 8千万回
5.プログラミング: フル ボタン プログラマブル
6.光学センサー: PixArt PAW3395
7.解像度: 26,000 DPI
8.最高速度: 650 IPS
9.最大加速度: 50 G
10.バックライト: RGB
11.照明エリア:トップエロットとボトムリング
12.オンボードメモリ: 最大4つのプロファイルをサポート
13.ケーブル: USB-A - USB-C 編組ケーブル(1.8 m)
14.電池: 充電可能リチウム電池（750 mAh）
15.製品サイズ: 119.5 * 70.4 * 38.7 mm
16.製品重量: 約117 g (ケーブルを除く)
17.使用温度範囲: 0°C ~ 40°C
18.使用湿度範囲: 10% ~ 85%

システム要件
~ 製品要件
1.利用可能なUSBポート。
2.Windows 7, Windows 8, Windows 10以降；Android 3.2以降；Mac OS 10.5以降。

•EVN