EVNIA

7000 Series
Wireless Mechanical Gaming Keyboard

SPK8708

User Manual

Register your product and get support at www.philips.com/welcome

PHILIPS

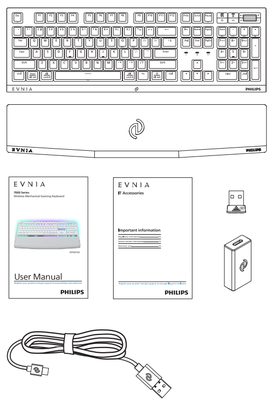

2

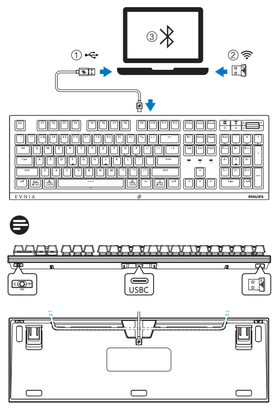

3

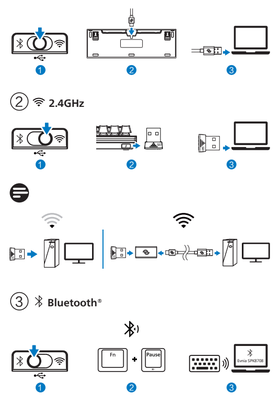

4

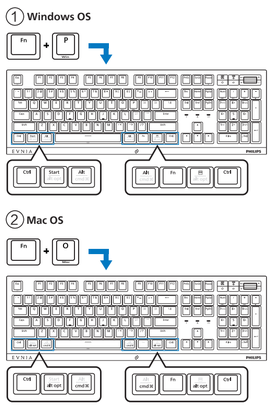

5

www.philips.com/support

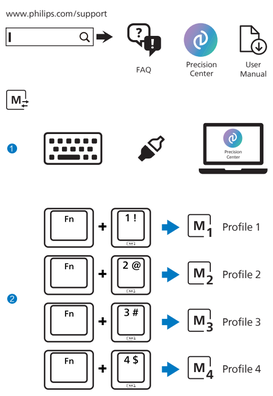

6

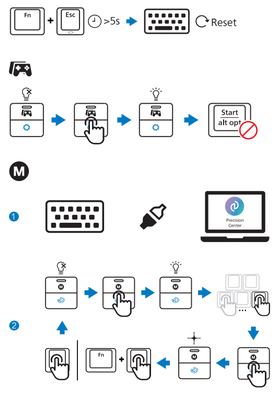

7

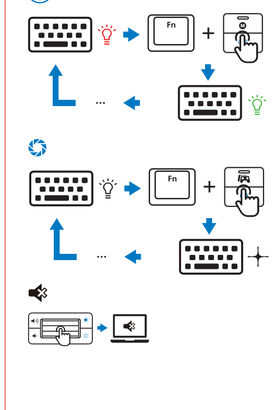

8

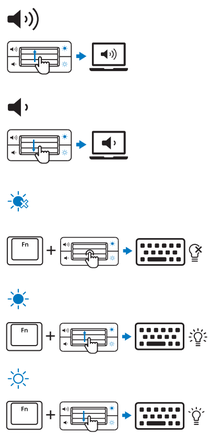

9

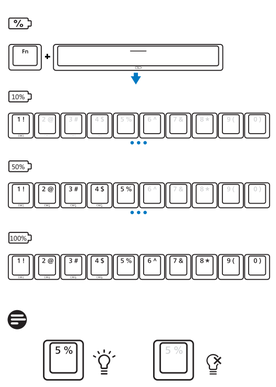

10

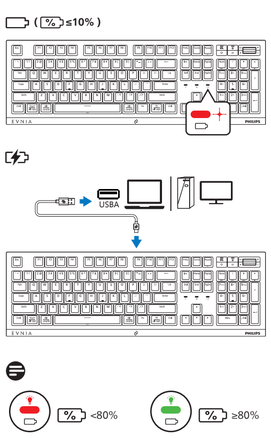

11

12

User manual | English

7000 Series
Wireless Mechanical Gaming Keyboard

Technical specifications
1.Connectivity: USB 2.0 / 2.4GHz / Bluetooth 5.0
2.Wireless effective distance: 15 m (2.4GHz) / 10 m (Bluetooth)
3.Top cover material: Aluminum alloy
4.Number of keys: Full-size keyboard
5.Switch type: Cherry MX RGB mechanical switches
6.Keyboard keys lifespan: 100 million keystrokes
7.Simultaneous input: Full keys conflict-free
8.Programmability: Full keys programmable
9.Backlight: RGB
10.Lighting area: Keys and side groove
11.On-board memory: supports 4 profiles
12.Wrist rest: Wrist rest with magnetic adsorption
13.Cable: USB-A to USB-C braided cable (1.8 m)
14.Battery: Rechargeable lithium battery (3750 mAh)
15.Product dimension: 446.1 * 225.4 * 41.2 mm (Including wrist rest)
16.Product weight: about 1528 g (Including cable and wrist rest)
17.Operating temperature range: 0°C ~ 40°C
18.Operating humidity range: 10% ~ 85%

System requirements
•Product requirements
1.Available USB port;
2.Microsoft Windows 7, Windows 8, Windows 10 or later; Android 3.2 and above; Mac OS 10.5 and above;

•EVNIA PRECISION CENTER software requirements
1.Microsoft Windows 7, Windows 8, Windows 10 or later;
2.Internet connection available for software installation;
3.500 MB of free hard disk space;

Set up your device with the EVNIA PRECISION CENTER software
1.Download and install the EVNIA PRECISION CENTER software.
2.Connect your device to your computer.
3.You can customize your device with EVNIA PRECISION CENTER software.

Register your product and get support at www.philips.com/welcome

13

دليل المستخدم | العربية

7000سلسلة
لوحة مفاتيح الألعاب الميكانيكية اللاسلكية

المواصفات الفنية
1. الاتصال: يو إس بي 2.0 / 2.4 جيجا هرتز / بلوتوث 5.0
2. المسافة اللاسلكية الفعالة: 15 م (2.4 جيجا هرتز) / 10 م (بلوتوث)
3. مادة الغطاء العلوي: سبائك الألومنيوم
4. عدد المفاتيح: لوحة مفاتيح كاملة الحجم
5. نوع المبدل: Cherry MX RGB ميكانيكية مفاتيح
6. عمر مفاتيح لوحة المفاتيح: 100 مليون ضغطة مفتاح
7. الإدخال المتزامن: مفاتيح كاملة خالية من التداخلات
8. قابلية البرمجة: مفاتيح كاملة برمجية
9. الإضاءة الخلفية: RGB
10. منطقة الإضاءة: مفاتيح وأخدود جانبي
11. ذاكرة مدمجة: تدعم 4 ملفات تعريف
12. مسند المعصم: مسند المعصم مع الأمر المغناطيسي
13. الكابل: كابل مضفر USB-A إلى USB-C (1.8 متر)
14. البطارية: بطارية ليثيوم قابلة للشحن (3750 مللي أمبير)
15. أبعاد المنتج: 446.1 * 225.4 * 41.2 مم (بما في ذلك مسند المعصم)
16. وزن المنتج: حوالي 1528 جرام (بما في ذلك الكابل ومسند المعصم)
17. نطاق درجة حرارة التشغيل: 0 درجة مئوية ~ 40 درجة مئوية
18. نطاق الرطوبة أثناء التشغيل: 10% ~ 85%

متطلبات النظام
● متطلبات المنتج
1. منفذ USB متاح؛
2. Windows 7 ،Windows 8 ،Windows 10 أو في وقت لاحق، Android 3.2 وما فوق ؛ Mac OS 10.5 والإصدارات الأحدث؛

● متطلبات البرامج لـ EVNIA PRECISION CENTER
1. Windows 7 ،Windows 8 ،Windows 10 أو في وقت لاحق؛
2. اتصال بالإنترنت متاح لتحديث البرامج ؛
3. 500MB من المساحة الحرة على القرص الثابت ؛

قم بإعداد جهازك باستخدام برنامج EVNIA PRECISION CENTER
1. قم بتنزيل وتثبيت برنامج EVNIA PRECISION CENTER.
2. قم بتوصيل جهازك بالكمبيوتر.
3. يمكنك تخصيص جهازك باستخدام برنامج EVNIA PRECISION CENTER.

سجل منتجك واحصل على الدعم في www.philips.com/welcome

14

Ръководство на потребителя | Български

Серия 7000
Безжична механична геймърска клавиатура

Технически спецификации
1.Свързаност: USB 2.0 / 2.4GHz / Bluetooth 5.0
2.Безжично ефективно разстояние: 15 м (2.4 GHz) / 10 м (Bluetooth)
3.Материал на горния капак: Алуминиева сплав
4.Брой клавиши: Пълноразмерна клавиатура
5.Тип превключвател: Cherry MX RGB механични превключватели
6.Живот на клавишите на клавиатурата: 100 милиона натискания на клавиши
7.Едновременно въвеждане: Пълните клавиши са безконфликтни
8.Програмируемост: Пълни клавиши Програмируеми
9.Подсветка: RGB
10.Зона на осветление: Ключове и страничен жлеб
11.Бордова памет: поддържа 4 профила
12.Почивка за китката: Почивка за китката с магнитна адсорбция
13.Кабел: USB-A към USB-C плетен кабел (1.8 м)
14.Батерия: Акумулаторна литиева батерия (3750 mAh)
15.Размери на продукта: 446.1 * 225.4 * 41.2 мм (включително почивка за китката)
16.Тегло на продукта: около 1528 g (Включително кабел и почивка за китката)
17.Работен температурен диапазон: 0°C ~ 40°C
18.Работен диапазон на влажност: 10% ~ 85%

Изисквания за системни
•Изисквания за продуктите
1.Наличен USB порт;
2.Microsoft Windows 7, Windows 8, Windows 10 или по-нова версия; Android 3.2 и над; Mac OS 10.5 и по-нови;

•Изисквания за софтуера EVNIA PRECISION CENTER
1.Microsoft Windows 7, Windows 8, Windows 10 или по-нова версия;
2.Интернет връзка за инсталиране на софтуер;
3.500 MB свободно пространство на твърдия диск;

Настройте устройството си със софтуера EVNIA PRECISION CENTER
1.Изтеглете и инсталирайте софтуера EVNIA PRECISION CENTER.
2.Свържете устройството към компютъра.
3.Можете да персонализирате устройството си със софтуера EVNIA PRECISION CENTER.

Регистрирайте продукта си и получете поддръжка на www.philips.com/welcome

15

使用说明书 | 简体中文

7000 系列
无线机械游戏键盘

技术规格
1.连接模式：USB 2.0 / 2.4GHz / 蓝牙5.0
2.无线有效距离：约15 m (2.4GHz) / 10 m (蓝牙)
3.上盖材质：铝合金
4.按键数量：全尺寸键盘
5.轴类型：Cherry MX RGB 机械轴
6.键盘按键寿命：1亿次
7.同时输入：全键无冲突
8.可编程性：全键可编程
9.背光：RGB
10.发光区域：按键和侧边槽
11.板载内存：可支持4个配置文件
12.手托：磁吸附手托
13.线缆：USB-A 转 USB-C 编织线缆（1.8 m）
14.电池：可充电锂电池（3750 mAh）
15.产品尺寸：446.1 * 225.4 * 41.2 mm (含手托)
16.产品重量：约1528 g (含线缆和手托)
17.运行时的温度范围：0°C ~ 40°C
18.运行时的湿度范围：10% ~ 85%

系统要求
•产品需求
1.可用的USB端口；
2.Windows 7，Windows 8，Windows 10或更高版本；Android 3.2或更高版本；Mac OS 10.5 或更高版本；

•EVNIA PRECISION CENTER 软件需求
1.Microsoft Windows 7, Windows 8, Windows 10或更高版本；
2.可供软件安装的互联网连接；
3.500 MB 可用的硬盘空间；

通过EVNIA PRECISION CENTER 软件设置你的设备
1.下载并安装到EVNIA PRECISION CENTER 软件。
2.将设备与计算机连接。
3.你可以通过EVNIA PRECISION CENTER 软件个性化定义你的设备。

请登入Philips官网注册您的产品并获取支持：www.philips.com/welcome

16

使用說明書 | 繁體中文

7000 系列
無線機械遊戲鍵盤

技術規格
1.連接模式：USB 2.0 / 2.4GHz / 藍牙5.0
2.無線有效距離：約15 m (2.4GHz) / 10 m (藍牙)
3.上蓋材質：鋁合金
4.按鍵數量：全尺寸鍵盤
5.軸類型：Cherry MX RGB 機械軸
6.鍵盤按鍵壽命：1億次
7.同時輸入：全鍵無衝突
8.可程式設計性：全鍵可程式設計
9.背光：RGB
10.發光區域：按鍵和側邊槽
11.板載記憶體：可支援4個設定檔
12.手托：磁吸附手托
13.線纜：USB-A 轉 USB-C 編織線纜（1.8 m）
14.電池：可充電鋰電池（3750 mAh）
15.產品尺寸：446.1 * 225.4 * 41.2 mm (含手托)
16.產品重量：約1528 g (含線纜和手托)
17.運行時的溫度範圍：0°C ~ 40°C
18.運行時的濕度範圍：10% ~ 85%

系統要求
•產品需求
1.可用的USB 埠；
2.Windows 7，Windows 8，Windows 10或更高版本；Android 3.2或更高版本；Mac OS 10.5 或更高版本；

•EVNIA PRECISION CENTER 軟體需求
1.Microsoft Windows 7, Windows 8, Windows 10或更高版本；
2.可供軟體安裝的互聯網連接；
3.500 MB 可用的硬碟空間；

通過EVNIA PRECISION CENTER 軟體設置你的設備
1.下載並安裝到EVNIA PRECISION CENTER 軟體。
2.將設備與電腦連接。
3.你可以通過EVNIA PRECISION CENTER 軟體個性化定義你的設備。

請登入Philips官網註冊您的產品並獲取支援：www.philips.com/welcome

17

Korisnički priručnik | Croatian

Serija 7000
Bežična mehanička tipkovnica za igre

Tehničke specifikacije
1.Povezivost: USB 2.0 / 2.4GHz / Bluetooth 5.0
2.Bežična efektivna udaljenost: 15 m (2.4GHz) / 10 m (Bluetooth)
3.Gornji pokrovni materijal: Aluminijska legura
4.Broj tipki: Tipkovnica pune veličine
5.Vrsta prekidača: Cherry MX RGB mehanički prekidači
6.Životni vijek tipki tipkovnice: 100 milijuna pritiskaa na tipke
7.Istovremeni unos: Pune tipke bez sukoba
8.Programibilnost: Pune tipke programabilan
9.Pozadinsko osvjetljenje: RGB
10.Područje rasvjete: Tipke i bočni žlijeb
11.Ugradena memorija: podržava 4 profila
12.Odmor dlana: Odmor dlana s magnetskom adsorpcijom
13.Kabel: USB-A na USB-C pleteni kabel (1,8m)
14.Baterija: Punjiva litijeva baterija (3750 mAh)
15.Dimenzija proizvoda: 446,1 * 225,4 * 41,2 mm (uključujući odmor dlana)
16.Težina proizvoda: oko 1528 g (uključujući kabel i odmor dlana)
17.Raspon radne temperature: 0°C ~ 40°C
18.Raspon radne vlažnosti: 10% ~ 85%

Zahtjevi za sistemski
•Zahtjevi za proizvod
1.Dostupan USB priključak;
2.Microsoft Windows 7, Windows 8, Windows 10 ili novije; Android 3.2 i iznad; Mac OS 10.5 i novije;

•Softverski preduvjeti za EVNIA PRECISION CENTER
1.Microsoft Windows 7, Windows 8, Windows 10 ili novije;
2.Internetska veza dostupna za instalaciju softvera;
3.500 MB slobodnog prostora na tvrdom disku;

Postavljanje uređaja pomoću softvera EVNIA PRECISION CENTER
1.Preuzmite i instalirajte softver EVNIA PRECISION CENTER.
2.Povežite uređaj s računalom.
3.Uređaj možete prilagoditi softverom EVNIA PRECISION CENTER.

Registrirajte svoj proizvod i zatražite podršku na www.philips.com/welcome

18

Uživatelská příručka | Česko

Řada 7000
Bezdrátová mechanická herní klávesnice

Technické specifikace
1.Připojení: USB 2.0 / 2.4GHz / Bluetooth 5.0
2.Bezdrátová efektivní vzdálenost: 15 m (2.4GHz) / 10 m (Bluetooth)
3.Materiál horního krytu: hliníková slitina
4.Počet kláves: Klávesnice plné velikosti
5.Typ přepínače: Mechanické spínače Cherry MX RGB
6.Životnost kláves klávesnice: 100 milionů úhozů
7.Simultánní vstup: Úplné klávesy bez konfliktů
8.Programovatelnost: Úplné klávesy programovatelný
9.Podsvícení: RGB
10.Oblast osvětlení: Klíče a boční drážka
11.Vestavěná paměť: podporuje 4 profily
12.Opěrka zápěstí: Opěrka zápěstí s magnetickou adsorpcí
13.Kabel: Opletený kabel USB-A na USB-C (1,8 m)
14.Baterie: Dobíjecí lithiová baterie (3750 mAh)
15.Rozměry produktu: 446,1 * 225,4 * 41,2 mm (včetně opěrka zápěstí)
16.Hmotnost produktu: přibližně 1528 g (včetně kabelu a opěrky zápěstí)
17.Rozsah provozní teploty: 0°C ~ 40°C
18.Rozsah provozní vlhkosti: 10% ~ 85%

Požadavky na systém
•Požadavky na výrobek
1.Volný port USB;
2.Microsoft Windows 7, Windows 8, Windows 10 nebo novější; Android 3.2 a nad; Mac OS 10.5 a nad;

•Požadavky na software EVNIA PRECISION CENTER
1.Microsoft Windows 7, Windows 8, Windows 10 nebo novější;
2.Pro instalaci softwaru je k dispozici připojení k internetu;
3.Své zařízení si můžete přizpůsobit pomocí softwaru EVNIA PRECISION CENTER.

Zaregistrujte svůj produkt a získejte podporu na www.philips.com/welcome

19

Brugermanual | Dansk

7000-serien
Trådløst mekanisk gamingtastatur

Tekniske specifikationer
1.Tilslutning: USB 2.0 / 2.4GHz / Bluetooth 5.0
2.Trådløs effektiv afstand: 15 m (2.4GHz) / 10 m (Bluetooth)
3.Topdækksel: Aluminiumslegering
4.Antal taster: Tastatur i fuld størrelse
5.Typ af kontakter: Cherry MX RGB mekanisk tastatur
6.Tastaturtasternes levetid: 100 millioner tastetryk
7.Samtidig input: Fuld taster konfliktfri
8.Programmerbarhed: Fulde taster programmerbar
9.Baggrundsbelysning: RGB
10.Belysningsområde: Taster og siderille
11.Indbygget hukommelse: understøtter 4 profiler
12.Håndledsstøtte: Håndledsstøtte med magnetisk adsorption
13.Kabel: USB-A til USB-C flettet kabel (1,8 m)
14.Batteri: Genopladeligt litiumbatteri (3750 mAh)
15.Produktdimension: 446,1 * 225,4 * 41,2 mm (inklusive håndledsstøtte)
16.Produktvægt: ca. 1528 g (inklusive kabel og håndledsstøtte)
17.Driftstemperaturområde: 0°C ~ 40°C
18.Driftsfuktighedsområde: 10% ~ 85%

Systemkrav
•Produktkrav
1.Tilgængelig USB-port;
2.Microsoft Windows 7, Windows 8, Windows 10 eller nyere; Android 3.2 og ovenover; Mac OS 10.5 og nyere;

•Softwarekrav til EVNIA PRECISION CENTER
1.Microsoft Windows 7, Windows 8, Windows 10 eller nyere;
2.Internetforbindelse tilgængelig til softwareinstallation;
3.500 MB ledig plads på harddisken;

Konfigurer din enhed med EVNIA PRECISION CENTER-softwaren
1.Download og installer EVNIA PRECISION CENTER-softwaren.
2.Slut din enhed til computeren.
3.Du kan tilpasse din enhed med EVNIA PRECISION CENTER-softwaren.

Registrer dit produkt, og få support på www.philips.com/welcome

20

Gebruikershandleiding | Nederlands

7000-serie
Draadloos mechanisch gamingtastatuur

Technische specificaties
1.Connectiviteit: USB 2.0 / 2.4GHz / Bluetooth 5.0
2.Draadloze effectieve afstand: 15 m (2.4GHz) / 10 m (Bluetooth)
3.Top cover materiaal: Aluminiumlegering
4.Aantal toetsen: Full-size toetsenbord
5.Type schakelaar: Cherry MX RGB mechanische schakelaars
6.Levensduur van toetsenbordtoetsen: 100 miljoen toetsaanslagen
7.Gelijktijdige invoer: volledige toetsen conflictvrij
8.Programmeerbaarheid: Volledige toetsen programmeerbaar
9.Achtergrondverlichting: RGB
10.Verlichtingsgebied: Toetsen en zijgroef
11.On-board geheugen: Ondersteund 4 profielen
12.Polsrusten: Polsrusten met magnetische adsorptie
13.Kabel: USB-A naar USB-C gevlochten kabel (1,8 m)
14.Batterij: Oplaadbare lithiumbatterij (3750 mAh)
15.Productdimensies: 446,1 * 225,4 * 41,2 mm (inclusief polsrusten)
16.Gewicht van het product: ongeveer 1528 g (inclusief kabel en polsrusten)
17.Bedrijfstemperaturbereik: 0°C ~ 40°C
18.Bedrijfsvochtigheidsbereik: 10% ~ 85%

Systeemvereisten
•Productvereisten
1.Beschikbare USB-poort;
2.Microsoft Windows 7, Windows 8, Windows 10 of hoger; Android 3,2 en boven; Mac OS 10,5 en hoger;

•Softwarevereisten voor EVNIA PRECISION CENTER
1.Microsoft Windows 7, Windows 8, Windows 10 of hoger;
2.Internetverbinding beschikbaar voor software-installatie;
3.500 MB vrije ruimte op de harde schijf;

Stel uw apparaat in met de EVNIA PRECISION CENTER-software
1.Download en installeer de EVNIA PRECISION CENTER-software.
2.Sluit uw apparaat aan op uw computer.
3.U kunt uw apparaat aanpassen met EVNIA PRECISION CENTER-software.

Registreer uw product en krijg ondersteuning bij www.philips.com/welcome

21

Käyttöohje | Suomi

7000-sarja
Langaton mekaaninen pelinäppäimistö

Tekniset tiedot
1.Yhteydet: USB 2.0 / 2.4GHz / Bluetooth 5.0
2.Langattoman tehollinen etäisyys: 15 m (2.4GHz) / 10 m (Bluetooth)
3.Ylälkannen materiaali: alumiiniseos
4.Näppäinten määrä: Täysikokoinen näppäimistö
5.Kytkimen tyyppi: Cherry MX RGB mekaaniset kytkimet
6.Näppäimistönäppäinten käyttöikä: 100 miljoonaa näppäinpainallusta
7.Samanaikainen syötto: Täydet näppäimet riitiriidattoma
8.Ohjelmoitavuus: Täydet näppäimet ohjelmoitava
9.Taustavalo: RGB
10.Valaistusalue: Näppäimet ja sivuura
11.Sisäinen muisti: tukee 4 profiilia
12.Rannetuki: Rannetuki magneettisella adsorptiolla
13.Kaapeli: USB-A - USB-C -punettu kaapeli (1,8 m)
14.Akku: Ladattava litiumakku (3750 mAh)
15.Tuotteen mitat: 446,1 * 225,4 * 41,2 mm (rannetuki mukaan lukien)
16.Tuotteen paino: noin 1528g (kaapeli ja rannetuki mukaan lukien)
17.Käyttölämpötila-alue: 0°C ~ 40°C
18.Käyttökosteusalue: 10% ~ 85%

Järjestelmävaatimukset
•Tuotevaatimukset
1.Vapaa USB-portti;
2.Microsoft Windows 7, Windows 8, Windows 10 tai uudempi; Android 3.2 ja ylapuolella; Mac OS 10.5 tai uudempi;

•EVNIA PRECISION CENTER -ohjelmiston vaatimukset
1.Microsoft Windows 7, Windows 8, Windows 10 tai uudempi;
2.Internet-yhteys käyttettävissä ohjelmiston asennusta varten;
3.500 Mt vapaata kiintolevytilaa;

Määritä laitteesi EVNIA PRECISION CENTER -ohjelmistolla
1.Lataa ja asenna EVNIA PRECISION CENTER -ohjelmisto.
2.Liitä laite tietokoneeseen.
3.Voit mukauttaa laitettasi EVNIA PRECISION CENTER -ohjelmistolla.

Rekisteröi tuotteesi ja hanki tukea klo www.philips.com/welcome

22

Manuel utilisateur | Français

Série 7000
Clavier de jeu mécanique sans fil

Spécifications techniques
1.Connectivité: USB 2.0 / 2.4GHz / Bluetooth 5.0
2.Distance effective sans fil: 15 m (2.4GHz) / 10 m (Bluetooth)
3.Matériau du couvercle supérieur: alliage d'aluminium
4.Nombre de touches: Clavier pleine grandeur
5.Type de commutateur: commutateurs mécaniques Cherry MX RGB
6.Durée de vie des touches du clavier: 100 millions de frappes
7.Entrée simultanée: Touches complètes sans conflit
8.Programmabilité : Touches complètes programmable
9.Rétro-éclairage: RVB
10.Zone d'éclairage: Touches et rainure latérale
11.Mémoire embarquée: prend en charge 4 profils
12.Repose-poignet: Repose-poignet avec adsorption magnétique
13.Câble: câble tressé USB-A vers USB-C (1,8 m)
14.Batterie: batterie au lithium rechargeable (3750 mAh)
15.Dimensions du produit: 446,1 * 225,4 * 41,2 mm (y compris le repose-poignet)
16.Poids du produit: environ 1528 g (y compris câble et repose-poignet)
17.Plage de température de fonctionnement: 0°C ~ 40°C
18.Plage d'humidité de fonctionnement: 10% ~ 85%

Exigences du système
•Exigences du produit
1.Port USB disponible;
2.Microsoft Windows 7, Windows 8, Windows 10 ou version ultérieure, Android 3.2 et supérieur; Mac OS 10.5 et supérieur;

•Exigences logicielles pour EVNIA PRECISION CENTER
1.Microsoft Windows 7, Windows 8, Windows 10 ou version ultérieure;
2.Connexion Internet disponible pour l'installation du logiciel;
3.500 Mo d'espace libre sur le disque dur;

Configurez votre appareil avec le logiciel EVNIA PRECISION CENTER
1.Téléchargez et installez le logiciel EVNIA PRECISION CENTER.
2.Connectez votre appareil à votre ordinateur.
3.Vous pouvez personnaliser votre appareil avec le logiciel EVNIA PRECISION CENTER.

Enregistrez votre produit et obtenez de l'aide sur www.philips.com/welcome

23

Bluetooth®

The **Bluetooth®** word mark and logos are registered trademarks owned by Bluetooth SIG, Inc. and any use of such marks by MMD Hong Kong Holding Limited is under license. Other trademarks and trade names are those of their respective owners.

2023 © Top Victory Investments Limited . All rights reserved.

Philips and the Philips Shield Emblem are registered trademarks of Koninklijke Philips N.V. and are used under license.

This product has been manufactured by and is sold under the responsibility of Top Victory Investments Limited , and Top Victory Investments Limited is the warrantor in relation to this product .

Specifications are subject to change without notice

Register your product and get support at: www.philips.com/welcome

Made in China

Benutzerhandbuch | Deutsch

Serie 7000
Kabellose mechanische Gaming-Tastatur

Technische Daten
1.Konnektivität: USB 2.0 / 2.4GHz / Bluetooth 5.0
2.Effektive drahtlose Entfernung: 15 m (2.4GHz) / 10 m (Bluetooth)
3.Material der oberen Abdeckung: Aluminiumlegierung
4.Anzahl der Tasten: Tastatur in voller Größe
5.Schaltertyp: Cherry MX RGB mechanische Schalter
6.Lebensdauer der Tastaturtasten: 100 Millionen Tastenanschläge
7.Gleichzeitige Eingabe: Vollständige Tasten konfliktfrei
8.Programmierbarkeit: Volle Tasten programmierbar
9.Hintergrundbeleuchtung: RGB
10.Beleuchtungsbereich: Tasten und Seitennut
11.On-Board-Speicher: unterstützt 4 Profile
12.Handballenauflage: Handballenauflage mit magnetischer Adsorption
13.Kabel: Geflochtenes USB-A zu USB-C Kabel (1,8 m)
14.Batterie: Wiederaufladbare Lithiumbatterie (3750 mAh)
15.Produktabmessung: 446,1 * 225,4 * 41,2 mm (einschließlich Handballenauflage)
16.Produktgewicht: ca. 1528 g (einschließlich Kabel und Handballenauflage)
17.Betriebstemperaturbereich: 0°C ~ 40°C
18.Betriebsfeuchtigkeitsbereich: 10% ~ 85%

Systemvoraussetzungen
•Produktanforderungen
1.Verfügbarer USB-Anschluss;
2.Microsoft Windows 7, Windows 8, Windows 10 oder höher; Android 3.2 und über; Mac OS 10.5 und höher;

•Anforderungen an die Software EVNIA PRECISION CENTER
1.Microsoft Windows 7, Windows 8, Windows 10 oder höher;
2.Für die Installation der Software steht eine Internetverbindung zur Verfügung.
3.500 MB freier Festplattenspeicher;

Richten Sie Ihr Gerät mit der Software EVNIA PRECISION CENTER ein
1.Laden Sie die Software EVNIA PRECISION CENTER herunter und installieren Sie sie.
2.Schließen Sie Ihr Gerät an Ihren Computer an.
3.Sie können Ihr Gerät mit der Software EVNIA PRECISION CENTER anpassen.

Registrieren Sie Ihr Produkt und erhalten Sie Support unter www.philips.com/welcome

24

Εγχειρίδιο χρήστη | Ελληνικά

Σειρά 7000
Ασύρματο μηχανικό πληκτρολόγιο για παιχνίδια

Τεχνικές προδιαγραφές
1.Συνδεσιμότητα: USB 2.0 / 2.4GHz / Bluetooth 5.0
2.Αοίδμματα αποτελεσματική απόσταση: 15 m (2.4GHz) / 10 m (Bluetooth)
3.Υλικό επάνω καλύμματος: Κράμα αλουμινίου
4.Αριθμός πλήκτρων: Πληκτρολόγιο πλήρους μεγέθους
5.Τύπος διακόπτης: Μηχανικοί διακόπτες Cherry MX RGB
6.Διάρκεια ζωής πλήκτρων πληκτρολογίου: 100 εκατομμύρια πατήματα πλήκτρων
7.Ταυτόχρονη είσοδος: Πλήρη πλήκτρα χωρίς διενέξεις
8.Δυνατότητα προγραμματισμού: Πλήρη πλήκτρα Προγραμματιζόμενα
9.Οπίσθιος φωτισμός: RGB
10.Περιοχή φωτισμού: Πλήκτρα και πλευρική αυλάκωση
11.Ενσωματωμένη μνήμη: υποστηρίζει 4 προφίλ
12.Στήριγμα καρπού: Στήριγμα καρπού με μαγνητικό προσρόφηση
13.Καλώδιο: Πλεγμένο καλώδιο USB-A σε USB-C (1,8 m)
14.Μπαταρία: Επαναφορτιζόμενη μπαταρία λιθίου (3750 mAh)
15.Διάσταση προϊόντων: 446,1 * 225,4 * 41,2 mm (συμπεριλαμβανομένου του στήριγμα καρπού)
16.Βάρος προϊόντος: περίπου 1528g (συμπεριλαμβανομένου του καλωδίου και του στήριγματος καρπού)
17.Εύρος θερμοκρασίας λειτουργίας: 0°C ~ 40°C
18.Εύρος υγρασίας λειτουργίας: 10% ~ 85%

Απαιτήσεις συστήματος
•Απαιτήσεις προϊόντος
1.Διαθέσιμη θύρα USB;
2.Microsoft Windows 7, Windows 8, Windows 10 ή νεότερη έκδοση, Android 3.2 και πάνω; Mac OS 10.5 και νεότερη έκδοση;

•Απαιτήσεις λογισμικού EVNIA PRECISION CENTER
1.Microsoft Windows 7, Windows 8, Windows 10 ή νεότερη έκδοση;
2.Διαθέτει σύνδεση στο Internet για εγκατάσταση λογισμικού.
3.500 MB ελεύθερου χώρου στο σκληρό δίσκο.

Ρυθμίστε τη συσκευή σας με το λογισμικό EVNIA PRECISION CENTER
1.Κατεβάστε και εγκαταστήστε το λογισμικό EVNIA PRECISION CENTER.
2.Συνδέστε τη συσκευή σας στον υπολογιστή σας.
3.Μπορείτε να προσαρμόσετε τη συσκευή σας με το λογισμικό EVNIA PRECISION CENTER.

Δηλώστε το προϊόν σας και λάβετε υποστήριξη στο www.philips.com/welcome

25

מדריך למשתמש | עברית

סדרת 7000
מקלדת גיימינג מכנית אלחוטית

מפרט טכני
1. קישור: USB 2.0 / 2.4GHz / Bluetooth 5.0
2. מרחק אפקטיבי אלחוטי: 15 מטר (2.4 ג'יגה-הרץ) / 10 מטר (Bluetooth)
3. חומר כיסוי עליון: סגסוגת אלומינום
4. מספר מקשים: מקלדת בגודל מלא
5. סוג המתג: Cherry MX RGB מכני
6. חיי המתג: 100 מיליון הקשות
7. מקלדת מלאה ללא קונפליקט
8. יכולת תכנות: מקשים מלאים לתכנות
9. תאורה אחורית: RGB
10. אזור תאורה: מקשים ואריח צדדי
11. זיכרון מובנה: תומך בארבעה פרופילים
12. משענת שורש כף היד: משענת שורש כף היד עם סמיכה מגנטית
13. כבל: כבל כבל קלוע USB-A ל USB-C (1.8 מטר)
14. סוללה: סוללת ליתיום נטענת (3750mAh)
15. מוצר המוצר: 446.1 * 225.4 * 41.2 מ"מ (כולל משענת פרק כף היד)
16. משקל המוצר: כ-1528 גרם (כולל כבל ומשענת פרק כף היד)
17. טווח טמפרטורת הפעלה: 0°C ~ 40°C
18. טווח לחות בפעולה: 10% ~ 85%

דרישות מערכת
● דרישות המוצר
1. יציאת USB זמינה;
2. Microsoft Windows 7, Windows 8, Windows 10 ו- Android 3.2 ומעל; מק OS 10.5 ומעלה;

● דרישות תוכנה של EVNIA PRECISION CENTER
1. Microsoft Windows 7, Windows 8, Windows 10 ומעלה;
2. חיבור לאינטרנט זמין להתקנת תוכנה;
3. 500MB של שטח פנוי בדיסק הקשיח;

הגדר את ההתקן שלך באמצעות תוכנת EVNIA PRECISION CENTER.
1. הורד והתקן את תוכנת EVNIA PRECISION CENTER.
2. חבר את המכשיר למחשב.
3. באפשרותך להתאים אישית את ההתקן שלך באמצעות תוכנת EVNIA PRECISION CENTER.

רשום את המוצר שלך וקבל תמיכה ב- www.philips.com/welcome

26

Felhasználói kézikönyv | Magyar

7000 sorozat
Vezeték nélküli mechanikus játékhoz tervezett billentyűzet

Műszaki adatok
1.Csatlakozások: USB 2.0 / 2.4GHz / Bluetooth 5.0
2.Vezeték nélküli effektív távolság: 15 m (2.4GHz) / 10 m (Bluetooth)
3.Felső burkolat anyaga: Alumíniumötvözet
4.Billentyűk száma: Teljes méretű billentyűzet
5.Kapcsoló típusa: Cherry MX RGB mechanikus kapcsolók
6.A billentyűzet billentyűinek élettartama: 100 millió billentyűleütés
7.Egyidejű bevitel: Teljes billentyűk ütközésmentes
8.Programozhatóság: Teljes billentyűk Programozható
9.Háttérvilágítás: RGB
10.Világítási terület: Billentyűk és oldalsó horony
11.Fedélzeti memória: 4 profilt támogat
12.Csuklótámasz: Csuklótámasz mágneses adszorpcióval
13.Kábel: USB-A - USB-C fonott kábel (1,8 m)
14.Akkumulátor: Újratölthető lítium akkumulátor (3750 mAh)
15.Termék mérete: 446,1 * 225,4 * 41,2 mm (Beleértve a csuklótámaszt)
16.A termék súlya: kb. 1528g (Beleértve a kábel- és csuklótámaszt)
17.Működési hőmérséklet tartomány: 0°C ~ 40°C
18.Működési páratartalom tartomány: 10% ~ 85%

Rendszerkövetelmények
•Termékkövetelmények
1.Rendelkezésre álló USB-port;
2.Microsoft Windows 7, Windows 8, Windows 10 vagy újabb; Android 3.2 és felett; Mac OS 10.5 és újabb;

•EVNIA PRECISION CENTER szoftverkövetelmények
1.Microsoft Windows 7, Windows 8, Windows 10 vagy újabb;
2.Internetkapcsolat áll rendelkezésre a szoftver telepítéséhez;
3.500 MB szabad merevlemez-terület;

Állítsa be készülékét az EVNIA PRECISION CENTER szoftverrel
1.Töltse le és telepítse az EVNIA PRECISION CENTER szoftvert.
2.Csatlakoztassa a készüléket a számítógéphez.
3.Testreszabhatja készülékét az EVNIA PRECISION CENTER szoftverrel.

Regisztrálja termékét, és kérjen támogatást a www.philips.com/welcome

27

Manual Pengguna | Indonesiname

Seri 7000
Papan kekunci permainan mekanik tanpa kabel

Spesifikasi teknis
1.Konektivitas: USB 2.0 / 2.4GHz / Bluetooth 5.0
2.Jarak efektif nirkabel: 15 m (2.4GHz) / 10 m (Bluetooth)
3.Bahan penutup atas: Paduan aluminium
4.Jumlah kunci: Papan kekunci ukuran penuh
5.Jenis sakelar: Sakelar mekanis Cherry MX RGB
6.Masa hidup kunci papan kekunci: 100 juta keystrokes
7.Input simultan: Kunci penuh bebas konflik
8.Programabilitas: Kunci penuh Diprogram
9.Lampu latar: RGB
10.Area pencahayaan: Kunci dan alur samping
11.Memori on-board: mendukung 4 profil
12.Sandaran tangan: Sandaran tangan dengan adsorpsi magnetik
13.Kabel: Kabel jalinan USB-A ke USB-C (1,8 m)
14.Baterai: Baterai lithium isi ulang (3750 mAh)
15.Dimensi produk: 446,1 * 225,4 * 41,2 mm (Termasuk sandaran tangan)
16.Berat produk: sekitar 1528 g (Termasuk kabel dan sandaran tangan)
17.Kisaran suhu pengoperasian: 0°C ~ 40°C
18.Kisaran kelembaban pengoperasian: 10% ~ 85%

Persyaratan sistem
•Persyaratan produk
1.Port USB yang tersedia;
2.Microsoft Windows 7, Windows 8, Windows 10 atau yang lebih baru; Android 3.2 dan atas; Mac OS 10.5 dan atas;

•Persyaratan perangkat lunak EVNIA PRECISION CENTER
1.Microsoft Windows 7, Windows 8, Windows 10 atau yang lebih baru;
2.Koneksi internet tersedia untuk instalasi perangkat lunak;
3.500 MB ruang hard disk kosong;

Atur perangkat Anda dengan perangkat lunak EVNIA PRECISION CENTER
1.Unduh dan instal perangkat lunak E