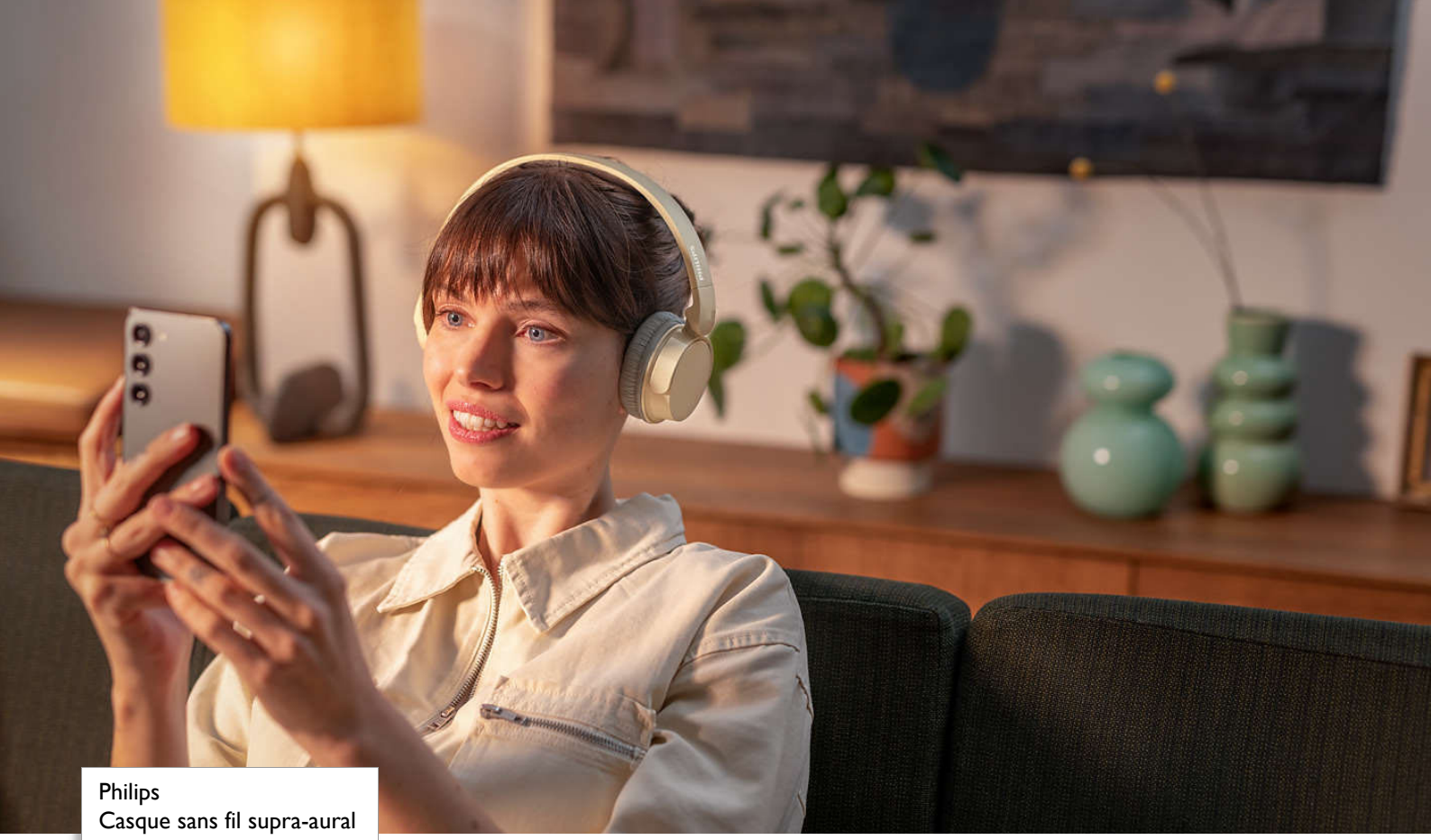

Philips
Casque sans fil supra-aural

Casque supra-aural léger

Un son naturel, des basses dynamiques
Jusqu'à 25 h d'autonomie
Appels clairs

TAH3209BG

Léger, confortable, pliable et tellement beau !

Ce casque supra-aural sans fil est un compagnon quotidien idéal. Il est ultra-confortable et tellement beau ! Le son est magnifique, et la fonction Dynamic Bass rend les basses plus profondes, même à volume réduit. Vous pouvez en outre activer un réglage de faible latence pour les vidéos.

Un son naturel n'importe où

- Design pliable et compact portable
- La signature sonore chaleureuse et naturelle de Philips

Casque supra-aural sans fil : confort et style

- Si léger et confortable que vous pourrez le porter pendant des heures
- Un excellent son, même à volume réduit, grâce à Dynamic Bass
- Puissants haut-parleurs en néodyme de 32 mm
- Jusqu'à 25 heures d'autonomie. Charge USB-C.
- Coloris mats élégants

Facilité d'utilisation au quotidien

- Excellente connectivité multipoint Bluetooth®
- Des appels clairs pour vos interlocuteurs
- Bouton multifonction pratique sur la coque de droite
- Une charge rapide de 15 minutes procure 1 heure d'autonomie

PHILIPS

Casque sans fil supra-aural
Casque supra-aural léger Un son naturel, des basses dynamiques, Jusqu'à 25 h d'autonomie, Appels clairs

TAH3209BG/00

Points forts

Léger et confortable

Ce casque supra-aural est conçu pour un confort au quotidien. L'arceau rembourré est si léger que vous le sentirez à peine et les coques douces avec mousse à mémoire de forme sont orientables pour que vous puissiez les adapter à votre convenance. Plus vous le porterez, plus vous l'aimerez.

Un excellent son, Dynamic Bass

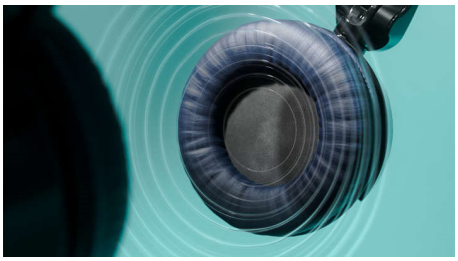

Les haut-parleurs de 32 mm produisent un son exceptionnel et la conception supra-aurale assure une bonne isolation phonique passive. Si vous aimez les basses puissantes, activez la fonction Dynamic Bass via le bouton multifonction pour ressentir toute la puissance de vos morceaux préférés, même à volume réduit.

Jusqu'à 25 h d'autonomie

Faites défiler les playlists avec ce casque sans fil offrant 25 heures d'autonomie. Il se recharge entièrement en seulement 2 heures via une connexion USB-C, et une charge rapide de 15 minutes vous permettra de profiter de votre musique une heure de plus.

Excellente connectivité Bluetooth®

La connectivité Bluetooth® avancée assure une connexion plus stable pour un streaming fluide, et permet de connecter deux appareils Bluetooth® (iOS ou Android) en même temps. Écoutez votre playlist ou votre podcast préféré sans interruption ni baisse de son gênante.

Appels clairs

Votre voix sera perçue clairement pendant vos appels téléphoniques. Un micro dédié capte le son de votre voix tandis qu'un algorithme de réduction du bruit atténue une partie du bruit de fond autour de vous.

Design pliable compact

Une utilisation nomade ! Avec ses coloris mats élégants et son design pliable, ce casque supra-aural sans fil vous accompagne partout. Les coques se replient et pivotent vers l'intérieur pour se glisser facilement dans votre poche ou votre sac.

Bouton multifonction pratique

Un bouton multifonction pratique située sur la coque de droite vous permet de gérer vos appels ou de contrôler la lecture et le volume. Si vous regardez des vidéos ou des films, vous pouvez utiliser le bouton marche/arrêt pour activer le réglage de faible latence.

La signature sonore de Philips

Musique ou podcasts : profitez de ce que vous écoutez ! Ce casque sans fil est doté de larges haut-parleurs de 32 mm, réglés selon la signature sonore de Philips. Quels que soient vos goûts, vous apprécierez le son chaleureux et naturel aux basses profondes.

Casque sans fil supra-aural

Casque supra-aural léger Un son naturel, des basses dynamiques, Jusqu'à 25 h d'autonomie, Appels clairs

TAH3209BG/00

Caractéristiques

Niveau sonore
- Réponse en fréquences: 20 - 20 000 Hz
- Diamètre du haut-parleur: 32 mm
- Impédance: 32 ohms
- Puissance d'entrée maximale: 20 mW
- Sensibilité: 112 dB (1 kHz)
- Type de haut-parleur: Dynamique

Connectivité
- Version Bluetooth®: 5,3
- Profils Bluetooth®: A2DP, AVRCP, HFP
- Portée maximale: Jusqu'à 10 m
- Connexion multipoint
- Type de transmission sans fil: Bluetooth®

Carton externe
- Nombre de produits emballés: 3
- GTIN: 1 48 95229 14062 9
- Longueur: 23,2 cm
- Largeur: 19,5 cm
- Hauteur: 22 cm
- Poids brut: 1,26 kg
- Poids net: 0,53 kg
- Poids à vide: 0,73 kg

Pratique
- Type de commande: Bouton

Alimentation
- Rechargeable
- Nombre de piles: 1 pièce
- Autonomie en lecture: 25 heure(s)
- Temps de charge: 2 heure(s)
- Temps de charge rapide: 15 mins for 1 hr
- Type de batterie (casque): Lithium-polymère (intégrée)
- Poids de la batterie (total): 13 g

Dimensions du produit emballé
- Type d'emballage: Carton
- Type d'installation en rayon: Suspension
- Nombre de produits inclus: 1
- EAN: 48 95229 14062 2
- Hauteur: 19,5 cm
- Largeur: 20,6 cm
- Profondeur: 5,6 cm
- Poids brut: 0,302 kg
- Poids net: 0,178 kg
- Poids à vide: 0,124 kg

Accessoires
- Guide de démarrage rapide
- Câble de recharge: Câble USB-C, 200 mm

Design
- Couleur: Beige
- Style de port: Arceau
- Conception pliable: Plat/Vers l'intérieur
- Matériau de couplage auriculaire: Cuir synthétique
- Ajustement auriculaire: Supra-aural
- Type de coque: Arrière fermé

Télécommunication
- Micro pour les appels: 1 mic

UPC
- UPC: 8 40063 20358 7

Assistant vocal
- Compatible assistant vocal: Siri d'Apple, Assistant Google
- Activation de l'assistant vocal: Pression sur le bouton multifonction
- Prise en charge d'assistant vocal

Dimensions du produit
- Hauteur: 15,50 cm
- Largeur: 17,60 cm
- Profondeur: 4,25 cm
- Poids: 0,160 kg

Date de publication
2024-11-22

Version: 6.6.1

EAN: 48 95229 14062 2

© 2024 Koninklijke Philips N.V.
Tous droits réservés.

Les caractéristiques sont sujettes à modification sans préavis. Les marques commerciales sont la propriété de Koninklijke Philips N.V. ou de leurs détenteurs respectifs.

www.philips.com