Sempre pronto a ajudar

Registe o seu produto e obtenha suporte em

www.philips.com/support

Questões? Contacte a Philips

PX3225GTX

Imagem meramente ilustrativa

Guia rápido do usuário

PHILIPS

PRODUZIDO NO PÓLO INDUSTRIAL DE MANAUS

CONHEÇA A AMAZÔNIA

Impresso na China

Este produto foi fabricado pela Gibson Innovations Ltda. e é vendido sob a responsabilidade dessa empresa, e é a Gibson Innovations Ltda. quem oferece a garantia deste produto.
A Philips e o emblema em formato de escudo da Philips são marcas registradas da Koninklijke Philips N.V. e são usados sob licença.

PX3225X_78_Guia rápido do usuário_V2.0

HK-804-3225200E01

www.philips.com/support

Para baixar o manual de usuario completo, visite www.philips.com/support.

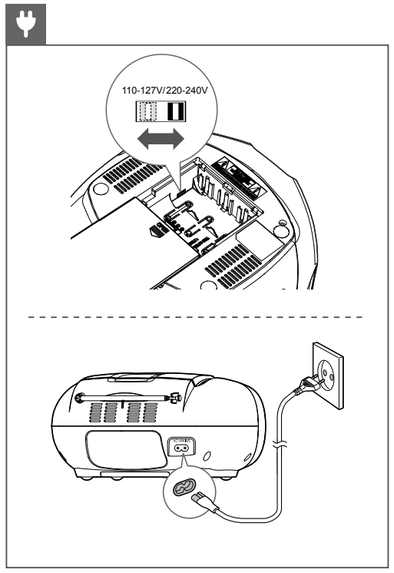

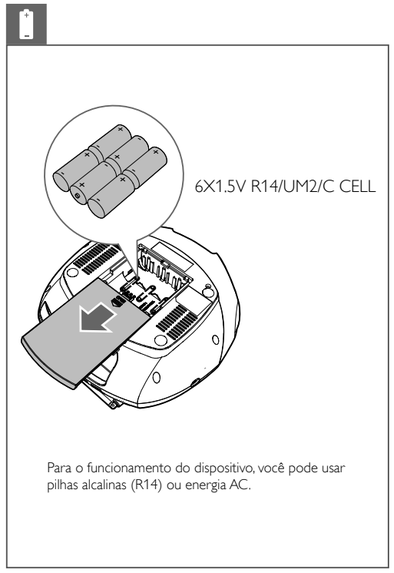

Para o funcionamento do dispositivo, você pode usar pilhas alcalinas (R14) ou energia AC.

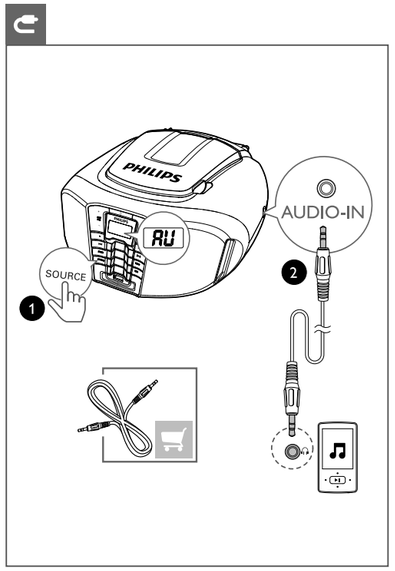

Programar faixas

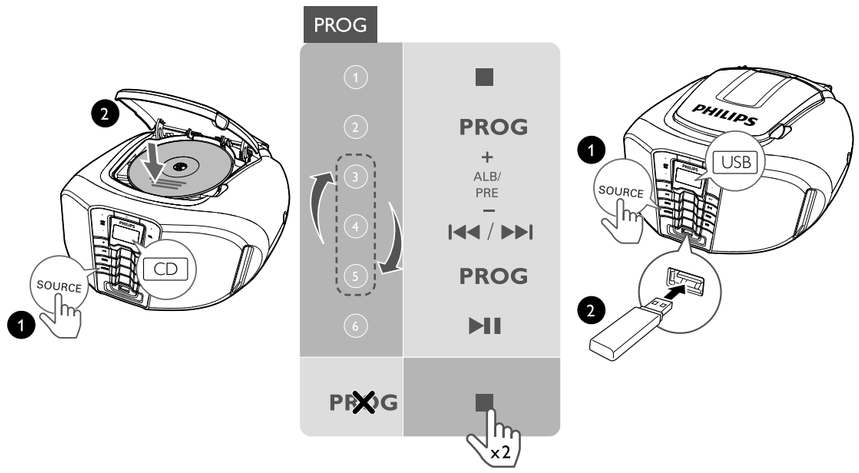

No modo de CD/USB, você pode controlar a reprodução pelas seguintes operações.

⏮ / ⏭	Pular para faixa anterior/seguinte ou fazer uma busca durante a reprodução, mantendo pressionado para avançar ou retroceder a faixa.
-ALB/PRE/ ALB/PRE+	Pular para o álbum MP3 anterior ou seguinte.
▶II	Inicia ou pausa a reprodução.
■	Interrompe a reprodução.
MODE	**[REP]**: reproduz repetidamente a faixa atual. **[REP ALL]**: reproduz várias vezes todas as faixas. **[REP ALB]**:Reproduzir todas as faixas do álbum atual várias vezes (para arquivos MP3). **[SHUF]**: reproduz as faixas aleatoriamente. Para retomar a reprodução normal, pressione repetidamente até que os ícones de repetição desapareçam.

Dica

- Apenas **[REP]** e **[REP ALL]** podem ser selecionados durante a reprodução das faixas programadas.

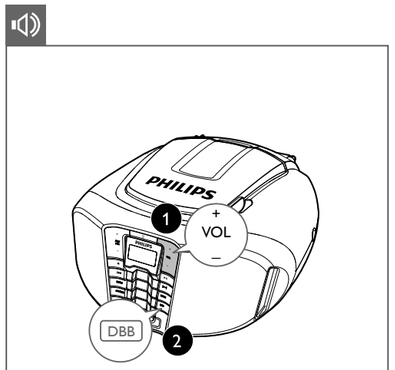

DBB

- Ligar ou desligar o reforço dinâmico de graves.

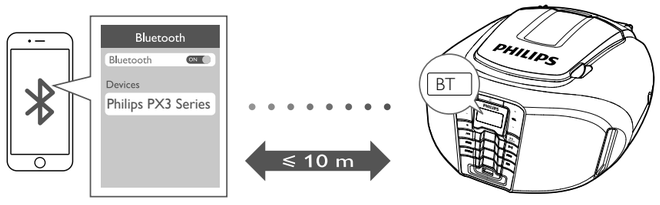

1 Pressione **SOURCE** repetidamente para selecionar **BT** a fonte.
↳ O indicador Bluetooth piscará em azul.

2 Em seu dispositivo, ative o Bluetooth e procure dispositivos Bluetooth.

3 Selecione **[Philips PX3 series]** exibida em seu dispositivo para o emparelhamento. Se for necessário, insira a senha predefinida "0000"

↳ Após ter realizado o emparelhamento e a conexão com êxito, o reprodutor de CD emitirá um sinal sonoro duas vezes, e o indicador LED acenderá na cor azul.

- Se você não conseguir pesquisar por "**Philips PX3 series**" ou não conseguir emparelhar com este produto, pressione e mantenha pressionado **▶II / PAIRING** por 3 segundos até que o indicador Bluetooth pisque rapidamente em azul para entrar no modo de emparelhamento.

Sintonize uma estação de rádio.

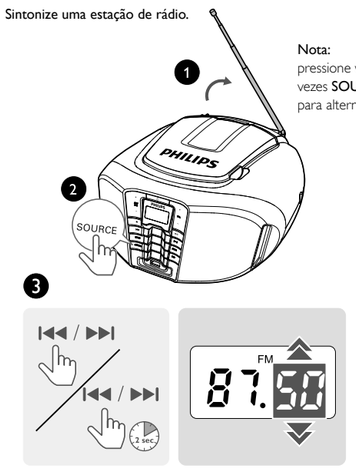

Nota: pressione várias vezes **SOURCE**(Fonte) para alternar FM e AM.

Armazenar estações de rádio automaticamente

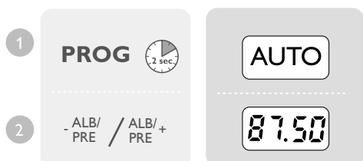

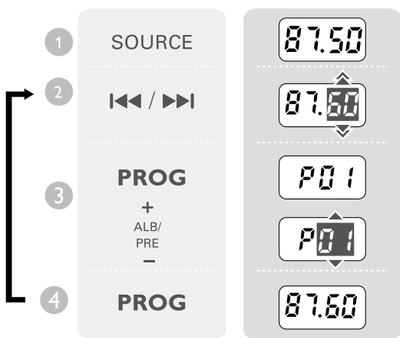

Programar estações de rádio manualmente

1 Sintonize uma estação de rádio.
2 Pressione **PROG** para ativar o modo de armazenamento.
3 Pressione **-ALB/PRE/ALB/PRE+** para atribuir um número (1 a 20) à estação de rádio e pressione **PROG** para confirmar.
↳ O número predefinido e a frequência da estação pré-sintonizada são exibidos.
4 Repita as etapas acima para armazenar outras estações.

Especificações

Amplificador	
Potência máxima de saída	2 X 2,5W RMS
Resposta de frequência	63 a 20000Hz
Relação de sinal/ruído	>67 dB
Distorção harmônica total	<1%
Disco	
Diâmetro do disco	12cm
Suporte para disco	CD-DA, CD-R, CD-RW, CD de MP3
Resposta de frequência	63 a 20KHz
Bluetooth	
Versão do Bluetooth	V4.1
Perfis suportados	A2DP,AVRCP
Alcance	10 m (Espaço livre)
Banda de frequência do Bluetooth	2,4 GHz ~ banda ISM de 2,48 GHz

Sintonizador (FM)	
Faixa de sintonia	FM: 87,5 - 108 MHz
Grade de sintonia	100kHz
Estações pré-sintonizadas	20
Sintonizador (AM)	
Faixa de sintonia	AM:530 - 1700KHz
Grade de sintonia	10kHz
Estações pré-sintonizadas	20
Informações gerais	
Fonte de alimentação	
- Energia AC	110-127V/ 220-240V~, 50/60 Hz;
- Pilha	9V, 6 x 1,5V, R-14/UM-2/C-cells
Consumo de energia no modo de espera	<2W
Dimensões – Unidade principal (L x A x P)	252 x 128 x 228 mm
Peso (unidade principal)	1,4 kg

1 Segurança

Aviso

- Nunca remova a estrutura do equipamento.
- Não lubrifique nenhuma peça do aparelho.
- Não olhe para o feixe de laser dentro do produto.
- Não coloque o aparelho sobre outro aparelho elétrico.
- Mantenha o aparelho longe da luz solar direta, de chamas ou do calor.
- Garanta a facilidade de acesso ao cabo de energia, à tomada ou ao adaptador de alimentação se for necessário desconectar a TV da rede elétrica.

- O dispositivo não deve ser exposto a respingos.
- Não coloque nenhum objeto que possa apresentar risco para o aparelho (como objetos com líquidos e velas acesas).
- Quando o plugue de ALIMENTAÇÃO ou um acoplador de aparelhos é usado como o dispositivo de conexão, esse dispositivo deve ficar prontamente operável.
- Verifique se há espaço suficiente para ventilação ao redor do dispositivo.
- AVISO sobre o uso das pilhas – para evitar vazamentos nas pilhas (o que pode resultar em danos pessoais, materiais ou à própria unidade):
  - Instale todas as pilhas corretamente, conforme os símbolos + e - indicados no aparelho.
  - As baterias/pilhas (conjunto ou instaladas) não devem ser expostas a calor excessivo, como luz do sol ou fogo.
  - Remova as pilhas após um longo período de inatividade da unidade.
- Use apenas os acessórios especificados pelo fabricante.

Cuidado

- O uso de controles ou ajustes ou o desempenho de procedimentos diferentes dos contidos neste documento podem resultar em exposição perigosa à radiação ou outras operações inseguras.

2 Aviso

Qualquer alteração ou modificação feita no dispositivo sem a aprovação expressa da Gibson Innovations poderá anular a autoridade do usuário para usar o aparelho.

Descarte do produto antigo

O produto foi desenvolvido e fabricado com materiais e componentes de alta qualidade, que podem ser reciclados e reutilizados.

Não descarte o produto com o lixo doméstico no final de sua vida útil. Leve-o a um posto de coleta oficial para que possa ser reciclado. Ao fazer isso, você ajuda a preservar o meio ambiente.

- Para contribuir com a qualidade ambiental e com sua saúde, a Philips receberá pilhas e baterias comercializadas ou fornecidas com seus produtos após seu fim de vida que serão encaminhadas à destinação ambientalmente correta. A philips dispõe de pontos de coleta em Assistências Técnicas.
- Para maiores informações visite: www.philips.com.br/about/sustainability/ourenvironment/productrecyclingservices/index.page
- Ou ligue para (11) 2129-0870(grande SP) e 0800-014-8080 (demais regiões).
- Se aplicável aplicar a legislação ambiental pertinente.

Informações ambientais

Todas as embalagens desnecessárias foram eliminadas. Procuramos facilitar a separação do material da embalagem em três categorias: papelão (caixa), polpa de papel (proteção) e polietileno (sacos, folhas protetoras de espuma).

O seu sistema consiste em materiais que poderão ser reciclados e reutilizados se forem desmontados por uma empresa especializada. Observe a legislação local referente ao descarte de material de embalagem, baterias descarregadas e equipamentos antigos.

Este equipamento inclui os seguintes rótulos:

CLASS 1
LASER PRODUCT

Símbolo de equipamento da Classe II

Esse símbolo indica que o aparelho dispõe de um duplo sistema de isolamento.

Be responsible
Respect copyrights

A criação de cópias não autorizadas de materiais protegidos contra cópia, incluindo programas de computador, arquivos, transmissões e gravações sonoras, pode representar uma violação a direitos autorais e constitui um crime. Este equipamento não deve ser usado para tais propósitos.

USB DIRECT

Os logotipos USB-IF são marcas registradas da Universal Serial Bus Implementers Forum, Inc.

Bluetooth

A marca e os logotipos Bluetooth® são marcas registradas de propriedade da Bluetooth SIG, Inc., e qualquer uso de tais marcas pela Gibson Innovations Limited ocorre mediante licença. Outras marcas e nomes comerciais são propriedade dos respectivos proprietários.

Nota

- A plaqueta de tipo está na parte inferior do aparelho.

CERTIFICADO DE GARANTIA NO BRASIL

Este produto é garantido pela : Gibson Innovations do Brasil Indústria Eletrônica Ltda. por um período de 12 meses contados a partir da sua data de compra. Para que a garantia tenha validade, é imprescindível a apresentação da nota fiscal de compra do produto.

1. A Gibson Innovations do Brasil Indústria Eletrônica Ltda. assegura ao proprietário deste produto a garantia de 365 dias (90 dias de garantia legal e 275 dias de garantia adicional) contados a partir da data de compra do produto conforme expresso na nota fiscal de compra, que passa a fazer parte deste certificado.
2. Esta garantia perderá a validade se:
   a. O defeito apresentado for ocasionado por uso indevido ou em desacordo com o seu manual de instruções.
   b. O produto for alterado, violado ou reparado por pessoa não autorizada pela Gibson Innovations .
   c. O produto for ligado a fonte de energia (rede elétrica, pilhas, bateria etc.) de características diferentes das recomendadas no manual de instruções e/ou no produto.
   d. O número de série que identifica o produto estiver de alguma forma adulterado ou rasurado.
3. Estão excluídos desta garantia defeitos decorrentes do descumprimento do manual de instruções do produto, de casos fortuitos ou de força maior, bem como aqueles causados por agentes da natureza e acidentes.
4. Excluem-se igualmente desta garantia defeitos recorrentes do uso regular dos produtos em serviços não domésticos/residenciais ou em desacordo com as recomendações de uso descritas no manual do produto.
5. Nos municípios onde não exista posto de assistência técnica autorizada Gibson Innovations, as despesas de transporte do produto e/ou do técnico autorizado correrão por conta do consumidor requerente do serviço.
6. A garantia não é válida se o produto necessitar de modificações ou adaptações para habilitá-lo a funcionar em qualquer outro país que não aquele para o qual foi designado, fabricado, aprovado e/ou autorizado ou tenha sofrido qualquer dano decorrente deste tipo de modificação.

Gibson Innovations do Brasil Indústria Eletrônica Ltda.

No Brasil, para informações adicionais sobre o produto, entre em contato com o CIC – Centro de Informações ao Consumidor através dos telefones (11) 2926-0870 (Grande São Paulo) e 0800-014-8080 (Demais localidades).

Horário de atendimento: de segunda a sexta-feira, das 8h às 20h e sábados das 8h às 13h.

Visite também nossa página de suporte ao consumidor no website www.philips.com.br/suporte, onde está disponível a lista completa e atualizada das assistências técnicas autorizadas Gibson Innovations.

ANATEL
MODELO: FW3230_SD
3141-15-4950
(01)07898594370356

Este produto contém a placa FW3230_SD código de homologação ANATEL 3141-15-4950

Este equipamento opera em caráter secundário, isto é, não tem o direito à proteção contra interferência prejudicial, mesmo de estações de mesmo tipo, e não pode causar interferência a sistemas operando em caráter primário.

Evite o uso prolongado do aparelho com volume superior a 85 decibéis, pois isto poderá prejudicar a sua audição.

Recomendamos ajustar o volume a partir de um nível baixo até poder ouví-lo confortavelmente e sem distorções.
A tabela abaixo lista alguns exemplos de situações e respectivos níveis de pressão sonora em decibéis.

Nível de Decibéis	Exemplos
30	Biblioteca silenciosa, sussurros leves
40	Sala de estar, refrigerador, quarto longe do trânsito
50	Trânsito leve, conversação normal, escritório silencioso
60	Ar condicionado a uma distância de 6 m, máquina de costura
70	Aspirador de pó, secador de cabelo, restaurante ruidoso
80	Tráfego médio de cidade, coletor de lixo, alarme de despertador a uma distância de 60 cm
OS RUÍDOS ABAIXO PODEM SER PERIGOSOS EM CASO DE EXPOSIÇÃO CONSTANTE	
90	Metrô, motocicleta, tráfego de caminhão, cortador de grama
100	Caminhão de lixo, serra elétrica, furadeira pneumática
120	Show de banda de rock em frente às caixas acústicas, trovão
140	Tiro de arma de fogo, avião a jato
180	Lançamento de foguete

Informação cedida pela Deafness Research Foundation, por cortesia

Lista de Serviço Autorizado - brasil

ACRE
RIO BRANCO 68-32210302

ALAGOAS
ARAPIRACA 82-35222367
MACEIO 82-32417237
PALMEIRA DOS INDIOS 82-34213452
UNIAO DOS PALMARES 82-32811305

AMAPÁ
MACAPA 96-32175934

AMAZONAS
MANAUS 92-36633366
MANAUS 92-32324252

BAHIA
ALAGOINHAS 75-34211128
BARREIRAS 77-36131897
CAMACARI 71-36219447
CRUZ DAS ALMAS 75-36212839
EUNAPOLIS 73-32815181
FEIRA DE SANTANA 75-32232882
IRECE 74-36410202
ITABUNA 73-36137777
JEQUIE 73-35254141
LAURO DE FREITAS 71-33783682
PAULO AFONSO 75-32811349
RIBEIRA DO POMBAL 75-32761438
SALVADOR 71-32072070
SALVADOR 71-32473659
SALVADOR 71-33356233
SANTO ANTONIO DE JESUS 75-36314470
SENHOR DO BONFIM 74-35413143
SENHOR DO BONFIM 74-35415192
SERRINHA 75-32611794
TEIXEIRA DE FREITAS 73-30111600
VALENCA 75-36431749
VITORIA DA CONQUISTA 77-34221917

CEARÁ
CRATEUS 88-36910019
FORTALEZA 85-40088555
IGUATU 88-35810512
JUAZEIRO DO NORTE 88-35125136
SOBRAL 88-36113753
TIANGUA 88-36713336
UBAJARA 88-36341233

DISTRITO FEDERAL
BRASILIA 61-33549615
BRASILIA 61-34451991

ESPÍRITO SANTO
LINHARES 27-33715052
SAO MATEUS 27-37635597
VILA VELHA 27-32891233
VITORIA 27-32233899

GOIÁS
ANAPOLIS 62-33243562
GOIANESIA 62-33534967
GOIANIA 62-32510284
GOIANIA 62-39562300
ITUMBIARA 64-34310837
JATAI 64-36363638
LUZIANIA 61-6228519
TRINDADE 62-35051505
URUACU 62-33571285

MARANHÃO
ACAILANDIA 99-35381889
CAXIAS 99-35212377
CODO 99-33612942
IMPERATRIZ 99-35232906
PEDREIRAS 99-36423142
PRESIDENTE DUTRA 99-36631815
SAO JOSE DE RIBAMAR 98-32241581
SAO LUIS 98-33122976

MATO GROSSO
CUIABA 65-36412578

MATO GROSSO DO SUL
CAMPO GRANDE 67-33242804

MINAS GERAIS
ARAGUARI 34-32416026
ARCOS 37-33513455
BELO HORIZONTE 31-32254066
BETIM 31-35322088
BOM DESPACHO 37-35222511
CONTAGEM 31-33912994
CORONEL FABRICIANO 31-38411804
DIVINOPOLIS 37-32212353
ELOI MENDES 35-32641245
GOVERNADOR VALADARES 33-32716040
GUAXUPE 35-35514124
IPATINGA 31-38222332
ITAUNA 37-32412468
JUIZ DE FORA 32-32116059
LAVRAS 35-38210550
LEOPOLDINA 32-34413993
MONTE CARMELO 34-38422082
MONTES CLAROS 38-32133806
PASSOS 35-35214342
POCOS DE CALDAS 35-37224618
POUSO ALEGRE 35-34212120
SAO JOAO DEL REI 32-33718306
SAO SEBASTIAO DO PARAISO 35-35313094
TEOFILO OTONI 33-35225831
UBA 32-35323626
UBERABA 34-33332520
UBERLANDIA 34-32365825
VARGINHA 35-32216827
VICOSA 31-38918000

PARÁ
ALTAMIRA 93-35154349
ANANINDEUA 91-32354831
BELEM 91-32421090
BREU BRANCO 94-37860654
CAPANEMA 91-34621100
MARABA 94-32228358
PARAGOMINAS 91-30110778
SANTAREM 93-35235322

PARAÍBA
GUARABIRA 83-32711159
JOAO PESSOA 83-32469689

PARANÁ
CASCAVEL 45-32254005
CIANORTE 44-36292842
CURITIBA 41-32648791
FOZ DO IGUACU 45-35234115
IRATI 42-34221337
LONDRINA 43-33210077
MARINGA 44-32264620
PARANAGUA 41-34235914
PATO BRANCO 46-32242786
PONTA GROSSA 42-30275061
RIO NEGRO 47-36450251
SANTO ANTONIO DA PLATINA 43-35341809
TOLEDO 45-32773352
UMUARAMA 44-30561485

A lista completa e atualizada dos nossos Serviços Autorizados está disponível no site www.philips.com.br/suporte

Lista de Serviço Autorizado - brasil

PERNAMBUCO
CARUARU 81-37220235
GARANHUNS 87-37610085
PAULISTA 81-34331142
RECIFE 81-32286123
RECIFE 81-34656042
SERRA TALHADA 87-38311401

PIAUÍ
PARNAIBA 86-33222877
PICOS 89-34222643
TERESINA 86-32214618

RIO DE JANEIRO
BELFORD ROXO 21-27795797
BOM JESUS DO ITABAPOANA 22-38312216
CABO FRIO 22-26451819
CAMPOS DOS GOYTACAZES 22-27221499
DUQUE DE CAXIAS 21-27711508
ITAGUAI 21-26886491
MAGE 21-26333342
NITEROI 21-26220157
PETROPOLIS 24-22454997
RESENDE 24-33550101
RIO DE JANEIRO 21-24315759
RIO DE JANEIRO 21-25892030
RIO DE JANEIRO 21-33810711
SAO GONCALO 21-27013214
VOLTA REDONDA 24-33427946

RIO GRANDE DO NORTE
MOSSORO 84-33164448
NATAL 84-32132345

RIO GRANDE DO SUL
BAGE 53-32411295
BENTO GONCALVES 54-34526825
CANELA 54-32821551
CAXIAS DO SUL 54-32268020
ERECHIM 54-33211933
FARROUPILHA 54-32683603
GRAVATAI 51-30422830
IJUI 55-33327766
LAJEADO 51-37145155
MARAU 54-33424571
MONTENEGRO 51-36324187
NOVO HAMBURGO 51-30366050
PASSO FUNDO 54-33111104
PELOTAS 53-32223633
PORTO ALEGRE 51-32226941
PORTO ALEGRE 51-33256653
SANTA CRUZ DO SUL 51-37112865
SANTA MARIA 55-30282235
SANTA ROSA 55-35128982
VACARIA 54-32311396
VENANCIO AIRES 51-37411443

RONDONIA
PORTO VELHO 69-32273377

RORAIMA
BOA VISTA 95-36256199

SANTA CATARINA
BALNEARIO CAMBORIU 47-33630706
BLUMENAU 47-33233907
BRUSQUE 47-33557518
CANOINHAS 47-36223615
CHAPECO 49-33221144
CONCORDIA 49-34423704
CRICIUMA 48-21015555
FLORIANOPOLIS 48-30285862
ITAJAI 47-33444777
JARAGUA DO SUL 47-30841578
JOACABA 49-35220418
JOINVILLE 47-34331146
LAGES 49-32244414
RIO DO SUL 47-35211920
SAO JOSE 48-32460410
SAO MIGUEL DO OESTE 49-36220026
TUBARAO 48-36261651

SÃO PAULO
AMERICANA 19-34062914
ARACATUBA 18-33057399
ARARAQUARA 16-33352522
ASSIS 18-33242649
AVARE 14-37322142
BAURU 14-31042998
BIRIGUI 18-36416376
BOTUCATU 14-38134090
CAMPINAS 19-37372500
CRUZEIRO 12-31443357
FRANCA 16-37223898
GUARULHOS 11-24470976
INDAIATUBA 19-38753831
ITAPETININGA 15-32710936
ITAQUAQUECETUBA 11-46404162
ITU 11-40230188
ITUVERAVA 16-37293365
JALES 17-36324479
JAU 14-36222117
LEME 19-35713528
LIMEIRA 19-34413286
LINS 14-35227283
MARILIA 14-34547437
MATAO 16-33821046
MOCOCA 19-36566555
MOGI DAS CRUZES 11-47941814
MOGI -GUACU 19-38181171
OSASCO 11-36852650
PIRACICABA 19-34224421
PORTO FERREIRA 19-35851891
PRESIDENTE PRUDENTE 18-39161028
REGISTRO 13-38212324
RIBEIRAO PRETO 16-36368156
RIO CLARO 19-35349350
SALTO 11-40296563
SANTO ANDRE 11-49905288
SANTOS 13-32847339
SAO CAETANO DO SUL 11-42275339
SAO JOAO DA BOA VISTA 19-36232990
SAO JOSE DO RIO PRETO 17-32325680
SAO JOSE DOS CAMPOS 12-33088792
SAO PAULO 11-22156667
SAO PAULO 11-22966122
SAO PAULO 11-22966122
SAO PAULO 11-25770899
SAO PAULO 11-29791184
SAO PAULO 11-32222311
SAO PAULO 11-32222311
SAO PAULO 11-50415281
SAO PAULO 11-56676090
SAO ROQUE 11-47125635
SOROCABA 15-33594029
TABOAO DA SERRA 11-47871480
TAUBATE 12-36219080
TUPA 14-34962596

SERGIPE
ARACAJU 79-32176080

TOCANTINS
GURUPI 63-33511038
ARAGUAINA 63-34152200

A lista completa e atualizada dos nossos Serviços Autorizados está disponível no site www.philips.com.br/suporte