Philips
Casque Bluetooth® sans fil pour les enfants

HP 32 mm/conception arrière ouverte

Supra-aural

SHK4000TL

Fonction sans fil pour les enfants

Taille adaptée aux enfants, volume maximal limité

Le casque Bluetooth® SHK4000 est conçu pour les enfants. Son design ultra-léger, ses coussinets doux et son arceau d'une taille adaptée sont parfaits pour permettre aux enfants d'écouter de la musique sans fil. Grâce au plafonnement du volume à 85 dB, écouter de la musique est divertissant mais sans danger.

Pratique, sans fil
- Câble USB de 0,6 m, pour une recharge facile
- Compatible avec les appareils mobiles Bluetooth® 3.0 et HSP/HFP/A2DP/AVRCP
- Contrôle de la musique et des appels téléphoniques sans fil

Confort optimal pour les enfants
- Arceau réglable s'adaptant à la taille de l'enfant
- Coussinets doux offrant un maintien sûr et confortable
- Arceau ultra-léger pour un maintien et un confort exceptionnels
- Quatre planches d'autocollants incluses

Protection accrue pour les enfants
- Volume maximal plafonné à 85 dB pour écouter de la musique en toute sécurité

Profitez d'un son de qualité
- Les enceintes en néodyme offrent un son pur et équilibré.

PHILIPS

Points forts

Câble de charge USB 0,6 m
Câble USB de 0,6 m, pour une recharge facile

Bandeau réglable

Cet arceau simple et ergonomique est réglable afin de s'adapter à toutes les têtes d'enfant, quel que soit leur âge.

Bluetooth® 3.0

Appairez votre casque à n'importe quel appareil Bluetooth® pour écouter de la musique sans fil en profitant d'un son limpide.

Volume maximal plafonné

Le casque pour enfant garantit un niveau sonore sans danger pour votre enfant. Le volume est plafonné à 85 dB pour un plaisir en toute sécurité.

Coussinets confortables

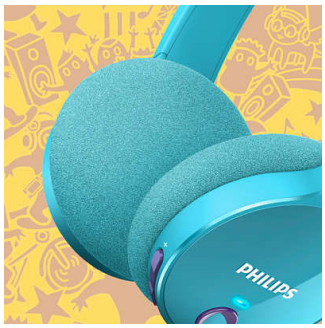

Les coques sont entièrement doublées de mousse souple, pour un confort absolu et un maintien parfait.

Arceau ultra-léger
L'arceau ultra-léger est si léger et confortable qu'il se porte avec plaisir pendant des heures. Les enfants peuvent facilement oublier sa présence.

Musique et appels sans fil

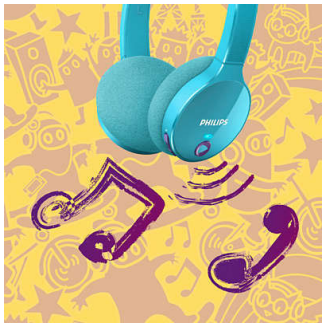

Appairez votre smartphone à votre casque via Bluetooth® pour écouter de la musique et passer des appels téléphoniques avec un son limpide, en toute liberté et sans vous encombrer de câbles. Changez de piste et répondez à des appels téléphoniques avec les commandes intuitives intégrées à la coque.

Haut-parleurs 32 mm en néodyme

Le néodyme est le meilleur matériau qui soit pour obtenir un champ magnétique puissant. Il améliore la sensibilité et le rendu des basses, et garantit une qualité de son à la fois pure et équilibrée.

Quatre planches d'autocollants incluses

Personnalisez votre casque avec les autocollants inclus. Ils sont faciles à décoller, ce qui vous permet de changer de décoration aussi souvent que vous le souhaitez.

Casque Bluetooth® sans fil pour les enfants
HP 32 mm/conception arrière ouverte Supra-aural

SHK4000TL/00

Caractéristiques

Niveau sonore
- Réponse en fréquences: 10 - 22 000 Hz
- Diamètre du haut-parleur: 32 mm
- Impédance: 24 ohms
- Type d'aimant: Néodyme
- Puissance d'entrée maximale: 100 mW
- Sensibilité: 85 dB

Connectivité
- Version Bluetooth®: 3.0 + EDR
- Profils Bluetooth®: A2DP, AVRCP, HFP, HSP
- Portée maximale: Jusqu'à 15 m m

Carton externe
- Longueur: 19.2 cm
- Nombre de produits emballés: 3
- Longueur: 7.6 pouces
- Largeur: 18.5 cm
- Poids brut: 0.7 kg
- Hauteur: 24.3 cm
- GTIN: 1 69 51613 99307 8
- Largeur: 7.3 pouces
- Hauteur: 9.6 pouces
- Poids net: 0.2655 kg
- Poids brut: 1.543 lb
- Poids net: 0.585 lb
- Poids à vide: 0.4345 kg
- Poids à vide: 0.958 lb

Pratique
- Gestion des appels: Répondre/terminer l'appel, Rejet d'appel, Recomposition du dernier numéro, Appel en attente, Jonglez entre les appels et la musique
- Réglage du volume

Alimentation
- Type de batterie: Li-polymère
- Autonomie en lecture: 9* heure(s)
- Autonomie en veille: 200 h*
- Auton. conv.: 9 h*

Dimensions du produit emballé
- Hauteur: 22 cm
- Type d'emballage: Blister
- Type d'installation en rayon: Les deux
- Largeur: 17.5 cm
- Profondeur: 7 cm
- Hauteur: 8.7 pouces
- Nombre de produits inclus: 1
- EAN: 69 51613 99307 1
- Largeur: 6.9 pouces
- Poids brut: 0.167 kg
- Profondeur: 2.8 pouces
- Poids net: 0.0885 kg
- Poids brut: 0.368 lb
- Poids net: 0.195 lb
- Poids à vide: 0.0785 kg
- Poids à vide: 0.173 lb

Dimensions du produit
- Hauteur: 14.8 cm
- Largeur: 12.2 cm
- Profondeur: 6.5 cm
- Largeur: 4.8 pouces
- Hauteur: 5.8 pouces
- Profondeur: 2.6 pouces
- Poids: 0.076 kg
- Poids: 0.168 lb

Accessoires
- Guide de démarrage rapide: Inclus
- Câble USB: Inclus pour charger l'appareil

Design
- Couleur: Turquoise

Date de publication
2024-05-03

Version: 5.0.7

EAN: 69 51613 99307 1

© 2024 Koninklijke Philips N.V.
Tous droits réservés.

Les caractéristiques sont sujettes à modification sans préavis. Les marques commerciales sont la propriété de Koninklijke Philips N.V. ou de leurs détenteurs respectifs.

www.philips.com

* Les résultats réels peuvent varier