Apelarea din agendă

1. Apăsaţi tasta în modul inactiv.
2. Derulaţi până la o înregistrare din agendă.
3. Apăsaţi tasta sau .
   Apelul este iniţiat.

Ascultaţi mesajele înregistrate în robotul telefonic (numai pentru modelul cu robot telefonic)

Apăsaţi de pe unitatea de bază pentru a activa robotul telefonic (contorul de mesaje este aprins).

Apăsaţi din nou pentru a dezactiva robotul telefonic (contorul de mesaje este stins).

Apăsaţi de pe unitatea de bază pentru a asculta mesajele telefonice (ultimul mesaj înregistrat va fi redat primul).

Apăsaţi pentru a trece peste mesajul curent şi a reda mesajul următor.

Apăsaţi tasta pentru a trece la mesajul anterior (dacă este apăsată într-un interval de timp de o secundă din durata de redare a mesajului curent).

Apăsaţi tasta pentru repetarea mesajului curent (dacă este apăsată după 1 secundă de la redarea mesajului curent).

Apăsaţi pentru a regla volumul difuzorului în timpul redării mesajelor.

Apăsaţi pentru a şterge mesajul curent.

Consultaţi ghidul utilizatorului pentru noul dumneavoastră telefon pentru detalii despre funcţia robotului telefonic.

Remedierea problemelor

Pentru mai multe informaţii, consultaţi ghidul utilizatorului livrat împreună cu telefonul.

Problemă	Soluţie
• Nu am ton de apel!	• Verificaţi conexiunile • Încărcaţi bateriile • Utilizaţi cablul telefonic furnizat
• Apelantul nu mă aude clar!	• Apropiaţi-vă de unitatea de bază • Mutaţi unitatea de bază la cel puţin un metru distanţă faţă de aparatele electronice
• Pe receptor apare mesajul CĂUTARE... şi pictograma se aprinde intermitent!	• Apropiaţi-vă de unitatea de bază • Resetaţi unitatea şi reluaţi înregistrarea receptorului
• Numărul apelantului nu este afişat!	• Adresaţi-vă operatorului dvs. de reţea şi verificaţi dacă sunteţi abonat la acest serviciu

Bine aţi venit la Philips!

Înregistraţi-vă produsul şi obţineţi asistenţă la www.philips.com/welcome

Aveţi nevoie de asistenţă?

Ghidul utilizatorului

Consultaţi ghidul utilizatorului livrat odată cu noul dumneavoastră telefon.

Asistenţă on-line

www.philips.com/support

© 2008 Koninklijke Philips Electronics N.V.
All rights reserved.
Reproduction in whole or in part is prohibited without the written consent of the copyright owner.

Document number: 3111 285 44871 (RO)

CE 0168

Printed in China

Înregistraţi-vă produsul şi obţineţi asistenţă la www.philips.com/welcome

CD650
CD655

Ghid de iniţiere rapidă

1. Conectaţi
2. Instalaţi
3. Utilizare plăcută

PHILIPS

Conţinutul cutiei

Receptor

Unitate de bază cu suport pentru noul dumneavoastră telefon

SAU

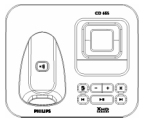
noul dumneavoastră telefon cu robot telefonic

Capacul compartimentului pentru baterii

2 baterii reîncărcabile tip AAA NiMH

Sursă de alimentare

Cablu telefonic*

Ghidul utilizatorului

Garanţie

Ghid de iniţiere rapidă

*S-ar putea ca adaptorul de linie să fie în cutie, separat de cablul telefonic. **În acest caz, trebuie să conectaţi adaptorul la cablul telefonic înainte de a introduce cablul telefonic în priza corespunzătoare.**
În pachetele multireceptor, veţi găsi unul sau mai multe receptoare adiţionale, încărcătoare cu surse de alimentare şi baterii reîncărcabile suplimentare.

AVERTISMENT Utilizaţi numai cablurile şi bateriile livrate odată cu telefonul.

1 Conectaţi

Conectarea unităţii de bază

1. Aşezaţi unitatea de bază într-o zonă centrală, lângă priza liniei telefonice şi priza electrică.

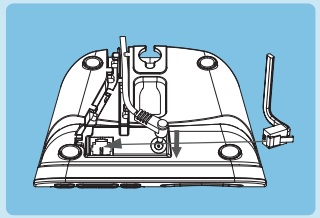

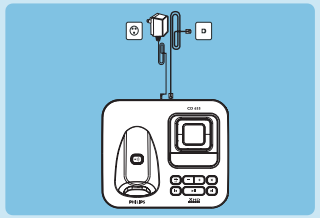

2. Conectaţi cablul telefonic şi cablul de alimentare la conectorii corespunzători de pe partea din spate a unităţii de bază.
3. Conectaţi celălalt capăt al cablului telefonic şi al cablului de alimentare la prizele corespunzătoare.

2 Instalaţi

Introduceţi bateriile reîncărcabile şi încărcaţi-le

A Introduceţi bateriile

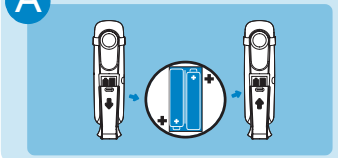

B Încărcaţi receptorul timp de 24 de ore

Configurarea telefonului (dacă este nevoie)

După ce aţi încărcat telefonul timp de câteva minute, s-ar putea să apară un ecran de întâmpinare (Bun venit), în funcţie de ţara în care locuiţi. Dacă acest ecran apare:

1. Derulaţi pentru a ajunge la cuvântul BUN VENIT din limba dorită şi apăsaţi SELECT pentru a confirma alegerea făcută.
2. Derulaţi pentru a ajunge la ţara dvs.
3. Apăsaţi SELECT pentru a confirma alegerea făcută.

Telefonul dvs. este acum gata de utilizare.

3 Utilizare plăcută

Efectuarea unui apel

Introduceţi numărul (maximum 24 de cifre) şi apăsaţi tasta sau .

SAU

Apăsaţi tasta sau pentru a lua ton de apel şi formaţi numărul (maximum 24 de cifre).

Preluarea unui apel

În momentul în care telefonul sună, apăsaţi tasta sau .

Încheierea unui apel

Pentru a încheia o conversaţie, apăsaţi tasta .

Reglarea volumului în cască

În timpul unei convorbiri, apăsaţi pentru a alege VOLUM 1, VOLUM 2 sau VOLUM 3.

Setarea melodiei soneriei

1. Apăsaţi tasta menu în modul inactiv, derulaţi până la SET. PERSONALE şi apăsaţi SELECT, derulaţi până la TON RECEPTOR şi apăsaţi tasta SELECT, derulaţi până la SONERII. şi apăsaţi tasta SELECT.
2. Derulaţi până la melodia dorită, pentru a o reda.
3. Apăsaţi tasta SELECT pentru a seta melodia soneriei.

   Veţi auzi un ton de validare, iar ecranul va reveni la meniul anterior.

Memorarea unui contact în agendă

1. Apăsaţi tasta menu în modul inactiv, derulaţi până la AGENDA şi apăsaţi SELECT, apăsaţi SELECT pentru a introduce o ÎNREG. NOUĂ.
2. INTROD. NUME este afişat pe ecran.
3. Introduceţi numele contactului (maximum 14 caractere) şi apăsaţi tasta OK.
4. Introduceţi numărul de telefon (maximum 24 de cifre) şi apăsaţi tasta OK.

   Veţi auzi un ton de validare.

Accesarea agendei

1. Apăsaţi tasta în modul inactiv şi derulaţi pentru a parcurge înregistrările din agendă.
2. Pentru a vizualiza detaliile, apăsaţi tasta SELECT.