Solución de Problemas

No hay reacción al mando a distancia.

- Conecte el producto al enchufe de electricidad.
- Apunte el mando a distancia al producto.
- Introduzca las pilas correctamente.
- Introduzca pilas nuevas en el mando a distancia.

No puede reproducir el disco.

- Asegúrese de que el disco admite el disco.
- Asegúrese de que el reproductor de discos Blu-ray admite el códido de región del DVD o BD. (BD: A, DVD: All o 1)
- Para DVD+RW/+R or DVD-RW/-R, asegúrese de que el disco está finalizado.
- Limpie el disco.

No hay ninguna señal de vídeo en el dispositivo de visualización.

- Encienda el TV.
- Configure el TV a la entrada externa correcta.
- Seleccione la resolución de vídeo correcta utilizando **[OUTPUT]** en el panel delantero.
- Presione y mantenga el **[▶ (REPRODUCIR)]** en el panel delantero durante 5 segundos para cambiar la configuración de nuevo a su predeterminada.

No hay ninguna señal de sonido de 5,1 canales desde los altavoces del sistema de sonido

- ¿Contiene el disco sonido de 5,1 canales? El sonido de 5,1 canales no está disponible cuando el disco no lo contiene.
- ¿Admite el sistema de sonido sonido de 5,1 canales? El sonido de 5,1 canales no está disponible cuando el sistema de sonido no lo contiene.
- En el menú de configuración, configure “Audio HDMI” a “Apdo.”.

¿Necesita ayuda?

Manual del Usuario

Consulte el manual del usuario que vino con su reproductor de discos Blu-ray de Philips.

En Línea

Visite www.philips.com/welcome.

Línea de Ayuda

Llame al 1-888-PHILIPS (1-888-744-5477) para ser atendido por nuestros operadores.

Be responsible
Respect copyrights

2008 © PHILIPS CONSUMER ELECTRONICS
Una división de Philips Electronics North America Corp
P.O. Box 671539 Marietta, GA 30006 0026
All rights reserved.

Imprimido en China
E5E10UD
1VMN24457 *****

Guía de Arranque Rápido

1 Conexiones

2 Configuración Básica

3 Disfrute

¿Qué hay en la caja?

Reproductor de Discos Blu-ray

Mando a Distancia Con Pilas (AAx2)

Cable de Alimentación

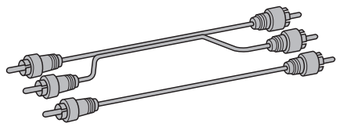

Cables de sonido/vídeo RCA

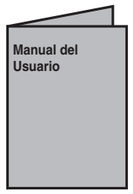

Manual del Usuario

Guía de Arranque Rápido

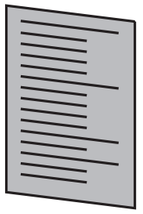

Tarjeta de Registro

PHILIPS

1 Conexiones

A Conexión al Televisor

CONEXIÓN DE SONIDO ANALÓGICO

1. Coja el cable de sonido RCA incluido.
2. Enchufe el cable de sonido RCA rojo y blanco en las tomas AUDIO OUT (L/R) de esta unidad.
3. Enchufe el otro extremo del cable de sonido RCA en las tomas de entrada de sonido de su televisor.

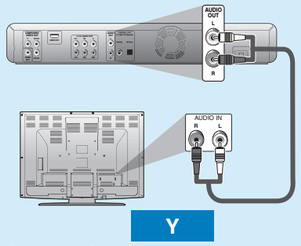

CONEXIÓN DE VÍDEO

Opción 1 - Utizar Vídeo Compuesto (calidad estándar)

1. Coja el cable de vídeo RCA incluido.
2. Enchufe el cable de vídeo RCA amarillo en la toma VIDEO OUT de esta unidad.
3. Enchufe el otro extremo del cable de vídeo RCA en las toma de entrada de vídeo de su televisor.

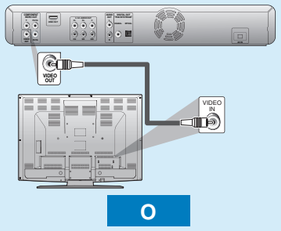

Opción 2 - Utizar Vídeo de Componente (mejor calidad)*1

1. Coja un cable verde, azul y rojo de vídeo de componente (no incluido).
2. Enchufe el cable de vídeo de componente en la toma COMPONENT VIDEO OUT de esta unidad.
3. Enchufe el otro extremo del cable de vídeo de componente en las tomas de entrada de vídeo de componente de su televisor.

Tomas COMPONENT VIDEO OUT

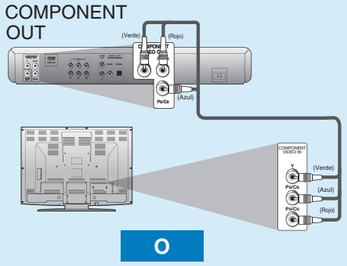

Opción 3 - Utilizar HDMI (mejor calidad)*1

1. Coja un cable HDMI o HDMI-DVI (no incluido).
2. Enchufe un extremo del cable HDMI o HDMI-DVI en la toma HDMI OUT de esta unidad.
3. Enchufe el otro extremo del cable HDMI o HDMI-DVI en la toma de entrada de HDMI o DVI de su televisor.

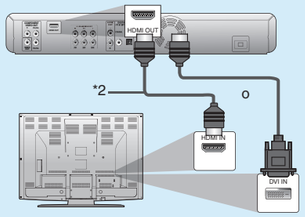

*1) Esta unidad es compatible con el sistema de barrido progresivo. La función le ofrece imágenes de más alta calidad que el sistema de salida tradicional. Para utilizar esta función, se necesita un componente o una conexión HDMI. Consulte "Resolución de video HDMI" en la página 35 o "Salida de componentes" en la página 31 del manual de usario para configurar la resolución.

*2) Este tipo de conexión no requiere ninguna conexión de sonido.

Los cables suministrados utilizados en esta conexión son como siguen:
- Cable de sonido RCA (I/D) x 1
- Cable de vídeo RCA x 1

Por favor, compre el resto de los cables necesarios en su tienda local.

CONECTAR EL CABLE DE ALIMENTACIÓN

Después de que haya hecho todas las conexiones necesarias, conecte el cable de alimentación a AC IN. Después, conecte el cable de alimentación al enchufe de CA.

Introduzca las clavijas de manera segura. Las conexiones incompletas tienen como resultado la generación de ruidos.

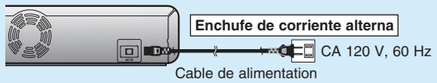

Los cables suministrados utilizados en esta conexión son como sigue:
- Cable de alimentación x 1

Nota: Consulte el manual del usuario para ver otras posibles conexiones e instrucciones importantes de seguridad.

2 Configuración Básica

A Cómo Encontrar el Canal de Visualización en su TV

1. Después de que haya hecho todas las conexiones necesarias, presione **[⏻]** para encender la unidad.
2. Encienda su TV.
3. Presione "2" en el mando a distancia del TV y después presione el botón de canal abajo repetidamente hasta que vea la pantalla de apertura de PHILIPS.

Este es el canal de visualización correcto (canal de entrada externa).

- Para algunos televisores, puede que haya un botón en el mando a distancia del TV que acceda al canal de entrada externa. Puede que esté marcado con **"SOURCE"**, **"AV"** o **"SELECT"**. Consulte el manual del usuario del TV para ver los detalles.
- Si ha pasado cierta cantidad de tiempo desde que ha encendido la unidad, puede que vea el menú de inicio en vez de la pantalla de apertura de PHILIPS.

Menú de inicio:

El BDP7200 ya está listo para su uso.

3 Disfrute

A Comenzar la Reproducción del Disco

1. Pulse **[OPEN/CLOSE ⏏]** para abrir la bandeja para discos.
2. Sitúe el disco en la bandeja para discos con la etiqueta hacia arriba.

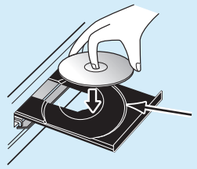

Alinee el disco con la guía de la bandeja de discos.

* Asegúrese de que el disco sea compatible con esta unidad. (Consulte en la página 19 del manual de usuario para ver la lista de discos compatibles).

3. Pulse **[OPEN/CLOSE ⏏]** para cerrar la bandeja para discos.

Puede que tarde un poco en cargar el disco.

4. La reproducción puede comenzar automáticamente.
   Si no, presione **[PLAY ▶]**.
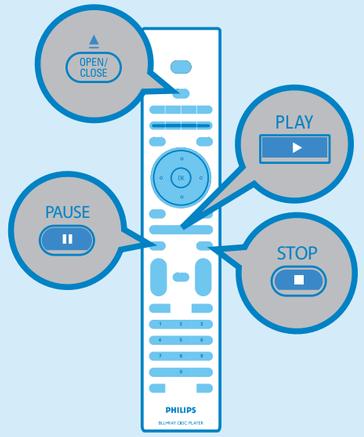
Para pausar la reproducción:
Presione **[PAUSE ❚❚]**.
Para reanudar la reproducción normal:
Presione **[PLAY ▶]**.
Para detener la reproducción:
Presione **[STOP ■]**.
Para expulsar el disco:
Pulse **[OPEN/CLOSE ⏏]** para abrir la bandeja para discos.
Saque el disco.
Pulse **[OPEN/CLOSE ⏏]** para cerrar la bandeja para discos.