1

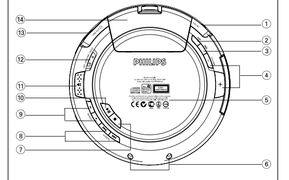

Los controles del reproductor de CD le ofrecen un inicio rápido.
Para hacer funcionar todas las funciones, use el mando a distancia suministrado.

Met de bedieningstoetsen op de cd-speler kunt u snel aan de slag.
Gebruik de meegeleverde afstandsbediening om alle functies uit te voeren.

Español — CONTROLES

Accesorios incluidos
1 x auriculares HE250
1 x mando a distancia, AY3803
1 x tapa del compartimento de las pilas AA
1 x adaptador de CA/CC, AY3162
2 x pilas recargables, AY4105 (para el modelo EXP3483 solamente)
2 x pilas recargables, AY3363

Controles (Véanse la figura 1)

① **4.5V DC** ..... clavija para el adaptador de alimentación eléctrica de CA/CC
② **ESP** ..... para seleccionar entre el modo de ahorro en el consumo de pilas y Protección Electrónica frente Saltos (ESP). ESP asegura una reproducción continuada del CD a pesar de cualquier vibración o golpe.
③ **DBB** ..... activa y desactiva la intensificación de graves. Este botón también activa y desactiva la realimentación acústica (el bip) si se pulsa más de dos segundos.
④ **VOLUME +.–** ..... ajusta el volumen.
⑤ **Clavija de ensamblaje** ..conecta los ejes de ensamblaje a su base de carga AY4105 (para el modelo EXP3483 solamente)
⑥ ■ ..... detiene la reproducción del CD, borra todos los programas o apaga el equipo.
⑦ **SEARCH ⏮ / ⏭**.. CD: salta y busca pistas hacia atrás/ hacia delante. FM: sintonía emisoras de radio.
⑧ **ALBUM +/ -** ..... MP3/WMA- CD sólo: selecciona el álbum anterior o posterior o salta hacia atrás/ hacia delante. FM: selecciona la emisora presintonizada anterior/posterior.
⑨ **▶II** ..... pone en marcha el equipo, inicia o hace una pausa en la reproducción del CD.
⑩ ⏏ ..... abre la tapa del CD.
⑪ **OFF** ..... desactiva RESUME y HOLD (sólo en el aparato principal)
RESUME ..... guarda la última posición de una pista de CD reproducida
HOLD ..... bloquea todos los botones (sólo en el aparato principal)
⑫ ☊ ..... conecte el mando a distancia aquí y los auriculares al mando a distancia.
⑬ ..... Tapa del compartimento de las pilas.

CONTROLES

Mando a distancia AY3803 (Véanse la figura 2)

① ☊ ..... clavija de auriculares de 3,5 mm
② **VOL +/–** ..... ajusta el volumen
③ **MODE** ..... selecciona las diferentes posibilidades de reproducción para seleccionar y activar la función del display, mantenga pulsado MODE durante 3 segundos.
④ **PROG** ..... CD: para programar pistas y repasar el programa. FM: programa emisoras de radio preestablecidas.
⑤ **DBB** ..... activa y desactiva la intensificación de graves. Este botón también activa y desactiva la realimentación acústica (el bip) si se pulsa más de dos segundos.
⑥ **ESP** ..... para seleccionar entre el modo de ahorro en el consumo de pilas y Protección Electrónica frente Saltos (ESP). ESP asegura una reproducción continuada del CD a pesar de cualquier vibración o golpe.
⑦ ..... pinza
⑧ **▶II** ..... pone en marcha el equipo, inicia o hace una pausa en la reproducción del CD
■ ..... detiene la reproducción del CD, borra todos los programas o apaga el equipo
⑨ **OFF** ..... desactiva HOLD (sólo mando a distancia)
HOLD ..... bloquea todos los botones (sólo mando a distancia)
⑩ **ALBUM + / -** ..... MP3/WMA-CD sólo: selecciona el álbum anterior o posterior. FM: selecciona la emisora presintonizada anterior/posterior.
⑪ **SEARCH ⏮ / ⏭** ..... CD: salta y busca pistas hacia atrás/ hacia delante FM: sintonía emisoras de radio.
⑫ ..... Pantalla
⑬ **FM** ..... Seleccionada FM

Base de carga AY4105 (Véanse la figura 3 , para el modelo EXP3483 solamente)

① **Ejes de ensamblaje** ...conecta la clavija de ensamblaje del a su reproductor CD.
② **Indicador de carga** ....se enciende en rojo (cargando)/ verde (encendido en modo de espera)
③ **4.5V DC** ..... clavija para el adaptador de alimentación eléctrica de CA/CC.

MANDO A DISTANCIA AY3803 / AURICULARES HE 250

Uso del mando a distancia

El mando a distancia le permite disponer de todas las funciones del reproductor.

1 Conecte firmemente el mando a distancia a LINE OUT ☊ en el aparato.
2 Conecte firmemente los auriculares a la clavija del mando a distancia.
3 En el mando a distancia mantenga pulsado ▶II para iniciar la reproducción
4 Ajuste el volumen y el sonido en el reproductor y en el mando a distancia.
5 Pulse ■ para detener la reproducción.
6 Pulse otra vez ■ para apagar el equipo.

Auriculares HE250, LINE OUT

- Conecte el mando a distancia a la clavija **LINE OUT** ☊ del reproductor y los auriculares al mando a distancia.
- ☊ puede usarse para conectar el reproductor de CD a un equipo de alta fidelidad.

¡IMPORTANTE!
Advertencia de seguridad: No emplee los auriculares a gran volumen. Los especialistas de oídos advierten que el uso continuado a gran volumen puede dañar el oído de manera permanente.
Seguridad en la carretera: No utilice los auriculares mientras conduzca un vehículo, ya que podría provocar un accidente y es ilegal en muchos países.

MANEJO DEL REPRODUCTOR DE CD Y DE LOS CDS

- No toque las lentes Ⓐ del reproductor de CDs.
- No exponga el equipo, las pilas o los CDs a la humedad,lluvia, arena o calor excesivo (ya sea provocado por aparatos calefactores como por la exposición directa al sol).
- Puede limpiar el reproductor de CD con un paño suave, ligeramente humedecido y que no deje restos de hilos. No utilice productos de limpieza, ya que pueden tener efectos corrosivos.
- Para limpiar el CD, fríotelo siguiendo líneas rectas desde el centro al exterior utilizando un paño suave que no deje restos de hilos. Los productos de limpieza pueden dañar el disco! No escriba nunca sobre el CD ni pegue en él ninguna etiqueta.
- Las lentes pueden quedar turbias cuando se traslade de forma rápida de un ambiente frío a otro templado. Esto imposibilitará la reproducción de un CD. En ese caso, deje reposar el reproductor en un lugar cálido hasta que se evapore la humedad.
- La utilización de teléfonos móviles en las proximidades del reproductor de CD puede provocar un funcionamiento incorrecto.
- Evite las caídas del equipo, ya que podría sufrir daños.

Este reproductor cumple las normas para interferencias de radio establecidas por la Comunidad Europea.

INFORMACIÓN MEDIOAMBIENTAL

- Se ha suprimido todo el material de embalaje innecesario. Hemos hecho todo lo posible para que el embalaje pueda separarse en dos tipos únicos de materiales: cartón (la caja) y polietileno (las bolsas y la plancha de espuma protectora).
- Los materiales que componen el equipo son reciclables y reutilizables si son desmontados por una empresa especializada. Por favor, siga las normas y regulaciones locales a la hora de tirar los materiales de embalaje, pilas agotadas o su antiguo equipo a la basura.

ATENCIÓN
El uso de mandos o ajustes o la ejecucci ón de m étodos que no sean los aquí descritos puede ocasionar peligro de exposición a radiación.

Nederlands — BEDIENINGSTOETSEN

Meegeleverde accessoires:
1 x hoofdtelefoon HE250
1 x afstandsbediening, AY3803
1 x AA batterijklepje
1 x AC/DC adapter, AY3162
1 x lader, AY4105 (alleen voor de EXP3483)
2 x oplaadbare batterijen AY3363

Bedieningstoetsen, (zie afbeelding 1)

① **4.5V DC** ..... ingang voor AC/DC voedingsadapter
② **ESP** ..... om tussen de batterijspaarmodus en elektronische overslagbeveiliging (ESP) te selecteren. ESP zorgt voor onafgebroken weergave van de CD ongeacht trillingen en schokken.
③ **DBB** ..... schakelt de lagetonenversterking aan en uit. Deze knop schakelt ook akoestische terugkoppeling (pieptoon) aan/uit als hij langer dan 2 seconden wordt ingedrukt.
④ **VOLUME +.–** ..... stelt het volume in
⑤ ..... hypoplaatje
⑥ **Dockingaansluiting** ....wordt aangesloten op de dockingpennen van je AY4105-lader (alleen voor de EXP3483).
⑦ ■ ..... stopt CD-weergave, wist een programma of schakelt de speler uit.
⑧ **SEARCH ⏮ / ⏭**.. CD: springt en zoekt nummers achteruit/ vooruit. FM: om af te stemmen op een radiozender.
⑨ **ALBUM + / -** ..... enkel voor MP3 / WMA-CD: selecteert de vorige of volgende album of om achter- of vooruit te springen. FM: om de vorige/ volgende geprogrammeerde zender te kiezen.
⑩ **▶II** ..... schakelt de speler in, start of onderbreekt CD-weergave.
⏏ ..... opent het cd-deksel
⑪ **OFF** ..... schakelt RESUME en HOLD uit (alleen voor de EXP3483).
RESUME ..... slaat de laatste positie van een afgespeeld CD-nummer op
HOLD ..... vergrendelt alle toetsen(alleen op het hoofdapparaat)
⑫ ☊ ..... sluit de afstandsbediening hierop aan en uw hoofdtelefoon op de afstandsbediening
⑬ ..... batterijklepje

BEDIENINGSTOETSEN

Afstandsbediening AY3803 (zie afbeelding 2)

① ☊ ..... hoofdtelefooningang 3,5 mm
② **VOL +/–** ..... stelt het volume in
③ **MODE** ..... kiest de verschillende afspeelmogelijkheden. Voor het selecteren en binnengaan van de displayfunctie houdt u MODE 3 secondenlang ingedrukt.
④ **PROG** ..... CD: programmeert nummers en controleert het programma. FM: om radiozenders te programmeren.
⑤ **DBB** ..... schakelt de lagetonenversterking aan en uit. Deze knop schakelt ook akoestische terugkoppeling (pieptoon) aan/uit als hij langer dan 2 seconden wordt ingedrukt.
⑥ **ESP** ..... om tussen de batterijspaarmodus en elektronische overslagbeveiliging (ESP) te selecteren. ESP zorgt voor onafgebroken weergave van de CD ongeacht trillingen en schokken.
⑦ ..... clip
⑧ **▶II** ..... schakelt de speler in, start of onderbreekt CD-weergave.
■ ..... stopt CD-weergave, wist een programma of schakelt de speler uit.
⑨ **OFF** ..... schakelt HOLD uit(alleen afstandsbediening)
HOLD ..... vergrendelt alle toetsen (alleen afstandsbediening)
⑩ **ALBUM + / -** ..... enkel voor MP3 / WMA-CD: selecteert de vorige of volgende album.
FM: om de vorige/ volgende geprogrammeerde zender te kiezen.
⑪ **SEARCH ⏮ / ⏭**.. CD: springt en zoekt nummers achteruit/ vooruit. FM: om af te stemmen op een radiozender.
⑫ ..... display
⑬ **FM** ..... schakelt de radio aan/ uit.

AY4105 -lader (zie afbeelding 3 , alleen voor de EXP3483)

① **Dockingpennen** ..... wordt aangesloten op de dockingaansluiting van je CD-speler
② **Laadindicator** ..... gaat rood branden (laadfunctie aan)/ groen (stand-by)
③ **4.5V DC** ..... ingang voor AC/DC voedingsadapter

AFSTANDSBEDIENING AY3803 / HOOFDTELEFOON HE 250

Gebruik van de afstandsbediening

Met de afstandsbediening kunt u alle functies van de speler uitvoeren.

1 Sluit de afstandsbediening stevig aan op LINE OUT ☊ van het toestel.
2 Luit de hoofdtelefoon stevig aan op de ingang van de afstandsbediening.
3 Houd op de afstandsbediening ▶II om het afspelen te starten.
4 Stel het volume en geluid in op de speler en uw afstandsbediening.
5 Druk op ■ om het afspelen te stoppen.
6 Druk nogmaals op ■ om de speler uit te zetten.

Hoofdtelefoon HE250, LINE OUT

- Sluit de afstandsbediening aan op de **LINE OUT** ☊-ingang van de speler en uw hoofdtelefoon op de afstandsbediening.
- ☊ kan ook gebruikt worden om de speler aan te sluiten op uw hifi- systeem.

BELANGRIJK!
Gehoorbescherming: luister met een normaal volume. het gebruik van een hoofdtelefoon bij een hoog volume kan leiden tot gehoorbeschadiging.
Verkeersveiligheid: gebruik geen hoofdtelefoon tijdens het autorijden of fietsen, omdat hierdoor ongelukken kunnen worden veroorzaakt.

LET OP
Het gebruik van de toetsen en regelingen of het toepassen van de aanwijzingen anders dan hier beschreven, kan leiden tot blootstelling aan gevaarlijke straling of tot onveilige werking.

CD-SPELER EN OMGANG MET DE CD

- Raak de lens Ⓐ van de CD-speler niet aan.
- Stel de speler, de batterijen of CD's niet bloot aan vocht, regen, zand of bovenmatige hitte (veroorzaakt door verwarmingstoestellen of direct zonlicht).
- U kunt de CD-speler met een zacht, een beetje vochtig gemaakt, pluisvrij doekje reinigen. Gebruik geen reinigingsmiddelen, deze kunnen corrosie veroorzaken.
- Om de CD te reinigen, veegt u met een zacht, pluisvrij doekje in een rechte lijn van het midden naar de rand. Een reinigingsproduct kan de disk beschadigen! Schrijf nooit op een CD en plak er geen stickers op.
- De lens kan beslaan als de speler plotseling van een koude naar een warme omgeving wordt gebracht. Dan is het afspelen van CD's onmogelijk. Laat de CD-speler in een warme omgeving staan tot het vocht verdampt is.
- Ingeschakelde mobiele telefoons in de omgeving van de CD-speler kunnen storingen veroorzaken.
- Laat de speler niet vallen, dit kan schade veroorzaken.

Dit apparaat voldoet aan de radio-ontstoringseisen van de Europese Gemeenschap.

MET HET OOG OP HET MILIEU

- Alle overbodig verpakkingsmateriaal werd weggelaten. We hebben ervoor gezorgd dat de verpakking gemakkelijk in twee afzonderlijke materialen te scheiden is: karton (doos) en polethyleen (zakken, beschermende schuimfolie).
- **Hoe lder** bestaat uit materialen die na demontage door een gespecialiseerd bedrijf gerecycled kunnen worden. Informeer waar u verpakkingsmateriaal, lege batterijen en oude apparatuur voor recycling kunt inleveren.

2

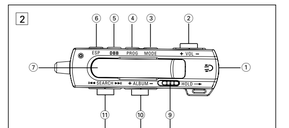

3

PARA EL MODELO EXP3483 SOLAMENTE
ALLEEN VOOR DE EXP3483

ALIMENTACIÓN ELÉCTRICA

Pilas *(incluidas o disponibles de forma opcional)*

Con este equipo puede utilizar:
- pilas alcalinas tipo **AA (LR6, UM3)** o **AAA (LR03, UM4)**.
- pilas recargables PHILIPS, tipo **AY3363**

Instalación de las pilas AA (LR6, UM3)
Utiliza la tapa para las pilas con la señal **AA**.
- Abra el compartimento de las pilas e inserte 2 pilas normales, alcalinas.

Instalación de las pilas AAA (LR03, UM4) o AY 3363
1 Abra el compartimento de las pilas.
2 Introduce las pilas **AAA** según se muestra en el reverso de la tapa.
3 Vuelve a colocar en el aparato la tapa con las pilas **AAA** introducidas.

Consejos útiles
- *No deben utilizarse mezcladas pilas nuevas con pilas usadas ni de tipos diferentes.*
- *Si las pilas están descargadas o no va a utilizar el equipo durante un largo periodo de tiempo, quítelas.*

Indicación de las pila
El nivel de carga aproximado de las pilas se muestra en la pantalla:
Pila cargada
Dos tercios de la pila cargados
Un tercio de la pila cargado
Pila descargada o gastada. Pantalla LOW BATT . La señal acústica suena repetidamente.

ALIMENTACIÓN ELÉCTRICA

Tiempo medio de reproducción con pilas en condiciones normales

Tipo de pila	Disco de audio	*Ahorro de energía* CD MP3
Alcalina AA	30 hr	45 hr
Alcalina AAA	13 hr	20 hr

Base de carga AY4105 *(para el modelo EXP3483 solamente)*

La base de carga de AY4105 se puede utilizar para cargar pilas (AY3363) integradas.

Recarga de las pilas ECO-PLUS NiMH al la base de carga
1 Conexión la base de carga de AY4105:
- Compruebe que el voltaje local es el mismo que el del adaptador de red.
- Conecte el adaptador de red a la toma DC 4.5V del la base de carga y a un enchufe de pared.
2 Insérez la pile rechargeable **AY3363** ECO-PLUS au NiMH.
- Compruebe que las pilas (AY3363) están correctamente cargadas.
3 Ensamblar el reproductor:
- Compruebe que el reproductor está desconectado.
- Como se muestra en la imagen, ▼ debe estar hacia el indicador de carga, con cuidado ajuste el reproductor al la base de carga. Compruebe que la clavija del ensamblaje del reproductor de CD coincide con los ejes de ensamblaje.
➔ El indicador de carga se enciende en rojo (cargando). Comienza la carga.
➔ Pantalla: CHARGING .
➔ Si las pilas se calientan demasiado, la recarga se interrumpirá durante aproximadamente 30 minutos, y aparecerá Hot en pantalla y pantalla: BATT HOT
➔ Si la pila está recargada totalmente, el indicador de carga se enciende en verde (encendido en modo de espera) y BATT FULL aparecerán en la pantalla.

SOBRE EL MP3 / WMA

La tecnología de compresión de música MP3 (MPEG Audio Layer 3) y WMA (Windows Media Audio) reducen de forma significativa los datos digitales de un CD de audio manteniendo al mismo tiempo la misma calidad de sonido que un CD.
- **Como conseguir archivos de música**: Puede descargar archivos de música legales de Internet en el disco duro de su ordenador, o puede crearlos desde sus propios CDs de audio. Para esto último, necesita un CD de audio en la unidad de CD-ROM de su ordenador y convierta la música utilizando un codificador de software apropiado. Para lograr una buena calidad de sonido, se recomienda una velocidad de bit de 128 kbps o más alta para archivos de música MP3 y 96kpbs para los archivos WMA.)
- **Como hacer un CD-ROM con archivos MP3/WMA**: Utilize la grabadora de CD de su ordenador para grabar («quemar») los archivos de música de su disco duro a un CD-ROM.

Consejos útiles:
- *Asegúrese de que los nombres de los archivos de MP3 terminen con .**mp3** y terminen con .**wma***
- *Número total de archivos de música y álbums: alrededor de 350 (con un típico nombre de archivo de una longitud de 20 caracteres)*
- *Le nombre de fichiers de musique qui peut être lu dépend de la longueur des noms de fichiers. Plus de fichiers seront reconnus si les noms des fichiers sont courts.*

Windows Media Audio® es una marca registrada de Microsoft Corporation.
Todas las marcas comerciales usadas son propiedad de sus respectivos propietarios.

Discos para reproducción
Con este equipo puede reproducir
- todos los CDs de audio pre-grabados
- todos los CDRs y CDRWs de audio finalizados
- CDs WMA/MP3 (CD-ROMs con archivos WMA/MP3)

Importante:
- Es posible que los CD codificados con tecnologías de protección de los derechos de autor de algunas compañías discográficas no se puedan reproducir en este reproductor.
- Para los archivos WMA protegidos por DRM, utilice Windows Media Player 10 (o versión más actual) para la grabación/conversión de un CD. Visite www.microsoft.com para obtener más detalles sobre Windows Media Player y WM DRM (Windows Media Digital Rights Management).

VOEDING

Batterijen (meegeleverd of als optie verkrijgbaar)

Met deze speler kunt u naar keuze de volgende batterijen gebruiken:
- alkaline batterijen type **AA (LR6, UM3)** of **AAA (LR03, UM4)**.
- PHILIPS oplaadbare batterijen, type **AY3363**

Inserting AA (LR6, UM3)-batterijen plaatsen
Gebruikt u het met **AA** gemarkeerde batterijklepje.
- Open het batterijvakje en leg er 2 normale of alkaline batterijen in.

Inserting AAA (LR03, UM4) of AY 3363-batterijen plaatsen
1 Open het batterijvakje.
2 Plaats **AAA** -batterijen zoals op de achterzijde van het batterijvakje weergeven.
3 Plaats het **AAA**-klepje met de geplaatste batterijen terug in het apparaat

Nuttige tip:
- *Oude en nieuwe of verschillende types van batterijen mogen niet met elkaar worden gecombineerd*
- *Saque las pilas si no va a usar el aparato durante mucho tiempo,*

Batterijsymbool
De capaciteit van uw batterijen wordt in het display getoond.
Batterij vol
Batterij tweederde vol
Batterij eenderde vol
Batterij op of leeg. Display: LOW BATT . Klinkt er een herhaalde pieptoon.

VOEDING

Gemiddelde speelduur van batterijen in normale omstandigheden

Batterijtype *Energiebesparende stand*	Audio-CD	MP3-CD
Alkaline AA	30 uur	45 uur
Alkaline AAA	13 uur	20 uur

AY4105-lader *(alleen voor de EXP3483)*

Met de AY4105-lader kunt u de batterijen (AY3363) in de speler opladen.

Opladen van de ECO-PLUS NiMH batterijen op de lader
1 De AY4105-lader aansluiten:
- Zorg ervoor dat de plaatselijke netspanning met de spanning van de net-adapter overeenstemt
- Sluit de net-adapter op de **DC 4.5V** gelijkstroombus van de lader en op de muurcontactdoos aan.
2 Inserte la pila recargable ECO-PLUS NiMH **AY3363**.
- Controleer of de batterijen (AY3363) goed in de speler zijn geplaatst..
3 De CD-speler op dekader
- Controleer of de CD-speler uitgeschakeld is.
- Zoals afgebeeld staat ▼ in de richting van de laadindicator, plaats de speler voorzichtig op de lader. Zorg ervoor dat de dockingaansluiting van de CD-speler aansluit op de dockingpennen.
➔ De laadindicator gaat rood branden (laadfunctie aan). Het laden begint.
➔ Display: CHARGING
➔ Als de batterijen te warm worden, zal het opladen worden onderbroken gedurende ongeveer 30 minuten en wordt Hot weergegeven. en display: BRATT HOT
➔ Als de batterij volledig opgeladen is, de laadindicator gaat groen branden

INFORMATIE OVER MP3/ WMA

De techniek voor muziekcompressie MP3 (MPEG Audio Layer 3) en WMA (Windows Media Audio) verkleint de digitale gegevens van een audio-cd aanzienlijk, terwijl het geluid ongeveer hetzelfde blijft.
- **Hoe krijgt u muziekbestanden**
U kunt legale muziekbestanden van het internet naar de harde schijf van uw computer downloaden of ze van uw eigen audio-cd's maken. Plaats hiertoe een audio-cd in de cd-rom/drive van uw computer en converteer de muziek met daarvoor geschikte codeersoftware. Voor een goede geluidskwaliteit wordt bij MP3 muziekbestanden een bitsnelheid van 128 kbps of hoger aanbevolen y 96 kpbs voor WMA-bestanden.
- **Hoe maakt u een cd-rom met MP3/WMA-bestanden**
Gebruik de cd-brander van uw computer om de muziekbestanden van uw harde schijf op een cd-rom op te nemen („branden").

Nuttige tip:
- *Zorg dat de bestandsnamen van de MP3-bestanden eindigen op .mp3 en WMA -bestanden eindigen op .wma*
- *Totaal aantal muziekbestanden en albums: afhankelijk van de lengte van de bestandsnamen. Bij korte bestandsnamen werden meer bestanden ondersteund.*

Windows Media Audio® is een gedeponeerd handelsmerk van Microsoft Corporation
Alle gebruikte handelsmerken zijn eigendom van hun respectieve eigenaars.

Geschikte cd's
Dit toestel is geschikt voor het afspelen van
- alle voorbespeelde audio-cd's
- alle afgerondе audio-CDR's en CDRW's
- WMA/MP3-cd's (cd-roms met WMA/MP3-bestanden)

BELANGRIJK!
- CD's van platenmaatschappijen die hun CD's voorzien van een kopieerbeveiliging kunnen mogelijk niet worden afgespeeld op dit apparaat.niet worden afgespeeld op dit apparaat.
- Voor DRM-beveiligde WMA-bestanden gebruikt u Windows Media Player 10 (of een latere versie) voor het branden / omzetten van cd's. Surf naar www.microsoft.com voor details over de Windows Media Player en WM DRM (Windows Media Digital Rights Management).

ENCENDIDO RAPIDO — SNELSTART

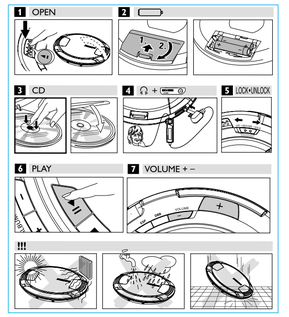

REPRODUCCIÓN DE UN CD

1 Empuje el botón deslizante ⏏ para abrir la tapa del CD.
2 Inserte un disco, cara impresa hacia arriba, presionando suavemente en el centro del disco, de forma que encaje en el eje central. Cierre la tapa empujándola hacia abajo.
3 Pulse ▶II para ponerlo en funcionamiento e iniciar la reproducción
➔ Pantalla EXPANDIN y READING CD" aparecerá. La reproducción se iniciará.
Disco de audio: aparecerán en pantalla el número de pista actual.
CD MP3/WMA: el nombre del archivo se desplaza,
4 Pulse ▶II brevemente para interrumpir la reproducción.
➔ El tiempo en el momento en que se interrumpió la reproducción destella. La señal acústica suena repetidamente.
5 Para reanudar la reproducción pulse ▶II brevemente de nuevo.
6 Pulse ■ para detener la reproducción.
➔ Disco de audio: El número total de pistas y el tiempo total de reproducción aparecerán.
CD MP3/WMA: Aparecerán el número total de álbums y de pistas.
- La reproducción de CD también se para cuando:
  – la puerta del CD está abierta
  – el CD ha llegado al final
  – se selecciona fuentes de sonido de **FM**.

Consejos útiles:
- *Durante la reproducción de un disco con pistas de CD de audio y archivos MP3, las pistas del CD de audio se reproducirán primero.*
- *"0" se muestra como número de álbum, si no ha organizado los archivos MP3/WMA en ningún álbum del disco.*

REPRODUCCIÓN DE UN CD

7 Pulse otra vez ■ para apagar el equipo.
8 Para extraer el disco, tómelo por el borde y presione suavemente el eje mientras levanta el disco.

Modo de espera automático
Cuando un CD ha alcanzado el final de la reproducción y permanece en la posición de parada durante más de 25 segundos, el pantalla desaparecerá. 65 segundos después, el aparato se apaga automáticamente para ahorrar corriente.

VOLUMEN Y SONIDO

Ajuste del volumen
- Ajuste el volumen utilizando **VOLUME +/–** (00 - 30, en el mando a distancia **VOL +/–**).

Consejos útiles:
- *El nivel de volumen se reanuda en:*
  - *nivel predeterminado (12): cuando comienza la reproducción desde en espera / modo apagado*
  - *nivel anterior: cuando comienza la reproducción desde en posición de detención*

Ajuste de graves
Existen tres opciones DBB (Dynamic Bass Boost):
– Off: sin realce de graves
– DBB ❶ : mejora moderada de graves
– DBB ❷ : fuerte mejora de graves
- Pulse **DBB** una o más veces para seleccionar las opciones del ajuste de graves
➔ DBB ❶/❷ aparece cuando DBB está activado

Consejos útiles:
- *Radio FM : DBB siempre está desactivado.*

SELECCIÓN DE UNA PISTA/ ÁLBUMES Y BUSQUEDA

Selección y búsqueda en todos los discos

Selección de una pista
- Pulse brevemente ⏮ o ⏭ una o varias veces para saltar al comienzo de la pista actual, anterior o siguiente.
En la posición de pausa/parada, pulse ▶II para iniciar la reproducción.
➔ La reproducción continuará con la pista seleccionada.

Búsqueda de un pasaje durante la reproducción
1 Mantenga pulsada ⏮ o ⏭ para encontrar un pasaje concreto, hacia atrás o hacia delante.
➔ Se iniciará la búsqueda y la reproducción continuará a bajo volumen.
2 Suelte el botón en el pasaje que desee.
➔ La reproducción normal continuará.

Selección en CDs MP3/WMA

Selección de un álbum
- Pulse brevemente **ALBUM +/ -** una o varias veces para saltar a la primera pista del álbum actual, anterior o siguiente.
- En la posición de pausa/parada, pulse ▶II para iniciar la reproducción.
- La primera pista del álbum seleccionado se reproducirá.

Selección de una pista
1 Mantenga pulsada **ALBUM +/ -** para saltar rápidamente a las pistas MP3/WMA, anteriores o siguientes.
➔ Comenzará a saltar y se acelerará después de 5 segundos.
2 Suelte el botón en la pista que desee.
➔ La reproducción continuará en la pista seleccionada.

Consejos útiles:
- *Durante la reproducción de una programación, el uso de las teclas **ALBUM +/ -** queda bloqueado.*

PROGRAMACIÓN DE NÚMEROS DE PISTA
(sólo mando a distancia)

Se pueden guardar hasta 50 pistas para reproducirlas en un programa. Una sola pista puede ser guardada más de una vez en el programa.
1 Seleccione una pista mediante ⏮ o ⏭ (MP3/WMA-CD: o **ALBUM +/ -**).
2 El mando a distancia, pulse **PROG** para guardar la pista.
➔ aparecerá P con el número de pistas almacenadas.
3 Seleccione y guarde de esta manera todas las pistas que desee.
4 Si es necesario, pulse ■ para detener la reproducción. Mantenga pulsado ▶II para iniciar la reproducción del programa.
➔ **PROG** se mostrará y comenzará la reproducción del programa.
5 Para añadir pistas adicionales a su programa, pulse ■ para detener la reproducción del programa y continúe con los pasos 1 - 2.
➔ Tras almacenar 50 pistas, PROG FULL se desplazará.

Revisión de un programa
Puede revisar el programa pulsando **PROG** durante más de 3 segundos.
➔ Todas las pistas almacenadas aparecerán en orden.

Borrado de un programa
1 Si es necesario pulse ■ para detener la reproducción.
2 Pulse ■ para borrar el programa.
Cleared aparece mostrado.

Consejos útiles:
- *Durante la reproducción de un programa, el uso de las teclas **ALBUM +/ -** queda bloqueado.*

EEN DISK AFSPELEN

1 Druk op de schuifschakelaar ⏏ om het cd-deksel te openen.
2 Leg een disk in, met de bedrukte kant naar boven, en druk voorzichtig op het midden van de disk tot hij over de rand valt. Druk het deksel dicht.
3 Druk op ▶II om de speler aan te zetten en de weergave te starten.
➔ Display EXPANDIN en "READING CD" wordt weergegeven. Het afspelen begint.
Audio-disk: het huidige titelnummer worden weergegeven.
MP3/WMA-cd: de bestandsnaam beweegt door het display
4 Druk kort op ▶II om de weergave te onderbreken.
➔ De tijd waarop de weergave werd onderbroken knippert op de display. Klink de pieptoon met tussenpozen.
5 Druk opnieuw kort op ▶II om de weergave.
6 Druk op ■ om het afspelen te stoppen.
➔ Audio-disk: het totaal aantal nummers en de totale speelduur van de disk worden weergegeven.
MP3/WMA-cd: het totaal aantal albums en nummers wordt weergegeven.
- *het afspelen van de MP3-CD / CD stopt ook:*
  – *wanneer u de CD-deur opent;*
  – *aan het einde van de CD;*
  – *wanneer u FM-tuner kiest.*

Nuttige tip:
- *Bij het afspelen van een disk met CD Audio-nummers en MP3-bestanden worden eerst de CD Audio-nummers afgespeeld.*
- *Als u uw MP3/WMA-bestanden niet in albums hebt ondergebracht op uw disc, wordt als albumnummer "0" weergegeven.*

EEN DISK AFSPELEN

7 Druk nogmaals op ■ om de speler uit te zetten.
8 Neem de disk uit door hem bij de rand vast te houden en naar boven te trekken terwijl u de naaf voorzichtig indrukt.

Automatische stand-by
Als een CD of cassette klaar is met spelen en het apparaat langer dan 25 seconden stil blijft staan dan het display verdwijnt. 65 seconden later wordt het apparaat automatisch uitgeschakeld om stroom te besparen.

VOLUME EN GELUID

Volumeregeling
- Stel het volume in met behulp van **VOLUME +/–** (00 - 30, of op de afstandsbediening **VOL +/–**).

Nuttige tip:
Bij opnieuw afspelen is het volumeniveau:
- *standaard niveau (12): als het afspelen wordt gestart uit de modus stand-by/ stroom uit*
- *vorig niveau - als het afspelen wordt gestart uit de modus stoppen*

Lagetoneninstelling
Er zijn drie DBB (Dynamic Bass Boost)-opties:
– Uit: geen versterking van lage tonen
– DBB ❶ : matige lagetonenversterking
– DBB ❷ : krachtige lagetonenversterking
- Druk een of meer keren op **DBB** om de opties voor lagetonenversterking te kiezen
DBB ❶/❷ wordt weergegeven wanneer DBB ingeschakeld is.

Nuttige tip:
- *FM Tuner : DBB is altijd uitgeschakeld.*

PROGRAMMEREN VAN TITELNUMMERS
(alleen afstandsbediening)

U kunt maximaal 50 nummers in een programma opslaan. U kunt hetzelfde nummer meer dan eens in het programma opslaan.
1 Als de weergave gestopt is, kiest u een nummer met ⏮ of ⏭ (MP3/WMA-CD: of **ALBUM +/ -**)
2 Op de afstandsbediening, druk op **PROG** om het nummer op te slaan.
➔ P geeft de hoeveelheid geprogrammeerde nummers weergegeven.
3 Kies en bewaar alle gewenste nummers op deze manier.
4 Druk zo nodig op ■ om het normale afspelen te stoppen. Houd ▶II om het afspelen van het programma te starten.
➔ **PROG** verschijnt en het afspelen van het programma begint.
5 Om meer nummers aan uw programma toe te voegen drukt u op ■ om het afspelen van het programma te stoppen en gaat u verder met stap 1-2.
➔ Als er 50 nummers zijn opgeslagen, is PROG FULL te lezen

Controleren van een programma
U krijgt een overzicht van het programma als u **PROG** langer dan 3 seconden indrukt.
➔ Alle opgeslagen nummers worden in volgorde weergegeven.

Wissen van een programma
1 Druk op ■ om het afspelen te stoppen.
2 Druk op ■ om het programma te wissen.
Cleared verschijnt eenmaal op de display.

Nuttige tip:
- *Het programma wordt ook gewist als u de stroomtoevoer onderbreekt of het CD-deksel opent, of als de speler automatisch wordt uitgeschakeld.*

NOTES

SELECCIÓN DE LAS DISTINTAS POSIBILIDADES DE REPRODUCCIÓN – MODE
(sólo mando a distancia)

Puede seleccionar y cambiar los diversos modos de reproducción antes o durante la misma.
1 El mando a distancia, pulse **MODE** repetidamente para seleccionar entre:
– ALL (**Shuffle All**): pistas del CD entero se reproducen en orden aleatorio (al azar)
– ALL (**Shuffle repeat all**): repite el CD entero continuamente en orden aleatorio .
– (**Repeat 1**): reproduce la pista actual continuamente.
– (**Repeat All**): repite el CD/ programa entero.
– Scan All : Cada pista del disco/ programa se reproduce durante 10 segundos.

Sólo MP3/WMA-CDs :
– (**Shuffle Album**): Todas las pistas del álbum actual serán reproducidas una vez en orden aleatorio
– (**Shuffle Repeat Album**):Todas las pistas del álbum actual se reproducirán repetidamente en orden aleatorio.
– (**Repeat Album**):Todas las pistas del álbum actual serán reproducidas repetidamente.
➔ El icono del modo de reproducción seleccionado parpadea tres veces.
2 Pulse ▶II para iniciar la reproducción si está en la posición de parada.
3 Para volver a la reproducción normal, pulse **MODE** repetidamente hasta que ALL y ALL desaparezcan.

Consejos útiles:
– , ALL y Scan All : sólo se pueden combinar estos modos de reproducción con pistas programadas.

INFORMACIÓN EN PANTALLA
(sólo para pistas MP3/ WMA)

- Mando a distancia, mantenga pulsado **MODE** durante 3 segundos. Antes de que transcurra 2 segundos, pulse brevemente **MODE** una o varias veces para seleccionar la información que debe ser mostrada:
– FILENAME : el nombre del archivo de pista
– ALBUM : el nombre de carpeta del álbum
– TITLE : el título de pista (si esta información ID3 tag está disponible)
– ARTIST : el nombre del intérprete (si esta información ID3 tag está disponible)
– PLAYTIME: el tiempo de reproducción transcurrido, el número del álbum y el número de la pista.

Consejos útiles:
- *El ID3 tag es parte de un archivo MP3/ WMA y contiene información de pista variada, como el título de pista o el nombre del intérprete. Complete la información ID3 tag con su codificador de software MP3 antes de grabar el CD MP3/ WMA.*
- *La pantalla muestra máx. 31 caracteres.*

– **Los aparatos no deben exponerse a las gotas o salpicaduras.**
– **No coloque ningún foco de peligro sobre el aparato (por ejemplo objetos que contengan líquidos, velas encendidas)**

ESP / MODO DE AHORRO DE CORRIENTE

Los CD portátiles convencionales están expuestos a que un golpe o vibración