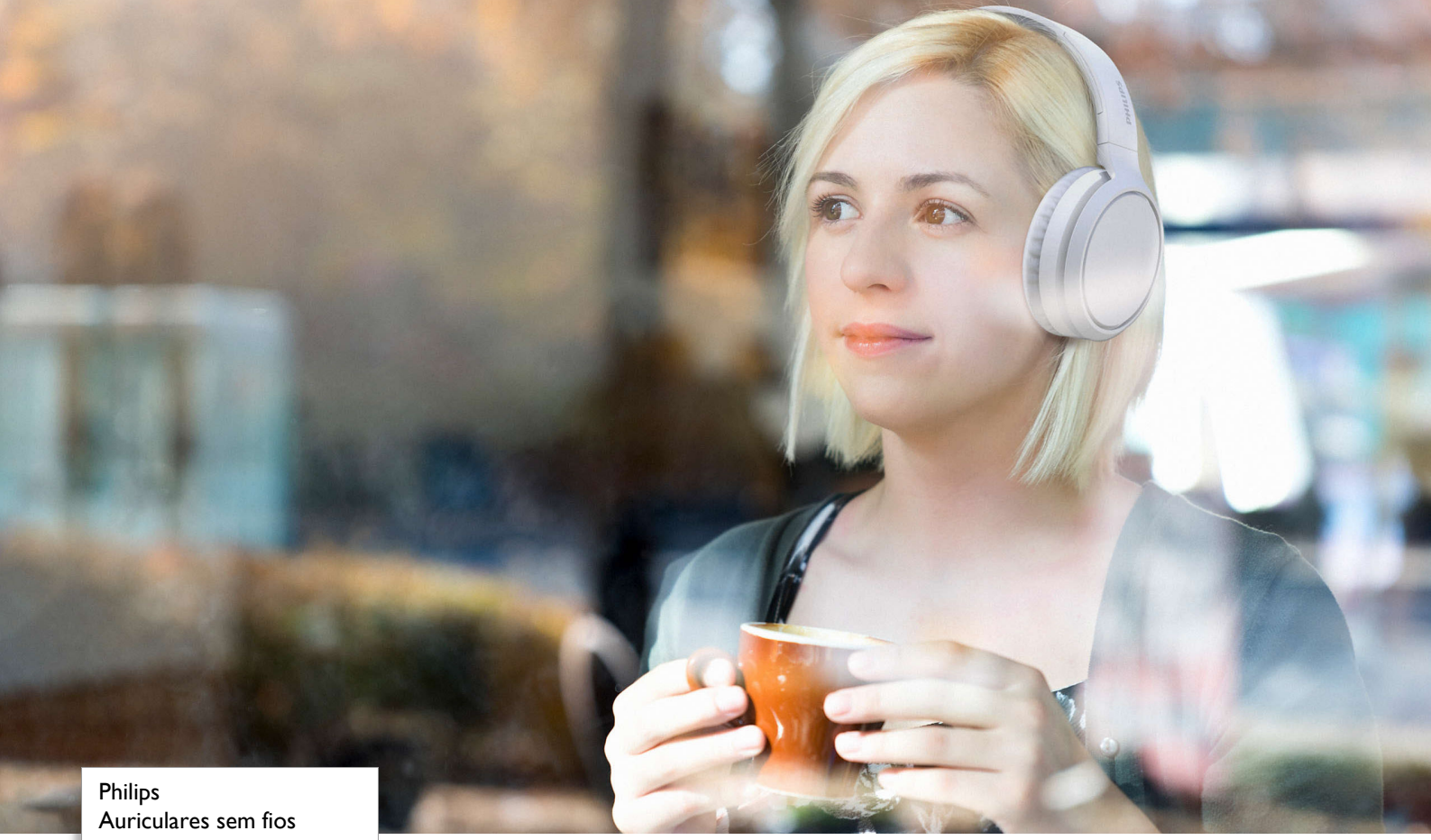

Philips
Auriculares sem fios

Diafragmas de 40 mm/posterior fechada

Leve
Dobragem compacta
Até 29 horas de reprodução

TAH5205WT

Sinta os graves

Cubra os seus ouvidos e sinta verdadeiramente os graves! Estes auscultadores over-ear sem fios dispõem de um botão BASS Boost para graves mais profundos com apenas um toque. Obtenha até 29 horas de reprodução, carregamento rápido e uma ligação Bluetooth sólida. Nada lhe escapará.

Graves fortes e potentes

- Diafragmas potentes em neodímio de 40 mm. Botão BASS Boost.
- 29 horas de reprodução. Carregamento USB-C.
- Carregue durante 15 minutos para obter 4 horas de reprodução adicionais
- Design posterior fechado over-ear. Excelente isolamento de som.

Máximo conforto. Estilo máximo.

- Design dobrável compacto para uma arrumação fácil.
- Paletas de cores mate apelativas
- Aro para a cabeça ajustável, leve e almofadado.
- Proteções dos ouvidos macias de ângulo ajustável para máximo conforto

Ligação fácil. Controlo fácil.

- Botão multifunções. Controle facilmente música e chamadas
- Conetividade Bluetooth sólida. Controlo fácil.
- Cabo amovível. Utilize a opção com fios e continue a ouvir.

PHILIPS

Destaques

Botão BASS boost

Estes auscultadores over-ear contam com diafragmas acústicos potentes em neodímio de 40 mm que garantem um som nítido e graves ricos. Quando quiser mais, basta premir o botão BASS boost para sentir imediatamente a diferença.

29 horas de reprodução

Pode obter até 29 horas de tempo de reprodução com um carregamento de 2 horas através de USB-C. Se começar a ficar sem bateria, um carregamento rápido de 15 minutos permite manter a reprodução de música durante mais 4 horas. O cabo amovível permite-lhe também usar os auscultadores com fio.

Aro para a cabeça leve e almofadado

Disponíveis em elegantes paletas de cores mate, estes auscultadores on-ear incluem um aro almofadado tão leve que quase não dará por ele. As proteções dos ouvidos macias estão claramente identificadas para o lado esquerdo/direito e podem ser inclinadas até obter um ajuste perfeito.

Design dobrável compacto

Sinta os graves. As proteções dos ouvidos dobram-se totalmente para dentro, para proporcionar uma arrumação fácil no bolso ou no saco. Basta dobrá-las e já está.

Botão multifunções.

Não gosta da faixa atual? Avance para a seguinte premindo durante uns segundos. Pretende rejeitar uma chamada? Basta um simples toque num botão. O emparelhamento de Bluetooth inteligente permite que estes auriculares memorizem o último dispositivo com o qual foram emparelhados.

Auriculares sem fios
Diafragmas de 40 mm/posterior fechada Leve, Dobragem compacta, Até 29 horas de reprodução

TAH5205WT/00

Especificações

Som
- Limites frequência: 20 - 20 000 Hz
- Diâmetro da coluna: 40 mm
- Impedância: 32 ohm
- Entrada máxima de corrente: < 50 mW
- Sensibilidade: 90 dB (1k Hz)
- Tipo de diafragma: Dinâmica

Conectividade
- Versão Bluetooth: 5,0
- Sem fios
- Perfis Bluetooth: A2DP, AVRCP, HFP
- Cabo amovível
- Alcance máximo: Até 10 m
- Codecs suportados: SBC
- Tipo de transmissão sem fios: Bluetooth
- Tomada dos auscultadores: 3.5 mm

Embalagem exterior
- Comprimento: 21.2 cm
- Número de embalagens para o consumidor: 3
- Largura: 18.5 cm
- Peso bruto: 1.5 kg
- Comprimento: 26.5 cm
- GTIN: 1 48 95229 11034 9
- Peso líquido: 0.69 kg
- Tara: 0.81 kg

Conveniência
- Controlo do volume
- Tipo de controlos: Botão

Alimentação elétrica
- Recarregável
- Número de pilhas: 1 un.
- Tempo de reprodução de música: 29 hora(s)
- Tempo conv.: 21 horas
- Tempo de carga: 2 hora(s)
- Carregamento rápido: 15 mins for 4 hrs
- Peso da bateria (total): 8.3 g
- Capacidade da bateria (auscultadores): 400 mAh
- Vida útil da bateria em modo de espera: 166 hr
- Tipo de bateria (auscultadores): Polímeros de lítio (incorporada)

Dimensões da embalagem
- Comprimento: 24 cm
- Tipo de embalagem: Caixa
- Tipo de disposição na prateleira: Pendurado
- Largura: 19.5 cm
- Profundidade: 5.5 cm
- Número de produtos incluídos: 1
- EAN: 48 95229 11034 2
- Peso bruto: 0.37 kg
- Peso líquido: 0.23 kg
- Tara: 0.14 kg

Dimensões do produto
- Comprimento: 19.5 cm
- Largura: 18.5 cm
- Profundidade: 4 cm
- Peso: 0.21 kg

Acessórios
- Cabo áudio: Cabo estéreo de 3,5 mm, L=1,2 m
- Guia de início rápido
- Cabo para carregamento: Cabo USB-C

Design
- Cor: Branco
- Estilo de utilização: Aro para a cabeça
- Design dobrável: Plano/para dentro
- Material do acoplamento auditivo: Pele sintética
- Ajusta à orelha: Over-ear
- Tipo de proteção: Fechado

UPC
- UPC: 8 40063 20114 9

Assistente de voz
- Compatível com o assistente de voz
- Ativação do assistente de voz: Manual
- Suporte do assistente de voz

Data de publicação
2024-09-12

Versão: 9.1.3

EAN: 48 95229 11034 2

© 2024 Koninklijke Philips N.V.
Todos os direitos reservados.

Todas as especificações estão sujeitas a alterações sem aviso prévio. As marcas comerciais são propriedade de Koninklijke Philips N.V. ou dos respectivos detentores.

www.philips.com

* *A disponibilidade das funcionalidades pode variar com base na compatibilidade do telemóvel.
* A vida útil da pilha é aproximada e pode variar dependendo das condições da aplicação.