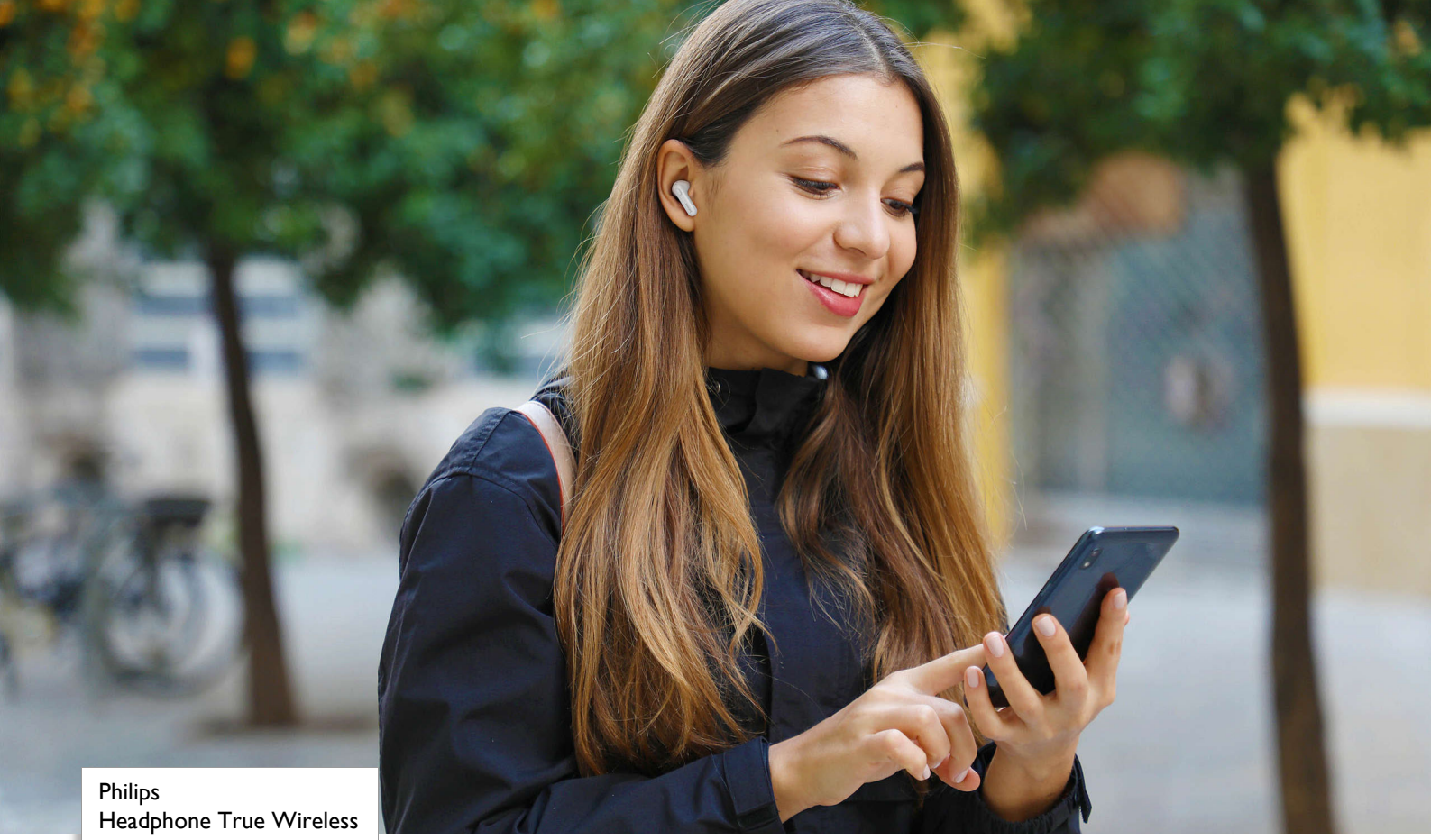

Philips
Headphone True Wireless

Kualitas suara panggilan jernih

Driver 6 mm untuk bass dahsyat
Desain ergonomis untuk kenyamanan
IPX4 tahan cipratan air dan keringat

TAT1108WT

Nikmati kualitas suara yang jernih

Dengarkan lagu dan panggilan dengan baik. Headphone True Wireless ini menggunakan driver 6 mm untuk suara yang kaya dan bass yang kuat, serta mikrofon AI untuk panggilan yang jernih. Headphone ini memiliki rating tahan cipratan dan keringat IPX4, dan dilengkapi wadah pengisi daya kecil untuk waktu putar 15 jam.

Bergaya dan nyaman
- In-ear yang aman dan nyaman di telinga
- Desain tongkat hoki yang pendek

Aktif sepanjang hari
- IPX4 tahan cipratan air dan keringat
- Bebas cemas. Waktu putar 15 jam dengan casing

Musik menggelegar. Suara panggilan jernih
- Driver kustom 6 mm untuk suara hebat dan bass dahsyat
- Mikrofon AI untuk kualitas panggilan yang jernih

PHILIPS

Headphone True Wireless

Kualitas suara panggilan jernih Driver 6 mm untuk bass dahsyat, Desain ergonomis untuk kenyamanan, IPX4 tahan cipratan air dan keringat

TAT1108WT/97

Spesifikasi

Suara
- Jangkauan frekuensi: 20 - 20.000 Hz
- Diameter speaker: 6 mm
- Impedansi: 16 Ohm
- Input daya maksimum: 5 mW
- Kepekaan: 106 dB (1 kHz)
- Tipe driver: Dinamis

Konektivitas
- Versi Bluetooth: 5,3
- Nirkabel
- Profil Bluetooth: A2DP, AVRCP, HFP
- Jangkauan maksimal: Hingga 10 m
- Codec yang didukung: SBC
- Tipe transmisi nirkabel: Bluetooth

Kardus Luar
- Panjang: 26.5 cm
- Jumlah kemasan konsumen: 24
- Lebar: 22.2 cm
- Berat kotor: 2.972 kg
- Panjang: 24.5 cm
- GTIN: 1 48 95229 13402 4
- Berat bersih: 1.512 kg
- Berat tara: 1.46 kg

Mudah
- Anti air: IPX4
- Mode mono untuk TWS
- Tipe kontrol: Tombol

Kardus Dalam
- Panjang: 12 cm
- Jumlah kemasan konsumen: 3
- Lebar: 10.5 cm
- Panjang: 11.8 cm
- Berat bersih: 0.189 kg
- Berat kotor: 0.332 kg
- Berat tara: 0.143 kg
- GTIN: 2 48 95229 13402 1

Daya
- Dapat diisi ulang
- Jumlah baterai: 3 buah
- Waktu pemutaran musik: 5 + 10 jam
- Waktu bicara: 5 jam
- Waktu pengisian: 2 jam
- Tipe baterai (Casing pengisi daya): Lithium Polymer (built-in)
- Tipe baterai (Earbud): Lithium Polymer (built-in)
- Berat baterai (Total): 6.1 g
- Kapasitas baterai (Casing): 250 mAh
- Kapasitas baterai (Earbud): 35 mAh

Dimensi kemasan
- Panjang: 11.8 cm
- Jenis kemasan: Kardus
- Jenis penempatan di rak: Digantung
- Lebar: 9.5 cm
- Tinggi: 3.7 cm
- Jumlah produk yang disertakan: 1
- EAN: 48 95229 13402 7
- Berat kotor: 0.098 kg
- Berat bersih: 0.063 kg
- Berat tara: 0.035 kg

Aksesori
- Panduan Cepat
- Ear-tip: 3 pasang (K/S/B)
- Casing pengisi daya
- Kabel pengisi daya: Kabel USB-C, 200 mm

Desain
- Warna: Putih
- Bahan sambungan telinga: Silikon
- Pas di telinga: In-ear
- Tipe pas di dalam telinga: Eartip berbahan silikon

Telekomunikasi
- Mikrofon untuk panggilan: an AI mic

Dimensi
- Dimensi casing pengisi daya (PxLxT): 3.11 x 5.95 x 3.20 cm
- Dimensi earbud (PxLxT): 2.03 x 2.97 x 2.49 cm
- Berat total: 0.036 kg

Asisten suara
- Kompatibel dengan Asisten suara: Apple Siri, Asisten Google
- Aktivasi asisten suara: Manual
- Dukungan asisten suara

Kelebihan Utama

Waktu pemutaran 15 jam.
Selama apa pun Anda berkegiatan, headphone ini siap menemani Anda. Anda mendapatkan waktu putar 5 jam dan 10 jam ekstra dari wadah pengisi daya berukuran saku yang praktis.

Driver 6 mm yang dinamis
Dengarkan suara sebagaimana seharusnya. Headphone ini menggunakan desain khusus, driver 6 mm dinamis untuk menghadirkan pengalaman mendengarkan yang sesungguhnya. Kapasitas tenaga driver yang besar meningkatkan dinamika dan bass sehingga tidak ada irama yang terlewat.

Kualitas suara panggilan jernih
Jangan biarkan suara dari luar mengganggu Anda. Headphone ini dilengkapi mikrofon AI yang menggunakan algoritme AI canggih untuk menyaring suara yang tidak diinginkan dan memastikan kualitas panggilan yang jernih. Dengarkan keduanya dengan jelas setiap saat.

IPX4 tahan cipratan air dan keringat
Peringkat IPX4 dan driver 6 mm yang kuat memungkinkan Anda menikmati suara yang luar biasa dalam segala cuaca! Headphone ini tahan percikan dan keringat sehingga bisa digunakan dengan lebih leluasa.

In-ear yang aman dan nyaman di telinga
Earbud yang nyaman ini pas untuk saluran telinga Anda, menciptakan tutup sempurna yang mengurangi kebisingan eksternal. Dengarkan setiap irama dan kata! Nikmati kenyamanan nyata dengan tiga ukuran penutup telinga silikon yang lembut dan dapat diganti.

Tanggal dikeluarkan
2024-06-12

Versi: 2.0.1

EAN: 48 95229 13402 7

© 2024 Koninklijke Philips N.V.
Hak cipta dilindungi undang-undang.

Spesifikasi dapat berubah sewaktu-waktu tanpa pemberitahuan. Merek dagang adalah milik Koninklijke Philips N.V. atau pemiliknya masing-masing.

www.philips.com

* Durasi baterai untuk pemutaran hanyalah estimasi dan dapat berbeda-beda, tergantung pada kondisi pemakaian.