PHILIPS

Radiowecker

3000er Serie

R3205, R3305

Bedienungsanleitung

Registrieren Sie Ihr Produkt und erhalten Sie Support unter
www.philips.com/support

Inhalt

1 Wichtig 2
Sicherheit 2

2 Ihr Radiowecker 3
Einführung 3
Verpackungsinhalt 3
Überblick über den Radiowecker 3

3 Erste Schritte 4
Batterien einlegen 4
An das Stromnetz anschließen 4
Zeit einstellen 4

4 FM-Radio hören 5
FM-Radiosender einstellen 5
FM-Radiosender manuell speichern 5
Voreingestellten Radiosender auswählen 5
Lautstärke anpassen 5

5 Weitere Merkmale 6
Weckzeit einstellen 6
Schlaf-Timer einstellen 6

6 Produktinformationen 7

7 Fehlerbehebung 7

8 Hinweis 8

1 Wichtig

Sicherheit

Warnung

- Niemals das Gehäuse dieses Radioweckers entfernen.
- Niemals Teile dieses Radioweckers einfetten.
- Diesen Radiowecker niemals auf andere elektrische Geräte stellen.
- Den Radiowecker vor direkter Sonneneinstrahlung, offenem Feuer oder Hitze schützen.
- Darauf achten, dass Sie immer einen einfachen Zugang zum Netzkabel, Netzstecker oder Netzteil haben, um diesen Radiowecker vom Netz zu trennen.

- Lesen Sie diese Anleitung.
- Beachten Sie alle Warnungen.
- Befolgen Sie alle Anweisungen.
- Blockieren Sie keine Lüftungsöffnungen. Installieren Sie das Gerät gemäß den Anweisungen des Herstellers.
- Installieren Sie es nicht in der Nähe von Wärmequellen wie Heizkörpern, Heizstrahlern, Öfen oder anderen Geräten (einschließlich Verstärkern), die Wärme erzeugen.
- Schützen Sie das Netzkabel vor dem Drauftreten oder Einklemmen, insbesondere an Netzsteckern, Netzsteckdosen und an der Stelle, an der es aus dem Radiowecker austritt.
- Verwenden Sie nur die vom Hersteller angegebenen Zusatzgeräte und Zubehörteile.
- Ziehen Sie den Netzstecker dieses Geräts bei Gewitter oder bei längerer Nichtbenutzung.
- Wenden Sie sich bei allen Wartungsarbeiten an qualifiziertes Servicepersonal. Eine Wartung ist erforderlich, wenn das Gerät in irgendeiner Weise beschädigt wurde, z. B. wenn das Netzkabel oder der Stecker beschädigt ist, Flüssigkeit darauf verschüttet wurde oder Gegenstände in das Gerät gefallen sind, das Gerät Regen oder Feuchtigkeit ausgesetzt war, nicht normal funktioniert oder heruntergefallen ist.
- VORSICHT bei der Verwendung von Batterien - Um ein Auslaufen der Batterien zu verhindern, was zu Verletzungen, Sachschäden oder Schäden am Gerät führen kann, ist Folgendes zu beachten:
  - Legen Sie alle Batterien richtig ein, die Pole + und - wie auf dem Gerät markiert.
  - Entfernen Sie die Batterien, wenn das Gerät längere Zeit nicht benutzt wird.
  - Die Batterien dürfen keiner übermäßigen Hitze wie Sonne, Feuer oder dergleichen ausgesetzt werden.
- Der Radiowecker darf keinen Tropfen oder Spritzern ausgesetzt werden.
- Stellen Sie keine Gefahrenquellen auf den Radiowecker (z. B. mit Flüssigkeit gefüllte Gegenstände, brennende Kerzen).
- Wird der Stecker des Netzadapters als Trennvorrichtung verwendet, muss die Trennvorrichtung immer leicht erreichbar sein.

2 Ihr Radiowecker

Herzlichen Glückwunsch zu Ihrem Kauf und willkommen bei Philips! Für die Nutzung des vollständigen Supports, den Philips anbietet, registrieren Sie Ihr Produkt unter www.philips.com/support.

Einführung

Mit diesem Radiowecker ist Folgendes möglich:

- FM-Radio hören;
- Zwei Alarme können so eingestellt werden, dass sie zu unterschiedlichen Zeiten klingeln.

Verpackungsinhalt

Überprüfen und identifizieren Sie den Inhalt Ihrer Verpackung:

- Haupteinheit
- AC-Netzadapter
- Kurzanleitung
- Sicherheits- und Gewährleistungsbroschüre

Überblick über den Radiowecker

① ⏻

- Einschalten oder in den Standby-Modus schalten.

② PRESET/SET TIME

- Radiosender speichern.
- Hiermit wird ein voreingestellter Radiosender ausgewählt.
- Zeit einstellen.

③ HR/MIN/◀ TUN ▶

- FM-Radiosender einstellen.
- Stunde und Minuten einstellen.

④ SNOOZE/SLEEP

- Schlummeralarm.
- Schlaf-Timer einstellen.

⑤ Display-Feld

- Aktuellen Status anzeigen.

⑥ AL1/AL2/– VOL +

- Alarm einstellen.
- Hiermit wird die Lautstärke angepasst.

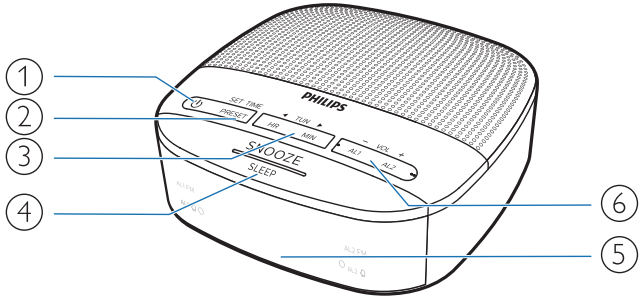

3 Erste Schritte

Befolgen Sie immer die Anweisungen in diesem Kapitel in der angegebenen Reihenfolge.

Batterien einlegen

Die Batterien dienen nur als Stromversorgung für die Uhr und die Weckeinstellungen.

Achtung

- Explosionsgefahr! Die Batterie von Hitze, Sonnenschein oder Feuer fernhalten. Die Batterie niemals ins Feuer werfen.
- Batterien enthalten chemische Substanzen, deshalb müssen sie ordnungsgemäß entsorgt werden.

Die beiden AAA-Batterien (nicht mitgeliefert) mit korrekter Polarität (+/-), wie abgebildet, einlegen.

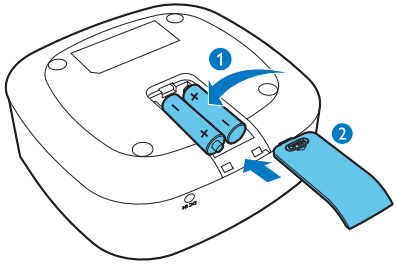

An das Stromnetz anschließen

Achtung

- Gefahr von Produktschäden! Stellen Sie sicher, dass die Netzspannung mit der auf der Rückseite oder Unterseite des Radioweckers aufgedruckten Spannung übereinstimmt.
- Gefahr eines elektrischen Schlags! Wenn Sie den Netzadapter trennen, ziehen Sie ihn immer am Netzstecker aus der Netzsteckdose. Niemals am Kabel ziehen.
- Nur ein vom Hersteller angegebenes oder mit diesem Gerät mitgeliefertes AC-Kabel verwenden.

Hinweis

- Das Typenschild befindet sich auf der Unterseite des Radioweckers.

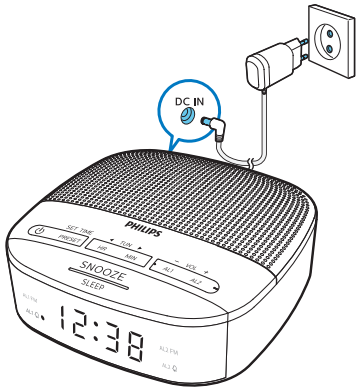

Zeit einstellen

Hinweis

- Die Zeit lässt sich nur im Standby-Modus einstellen.

1 Im Standby-Modus **SET TIME** länger als 2 Sekunden gedrückt halten.

2 **HR** drücken, um die Stunde einzustellen, und **MIN**, um die Minuten einzustellen, und dann zum Bestätigen **SET TIME** drücken.

↳ Damit ist die Uhr eingestellt.

4 FM-Radio hören

Hinweis

- Den Radiowecker von anderen elektronischen Geräten fernhalten, um Funkstörungen zu vermeiden.
- Für einen optimalen Empfang muss die FM-Antenne vollständig ausgefahren und die Position der Antenne angepasst werden.

FM-Radiosender einstellen

1 ⏻ drücken, um den Radiowecker einzuschalten.

2 ◀ **TUN** ▶ länger als 2 Sekunden gedrückt halten.
   ↳ Der Radiowecker wechselt automatisch zu einem Sender mit starkem Empfang.

3 Schritt 2 wiederholen, um weitere Sender einzustellen.

Einen Sender manuell einstellen:
Wiederholt ◀ **TUN** ▶ drücken, um eine Frequenz auszuwählen.

Hinweis

- Das Abstimmraster des Radioweckers beträgt 50 kHz, die Radiofrequenz auf dem Anzeigefeld wird um 0,1 MHz erhöht, wenn ◀ **TUN** ▶ zweimal gedrückt wird.

FM-Radiosender manuell speichern

Hinweis

- Es können maximal 10 FM-Radiosender gespeichert werden.

1 FM-Radiosender einstellen.

2 **PRESET** für 2 Sekunden gedrückt halten, um den Programmiermodus zu aktivieren.
   ↳ Die voreingestellte Nummer beginnt zu blinken.

3 ◀ **TUN** ▶ wiederholt drücken, um eine Nummer auszuwählen.

4 Zum Bestätigen **PRESET** drücken.

5 Die Schritte 1 bis 4 wiederholen, um weitere FM-Radiosender zu speichern.

Tipp

- Einen anderen Sender auf dem Speicherplatz speichern, um einen vorher gespeicherten Sender zu überschreiben.

Voreingestellten Radiosender auswählen

Im FM-Radiomodus wiederholt **PRESET** drücken, um eine voreingestellte Zahl auszuwählen.

Lautstärke anpassen

Während Sie Radio hören, auf **- VOL +** drücken, um die Lautstärke einzustellen.

5 Weitere Merkmale

Weckzeit einstellen

Alarm einstellen

Hinweis

- Der Alarm lässt sich nur im Standby-Modus einstellen.
- Überprüfen Sie, ob die Uhr korrekt eingestellt ist.

1 Im Standby-Modus **AL1** oder **AL2** 2 Sekunden gedrückt halten, um die Weckzeit einzustellen.

2 **HR** drücken, um die Stunde einzustellen und **MIN**, um die Minuten einzustellen. Dann zum Bestätigen **AL1** oder **AL2** drücken.

Tipp

- Das Gerät verlässt den Weckeinstellungsmodus, wenn es 10 Sekunden lang nicht benutzt wird.

Weckquelle auswählen

Sie können FM-Radio oder Summer als Weckquelle wählen, indem Sie im Standby-Modus **AL1** oder **AL2** drücken.

↳ Das entsprechende Wecksymbol leuchtet auf.

Hinweis

- Die sanfte Weckfunktion ist nur für FM-Radioquellen vorgesehen.

Weck-Timer aktivieren oder deaktivieren

Wiederholt **AL1** oder **AL2** drücken, um den Weck-Timer zu aktivieren oder zu deaktivieren.

↳ Wenn der Weck-Timer aktiviert ist, schaltet sich die Weckanzeige ein.

↳ Wenn der Weck-Timer deaktiviert ist, erlischt die Weckanzeige.

↳ Der Weckalarm wird am nächsten Tag wiederholt.

↳ Die entsprechenden Tasten **AL1** oder **AL2** drücken, um den Weckalarm zu stoppen.

Alarm auf Schlummern schalten

Wenn der Alarm ausgelöst wird, auf **SNOOZE** drücken.

↳ Der Alarm pausiert und wird 9 Minuten später wiederholt.

Schlaf-Timer einstellen

Der Radiowecker kann nach einer voreingestellten Zeit automatisch in den Standby-Modus wechseln.

- Wiederholt **SLEEP** drücken, um einen Zeitraum (in Minuten) auszuwählen.
  ↳ Der Radiowecker kann nach einer voreingestellten Zeit automatisch in den Standby-Modus wechseln.

Zum Deaktivieren des Schlaf-Timers:

- Wiederholt auf **SLEEP** drücken, bis [**OFF**] (AUS) angezeigt wird.

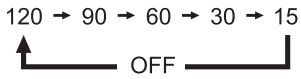

6 Produktinformationen

Hinweis

- Produktinformationen können ohne vorherige Ankündigung geändert werden.

Verstärker

Nennausgangsleistung	200 mW RMS

Tuner (FM)

Abstimmbereich	87,5-108 MHz
Abstimmraster	50 KHz
Empfindlichkeit - Mono, 26 dB Rauschabstand	< 22 dBf
Klirrfaktor	< 3 %
Rauschabstand	> 50 dBA

Allgemeine Informationen

AC-Kabel (Netzadapter)	Marke: Philips; Modell: AS030-050-EE060 Eingang: 100-240 V~ 50/60 Hz; 0,15 A Ausgang: 5 V ⎓ 0,6 A
Stromverbrauch im Betrieb	< 3 W
Standby-Stromverbrauch	< 1 W
Abmessungen (B x H x T)	131 x 54 x 131 mm
Gewicht (Haupteinheit)	198,9 g

7 Fehlerbehebung

Warnung

- Niemals das Gerätegehäuse entfernen

Damit die Garantie gültig bleibt, versuchen Sie niemals, den Radiowecker selbst zu reparieren.

Wenn bei der Verwendung dieses Geräts Probleme auftreten, überprüfen Sie die folgenden Punkte, bevor Sie den Service anfordern. Wenn das Problem weiterhin besteht, besuchen Sie die Website von Philips (www.philips.com/support). Wenn Sie sich an Philips wenden, stellen Sie sicher, dass sich das Gerät in der Nähe befindet und die Modell- und Seriennummer verfügbar sind.

Kein Strom

- Vergewissern Sie sich, dass der Netzstecker des Geräts richtig angeschlossen ist.
- Vergewissern Sie sich, dass an der Netzsteckdose Spannung vorhanden ist.

Kein Ton

- Lautstärke einstellen.

Keine Reaktion vom Gerät

- Trennen und schließen Sie den Netzstecker wieder an und schalten Sie das Gerät wieder ein.

Schlechter Radioempfang

- Den Radiowecker von anderen elektronischen Geräten fernhalten, um Funkstörungen zu vermeiden.
- Die Antenne vollständig ausziehen und die Position der Antenne anpassen.

Alarm funktioniert nicht

- Uhr/Wecker richtig einstellen.

Uhr/Weck-Einstellung gelöscht

- Die Stromversorgung wurde unterbrochen oder das Netzkabel wurde getrennt.
- Uhr/Wecker zurücksetzen.

8 Hinweis

Alle Änderungen oder Modifikationen an diesem Gerät, die nicht ausdrücklich von **MMD Hong Kong Holding Limited** genehmigt wurden, können dazu führen, dass die Berechtigung des Benutzers zum Betrieb des Produktes erlischt.

Hiermit erklärt **TP Vision Europe BV**, dass dieses Produkt den grundlegenden Anforderungen und anderen relevanten Bestimmungen der Richtlinie 2014/53/EU entspricht. Die Konformitätserklärung finden Sie unter www.philips.com/support.

Dieses Produkt entspricht den Anforderungen der Europäischen Gemeinschaft zu Funkstörungen.

Das Produkt wird mit hochwertigen Materialien und Komponenten gefertigt, die recycelt und wiederverwendet werden können.

Dieses Symbol bedeutet, dass das Produkt nicht als Hausmüll entsorgt werden darf und zum Recycling an eine geeignete Sammelstelle geliefert werden muss. Befolgen Sie die örtlichen Vorschriften und entsorgen Sie das Produkt und die wiederaufladbaren Akkus niemals im normalen Hausmüll. Die ordnungsgemäße Entsorgung von Altgeräten und wiederaufladbarer Akkus hilft, negative Folgen für die Umwelt und die menschliche Gesundheit zu vermeiden.

Dieses Symbol bedeutet, dass das Produkt Batterien gemäß der europäischen Richtlinie **(EU) 2023/1542** enthält, die nicht mit dem normalen Hausmüll entsorgt werden dürfen.

Informieren Sie sich über das lokale Getrenntsammelsystem für Elektro- und Elektronikprodukte sowie Batterien. Befolgen Sie die örtlichen Vorschriften und entsorgen Sie das Produkt und die Batterien niemals im normalen Hausmüll. Die ordnungsgemäße Entsorgung von Altgeräten und Batterien hilft, negative Folgen für die Umwelt und die menschliche Gesundheit zu vermeiden.

Entfernen der Batterien

Informationen zum Entfernen der Batterien finden Sie im Abschnitt zum Einlegen der Batterien.

Änderungen der technischen Daten sind ohne Vorankündigung vorbehalten.
2020 © Philips und das Philips Shield Emblem sind eingetragene Marken der Koninklijke Philips N.V. und werden unter Lizenz verwendet. Dieses Produkt wurde von MMD Hong Kong Holding Limited oder einem seiner Partner hergestellt und wird unter der Verantwortung von MMD Hong Kong Holding Limited oder einem seiner Partner verkauft, und MMD Hong Kong Holding Limited ist der Garantiegeber in Bezug auf dieses Produkt.

TAR3205_3305_12_UM_V1.0