Мы всегда готовы помочь!

Зарегистрируйте свое устройство и получите поддержку на
www.philips.com/welcome

Возник вопрос?
Обратитесь в
Philips

AJ4000

Руководство пользователя

PHILIPS

Содержание

1 Важная информация! 3

2 Радиочасы 4
Комплект поставки 4

3 Начало работы 4
Установка батареи 4
Подключение питания 5
Установка часов 5

4 Прослушивание радио FM 6
Настройка FM-радиостанций 6

5 Установка будильника 7
Установка будильника 7
Выбор источника сигнала для будильника 7
Отключение будильника 7
Отложенный сигнал будильника 8

6 Другие возможности 8
Регулировка яркости 8
Установка таймера отключения 8
Зарядка мобильного телефона 9

7 Сведения об изделии 10
Характеристики 10

8 Определение и устранение неисправностей 11

9 Уведомление 12

1 Важная информация!

- Ознакомьтесь с данными инструкциями.
- Обратите внимание на все предупреждения.
- Следуйте всем указаниям.
- Запрещается блокировать вентиляционные отверстия устройства. Устанавливайте устройство в соответствии с инструкциями производителя.
- Запрещается устанавливать устройство возле источников тепла, таких как батареи отопления, обогреватели, кухонные плиты и другие приборы (включая усилители), излучающие тепло.
- Не наступайте на сетевой шнур и не защемляйте его, особенно в области вилки, розетки и в месте крепления к радиочасам.
- Используйте только принадлежности/аксессуары, рекомендованные производителем.
- Отключайте радиочасы от сети во время грозы или во время длительного перерыва в использовании.
- При необходимости технической диагностики и ремонта обращайтесь только к квалифицированным специалистам. Проведение диагностики необходимо при любых повреждениях радиочасов, таких как повреждение сетевого шнура или вилки, попадание жидкости или какого-либо предмета в устройство, воздействие дождя или влаги, неполадки в работе или падение.
- Использование элементов питания. ВНИМАНИЕ! Для предотвращения утечки электролита, что может привести к телесным повреждениям, порче имущества или повреждению радиочасов, соблюдайте следующие правила.
  - Вставляйте батарею правильно, соблюдая полярность, указанную на радиочасах (знаки + и -).
  - Извлекайте батарею, если радиочасы не используются в течение длительного времени.
  - Элементы питания нельзя подвергать чрезмерному нагреву (воздействию солнечных лучей, огня и т.п.).
- Избегайте попадания на радиочасы капель или брызг воды.
- Не помещайте на радиочасы потенциально опасные предметы (например, сосуды с жидкостями, зажженные свечи).
- Если для отключения устройства используется штекер адаптера питания, доступ к нему должен оставаться свободным.

2 Радиочасы

Поздравляем с покупкой и приветствуем вас в клубе Philips! Чтобы воспользоваться всеми преимуществами поддержки Philips, зарегистрируйте приобретенное устройство на сайте www.philips.com/welcome.

Комплект поставки

Проверьте комплектацию устройства. (Рис. ①)

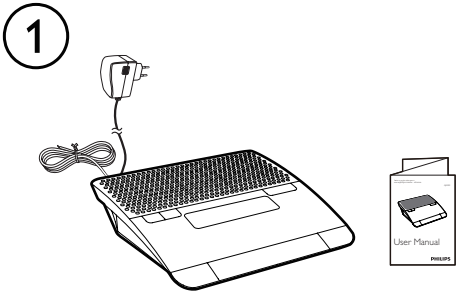

3 Начало работы

Всегда следуйте инструкциям, приведенным в данной главе.

Установка батареи

Внимание

- Опасность взрыва! Не подвергайте батареи воздействию высоких температур, прямых солнечных лучей или огня. Запрещается сжигать батареи.
- Батарея содержит химические вещества, поэтому ее необходимо утилизировать в соответствии с действующими правилами.

Вставьте одну батарею **6F22 9 В** (не входит в комплект), как показано на рисунке, соблюдая указанную полярность (+/-). (Рис. ②)

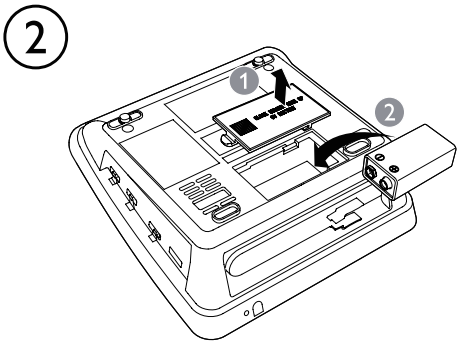

Примечание

- Батарея используется только для сохранения настроек времени и будильника.

Подключение питания

Внимание

- Риск повреждения устройства! Убедитесь, что напряжение электросети соответствует напряжению, указанному на задней или нижней панели радиочасов.
- Риск поражения электрическим током! При отключении адаптера питания от электросети тяните за вилку адаптера. Не тяните за шнур питания.

Примечание

- Табличку с обозначениями см. на нижней панели радиочасов.

(Рис. ③)

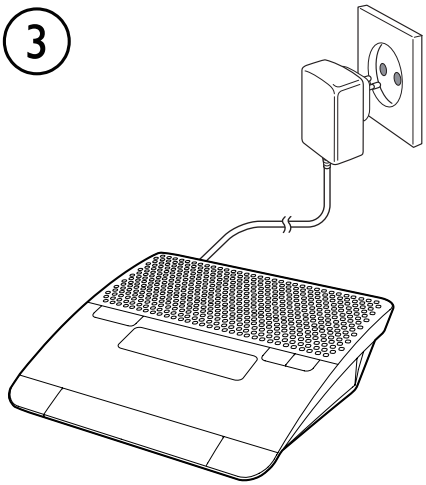

Установка часов

(Рис. ④)

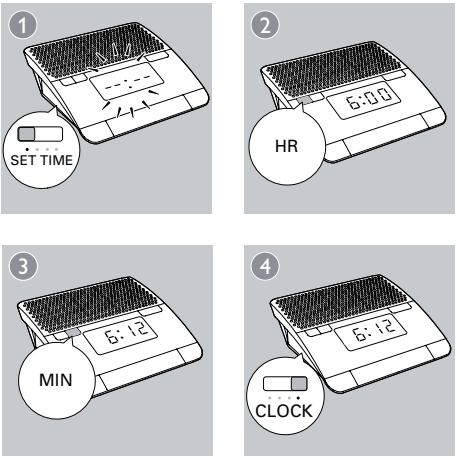

1 Переместите ползунок в положение **SET TIME**.
   ↳ Начнут мигать значения часа и минут.

2 Используйте **HR** и **MIN** для настройки времени.

3 Для подтверждения настройки переместите ползунок в положение **CLOCK**.

4 Прослушивание радио FM

Примечание

- Во избежание радиопомех не устанавливайте радиочасы рядом с другими электронными приборами.
- Для улучшения качества приема полностью выдвиньте антенну FM и отрегулируйте ее положение.

Настройка FM-радиостанций

(Рис. ⑤)

5

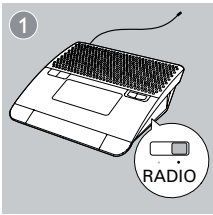

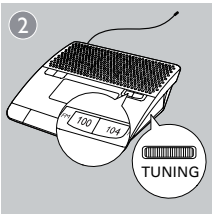

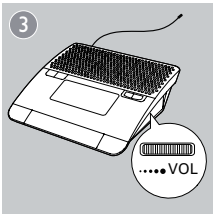

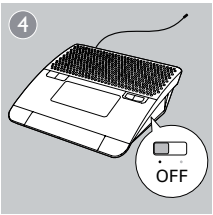

1 Переместите ползунок в положение **RADIO**.

2 Чтобы выбрать станцию, поворачивайте регулятор **TUNING**.
   ↳ Индикатор показывает радиочастоту или диапазон частот.

3 Для настройки уровня громкости во время прослушивания поворачивайте регулятор **VOL**.

4 Чтобы выключить радио, переместите ползунок в положение **OFF**.

5 Установка будильника

Установка будильника

Чтобы установить будильник, следуйте указаниям (Рис. ⑥).

⑥

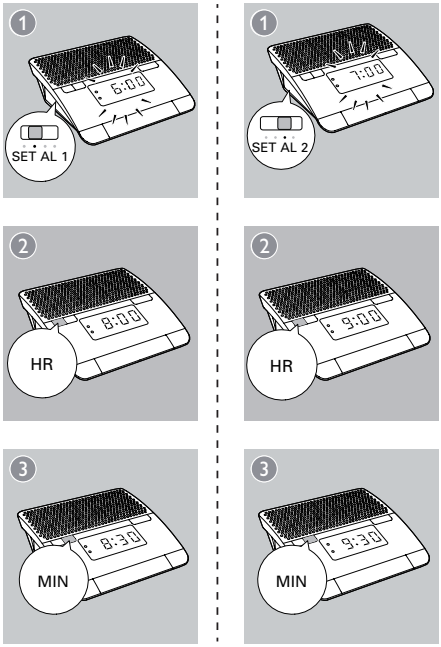

- **AL1**: установка первого сигнала будильника.
- **AL2**: установка второго сигнала будильника.

Выбор источника сигнала для будильника

(Рис. ⑦)

⑦

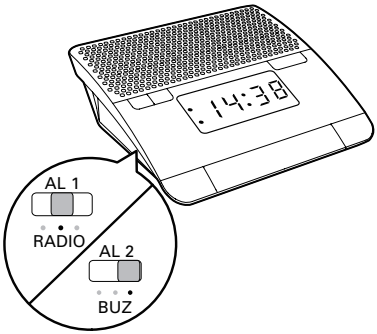

Для выбора в качестве сигнала будильника последнего прослушанного канала или зуммера:

- **AL1**: переместите ползунок в положение **RADIO** или **BUZ**.
- **AL2**: переместите ползунок в положение **RADIO** или **BUZ**.
  - ↳ Загорится соответствующий значок сигнала.

Примечание

- Функция "Мягкое пробуждение" доступна только в том случае, если в качестве сигнала будильника выбран звуковой сигнал.

Отключение будильника

Чтобы отключить будильник, установите переключатель **AL1** или **AL2** в положение **OFF**.

↳ Если будильник отключен, индикатор гаснет.

Отложенный сигнал будильника

(Рис. ⑧)

⑧

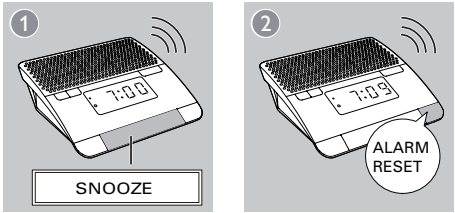

1 Во время звучания сигнала будильника нажмите кнопку **SNOOZE**.
   ↳ Сигнал будильника будет отложен и повторен через девять минут.

2 Для сброса настроек будильника нажмите **ALARM RESET**.
   ↳ Сигнал будильника снова прозвучит на следующий день.

6 Другие возможности

Регулировка яркости

(Рис. ⑨)

⑨

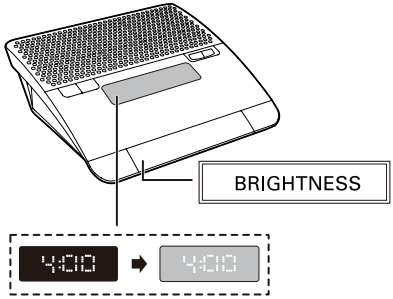

Установка таймера отключения

(Рис. ⑩)

⑩

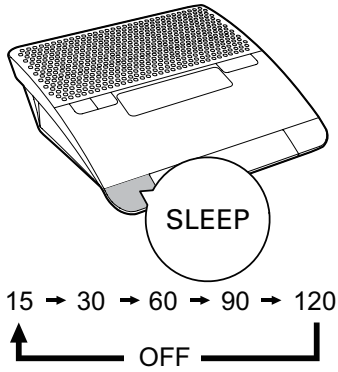

1 Последовательно нажимайте кнопку **SLEEP** для установки таймера отключения.
   ↳ Радио включается автоматически.

2 Для проверки оставшегося времени таймера отключения повторно нажмите **SLEEP**.

Деактивация таймера отключения

- Последовательно нажимайте кнопку **SLEEP**, пока не появится индикация **[OFF]**.

Зарядка мобильного телефона

Это устройство также можно использовать для зарядки мобильного телефона.

Примечание

- Убедитесь, что разъемы USB и Micro USB используются только для зарядки.
- Зарядка через интерфейсы USB и Micro USB выполняется в том случае, если устройство подключено к источнику питания переменного тока.

Вариант 1. Разъем USB.

(Рис. ⑪)

11

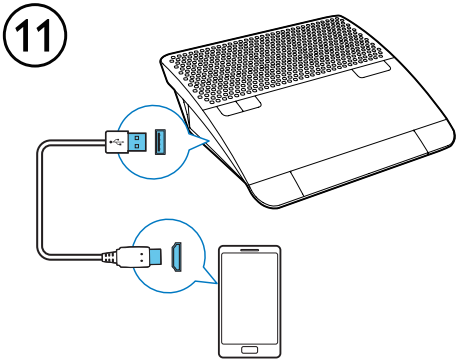

Примечание

- Кабель USB не входит в комплект.
- В связи с использованием различных материалов и методов производства некоторые USB-кабели могут не работать с этим устройством.

Вариант 2. Разъем Micro USB.

(Рис. ⑫)

12

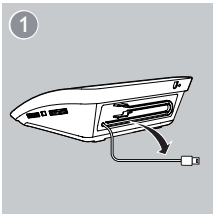

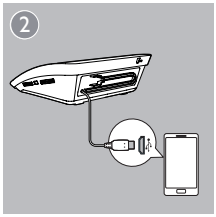

7 Сведения об изделии

Примечание

- Информация о продукте может быть изменена без предварительного уведомления.

Характеристики

Усилитель

Номинальная выходная мощность	300 мВт (среднеквадр.)

Радио (FM)

Частотный диапазон	87,5—108 МГц
Чувствительность - Моно, отношение сигнал/шум: 26 дБ	< 22 дБ отн. ур. 1 фВт
Коэффициент нелинейных искажений	< 3 %
Отношение сигнал/шум	> 45 дБ

Общая информация

Питание перем. тока (адаптер питания)	Наименование бренда: Philips; Модель: EF-S00900650130EU; Вход: 100—240 В~, 50/60 Гц, 0,3 А; Выход: 6,5 В ⎓ 1,3 А
Уровень заряда	9 В
Энергопотребление во время работы	11 Вт
Энергопотребление в режиме ожидания	< 1 Вт
Напряжение при зарядке через USB	5 В пост. тока
Напряжение при зарядке через Micro USB	5 В пост. тока
Размеры Основное устройство (Ш x В x Г)	173 x 64 x 159 мм
Вес: - Основное устройство	0,5 кг

8 Определение и устранение неисправностей

Предупреждение

- Запрещается снимать корпус устройства.

Для сохранения действия условий гарантии запрещается самостоятельно ремонтировать систему.
При возникновении неполадок в процессе использования данной системы перед обращением в сервисную службу проверьте следующие пункты. Если не удается решить проблему, посетите веб-сайт Philips (www.philips.com/support). При обращении в компанию Philips устройство должно находиться поблизости, а номер модели и серийный номер должны быть известны вам.

Отсутствует питание

- Проверьте правильность подключения сетевой вилки устройства.
- Проверьте наличие электропитания в сетевой розетке.

Нет звука

- Настройте громкость.

Система не реагирует

- Отключите и подключите еще раз сетевую вилку, затем включите систему еще раз.

Не выполняется зарядка

- Для зарядки используйте прилагаемый к устройству USB-кабель.

Плохой прием радиосигнала

- Увеличьте расстояние между системой и телевизором или видеомагнитофоном.
- Полностью расправьте антенну FM.

Будильник не работает.

- Правильно установите значения часов.

Настройки часов/будильника удалены.

- Произошел сбой электропитания или сетевой шнур был отсоединен.
- Резервный аккумулятор разряжен.
- Выполните сброс часов/будильника.

9 Уведомление

Внесение любых изменений, неодобренных Philips Consumer Lifestyle, может привести к лишению пользователя права управлять оборудованием.

Данное изделие соответствует требованиям Европейского Союза по радиопомехам.

Изделие разработано и изготовлено с применением высококачественных деталей и компонентов, которые подлежат переработке и повторному использованию.

Маркировка символом перечеркнутого мусорного бака означает, что данное изделие попадает под действие директивы Европейского совета 2002/96/EC.
Узнайте о раздельной утилизации электротехнических и электронных изделий согласно местному законодательству.
Действуйте в соответствии с местными правилами и не выбрасывайте отработавшее изделие вместе с бытовыми отходами.
Правильная утилизация отработавшего изделия поможет предотвратить возможные негативные последствия для окружающей среды и здоровья человека.

В изделии содержатся элементы питания, которые попадают под действие директивы EC 2006/66/EC и не могут быть утилизированы вместе с бытовым мусором.Узнайте о раздельной утилизации элементов питания согласно местному законодательству, так как правильная утилизация поможет предотвратить негативные последствия для окружающей среды и здоровья человека.

Информация о влиянии на окружающую среду

Продукт не имеет лишней упаковки. Мы попытались сделать так, чтобы упаковочные материалы легко разделялись на три типа: картон (коробка), пенополистерол (буфер) и полиэтилен (мешки, защитный пенопластовый лист).
Материалы, из которых изготовлена система, могут быть переработаны и вторично использованы специализированными предприятиями. Соблюдайте местные нормативы по утилизации упаковочных материалов, выработавших ресурс батареек и отслужившего оборудования.

© Koninklijke Philips Electronics N.V., 2012 г.
Все права сохранены.
Характеристики могут быть изменены без предварительного уведомления. Товарные знаки являются собственностью Koninklijke Philips Electronics N.V. и других законных владельцев авторских прав. Компания Philips оставляет за собой право в любое время вносить изменения в устройства без обязательств соответствующим образом изменять ранее поставленные устройства.

Specifications are subject to change without notice
© 2012 Koninklijke Philips Electronics N.V.
All rights reserved.

Document order number: 000000000000
DJ4000_12_UM_V1.0