Enregistrez votre produit et accédez à l'assistance sur
www.philips.com/welcome.

CD490
CD495

Guide de mise en route

1 Connexion

2 Commençons !

3 Utilisation

PHILIPS

Contenu de l'emballage

Base (CD495)

Base (CD490)

Chargeur*

Combiné*

Adaptateur secteur*

Cordon**

Manuel d'utilisation, guide de mise en route et garantie

Remarque

* Dans les coffrets contenant plusieurs combinés, vous trouverez des combinés supplémentaires ainsi que des chargeurs et des adaptateurs secteur.

**Dans certains pays, vous devrez d'abord connecter le cordon à l'adaptateur de ligne avant de le brancher à la prise téléphonique.

Attention

- Utilisez exclusivement les piles rechargeables et l'adaptateur secteur fournis.

1 Connexion

Branchement de la base

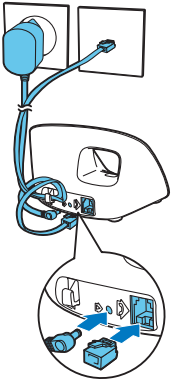

1 Branchez chacune des extrémités de l'adaptateur secteur sur :
- la prise d'entrée CC située à l'arrière de la base ;
- la prise murale.

2 Branchez chacune des extrémités du cordon sur :
- la prise téléphonique située à l'arrière de la base ;
- la prise téléphonique murale.

Pour la version plusieurs combinés uniquement :

3 Branchez chacune des extrémités de l'adaptateur secteur sur :
- la prise d'entrée CC située à l'arrière de la base ;
- la prise murale.

2 Commençons !

Configuration du téléphone

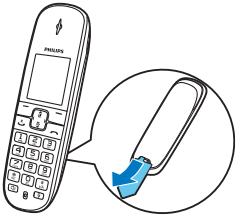

1 Les piles sont déjà installées dans le combiné. Retirez la languette qui se trouve à l'arrière du combiné avant de le charger.
2 Si vous utilisez votre téléphone pour la première fois, un message d'accueil apparaît (selon le pays).
3 Définissez le pays et la langue si vous y êtes invité.
4 Réglez la date et l'heure.
   - Si l'heure est au format 12 heures, appuyez sur ✻ INT pour sélectionner **[AM]** ou **[PM]**.

Chargement de votre téléphone

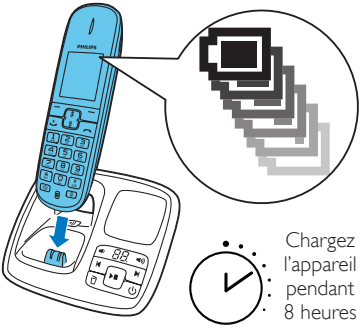

Placez le combiné sur la base pour le mettre en charge. La base émet un bip lorsque vous placez le combiné sur la base.
↪ Le combiné commence à se recharger.

Remarque

- Chargez les batteries pendant 8 heures avant la première utilisation.

Vérification du niveau de charge des piles rechargeables

Icône	État
	Lorsque le combiné n'est pas posé sur la base ou connecté au chargeur, les barres indiquent le niveau de charge de la batterie (élevé à faible). Lorsque le combiné est posé sur la base/branché sur le chargeur, les barres clignotent jusqu'à ce que la batterie soit complètement chargée.
	L'icône de batterie épuisée clignote et vous entendez un signal d'avertissement. La batterie est faible et doit être rechargée.

3 Utilisation

Appeler

- Pour passez un appel, appuyez sur et composez le numéro de téléphone.
- Pour répondre à un appel, appuyez sur lorsque le téléphone sonne.
- Pour mettre fin à un appel, appuyez sur .

Régler le volume de l'écouteur

Appuyez sur ou sur pour régler le volume au cours d'un appel.

Ajouter un contact dans le répertoire

1 Appuyez sur le bouton .
2 Sélectionnez **[Option]** > **[Ajouter nouv.]**, puis appuyez sur **[OK]** pour confirmer.
3 Saisissez le nom puis appuyez sur **[OK]** pour confirmer.
4 Saisissez le numéro puis appuyez sur **[Enreg.]** pour confirmer.

Enregistrer une annonce (uniquement pour le modèle CD495)

1 Appuyez sur **[Menu]**.
2 Sélectionnez > **[Annonce]**, puis appuyez sur **[OK]** pour confirmer.
3 Sélectionnez **[Rép. Simple]** ou **[Enreg. message]**, puis appuyez sur **[OK]** pour confirmer.
4 Sélectionnez **[Enreg. nouveau]**, puis appuyez sur **[OK]** pour confirmer.
5 Commencez à enregistrer à proximité du microphone après le signal sonore.
6 Appuyez sur **[OK]** pour arrêter l'enregistrement.
↳ Vous pouvez écouter l'annonce que vous venez d'enregistrer sur le combiné.

Écoute des messages enregistrés sur le répondeur (pour CD495 uniquement)

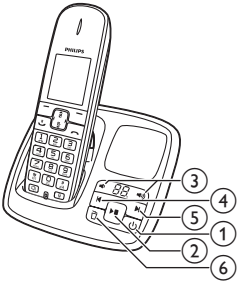

① Appuyez sur pour activer ou désactiver le répondeur en mode veille.
② Pour lancer/arrêter l'écoute, appuyez sur .
③ Pour régler le volume, appuyez sur / .
④ Pour écouter le message précédent/réécouter le message en cours, appuyez sur .
⑤ Pour écouter le message suivant, appuyez sur .
⑥ Pour supprimer le message en cours, appuyez sur .

Remarque

- Pour de plus amples informations, reportez-vous à la section Répondeur du présent manuel.

Bienvenue chez Philips

Souscrivez votre produit sur le site www.philips.com/welcome

Besoin d'aide ?

Mode d'emploi

Reportez-vous au Mode d'emploi fourni avec votre nouveau téléphone.

Aide en ligne

www.philips.com/support

CE 0168

Toute reproduction, partielle ou intégrale est interdite sans le consentement écrit préalable du détenteur des droits d'auteur. Les marques commerciales sont la propriété de Koninklijke Philips Electronics N.V. ou de leurs propriétaires respectifs.
Tous droits réservés.
© 2012 Koninklijke Philips Electronics N.V.

QSG_CD490-495
38_FR_V1.1
WK12053