SHB1805

Three folding paper with 1 color printing:
Finished size – W65 x H140 mm

Welcome to Philips!

For an optimal experience register your product at:
Para especificações e dados de garantia do produto no Brasil, acesse o website abaixo:
Pour une expérience optimale, enregistrez votre produit à l'adresse suivante:

www.philips.com/welcome

Philips and the Philips Shield Emblem are registered trademarks of Koninklijke Philips N.V. and are used under license. This product has been manufactured by and is sold under the responsibility of Philips Consumer Lifestyle B.V. and/or one of its affiliates, and MMD Hong Kong Holding Limited is the warrantor in relation to this product.

This device complies with Part 15 of the FCC Rules. Operation is subject to the following two conditions:
(1) this device may not cause harmful interference; and
(2) this device must accept any interference received, including interference that may cause undesired operation.
This equipment complies with FCC radiation exposure limits set forth for an uncontrolled environment.
This transmitter must not be co-located or operating in conjunction with any other antenna or transmitter.

Este equipamento opera em caráter secundário, isto é, não tem direito a proteção contra interferência prejudicial, mesmo de estações do mesmo tipo, e não pode causar interferência a sistemas operando em caráter primário.

LEA CUIDADOSAMENTE ESTE INSTRUCTIVO ANTES DE USAR SU APARATO

警告：元電には認可された輸入事業者等が明記されたUSB充電器DC 5Vのみをお使いください。

免責：お客様が購入されたお製品について、弊社は製造または販売を行っております、フィリップス・コンシューマー・ライフスタイル・B.V.および/または、その関連会社のいずれかが、本製品に関する保証人となります。弊社は当お製品の保証に関する義務は以下に記載されている通りです。

注意事項：

1. 本製品は、通信、オーディオ入力の通信ケーブル、ヘッドホンを使用しないでください。注意事項が原因になります。
2. 通信中に、電波発信、不要電磁ビット周波数の発生によって、他機器の動作に影響を及ぼすことがあります。
3. 本製品は、オーディオ機器の音量を上げすぎないでください。音量を上げすぎると、聴力に悪影響を与えることがあります。
4. 本製品は、ペースメーカーや医療機器などの電子機器に影響を及ぼす電波を発信しています。本製品を使用する際は、ペースメーカーや医療機器などの電子機器から15センチ以上離してください。
5. 本製品は、防水仕様ではありません。本製品を水に浸けないでください。
6. 本製品は、防塵仕様ではありません。本製品を埃っぽい場所で使用しないでください。
7. 本製品は、ケーブルが切れる恐れがあるため、ケーブルを強く引っ張ったり、曲げたりしないでください。故障の原因になります。
8. 本製品は、ケーブルを強く引っ張ったり、曲げたりしないでください。故障の原因になります。

警告：充電は必ず付属のUSB充電器を使用してください。他の充電器を使用した場合、本製品の故障、または火災の原因となります。

保証期間：保証期間内に不具合が発生した場合、弊社は、お客様に、本製品の修理、または、同等の新品、または、同等の性能を有する製品の提供、または、弊社の判断により、ユーザーマニュアルに記載された、弊社が指定する期間、保証期間内で本製品の修理または代替品を提供します。

注意事項：

1. 本製品は、通信、オーディオ入力の通信ケーブル、ヘッドホンを使用しないでください。注意事項が原因になります。
2. 通信中に、電波発信、不要電磁ビット周波数の発生によって、他機器の動作に影響を及ぼすことがあります。
3. 本製品は、オーディオ機器の音量を上げすぎないでください。音量を上げすぎると、聴力に悪影響を与えることがあります。
4. 本製品は、ペースメーカーや医療機器などの電子機器に影響を及ぼす電波を発信しています。本製品を使用する際は、ペースメーカーや医療機器などの電子機器から15センチ以上離してください。
5. 本製品は、防水仕様ではありません。本製品を水に浸けないでください。
6. 本製品は、防塵仕様ではありません。本製品を埃っぽい場所で使用しないでください。
7. 本製品は、ケーブルが切れる恐れがあるため、ケーブルを強く引っ張ったり、曲げたりしないでください。故障の原因になります。
8. 本製品は、ケーブルを強く引っ張ったり、曲げたりしないでください。故障の原因になります。

(this warranty is valid only in Japan)

低功率電波輻射性電機管理辦法

第十二條

經型式認證合格之低功率射頻電機，非經許可，公司、商號或使用者均不得擅自變更頻率、加大功率或變更原設計之特性及功能。

第十三條

低功率射頻電機之使用不得影響飛航安全及干擾合法通信；經發現有干擾現象時，應立即停用，至改善至無干擾時方得繼續使用。前項合法通信，指依電信法規定作業之無線電信。低功率射頻電機須忍受合法通信或工業、科學及醫療用電波輻射性電機設備之干擾。

ADVERTÊNCIA. Cuidados com a saúde humana e meio ambiente. Não descarte as baterias comercializadas ou fornecidas com seus produtos após seu fim de vida, que seria encaminhada à destinação ambientalmente correta. A Philips dispõe de pontos de coleta em Assistências Técnicas.

Frequency range: 2402-480GHz | Transmitter power: < 4dBm

ANATEL
Este equipamento não tem direito a proteção contra interferência prejudicial e não pode causar interferência em sistemas devidamente autorizados.Este produto está homologado pela ANATEL, de acordo com os procedimentos regulamentados pela Resolução 242/2000, e atende aos requisitos técnicos aplicados. Para mais informações, consulte o site da ANATEL: www.anatel.gov.br

Li-ion | XXX-XXXXXX | XXX-XXXXXX | 028 | Contenido: 1 pieza | FCC ID:2AKQSHB1805 | IC:24599-SHB1805 | CMC ID: XXXXXX

9. How to wear

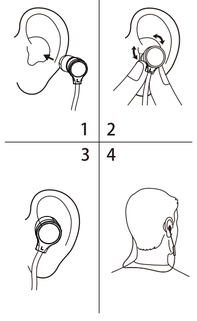

PHILIPS
UpBeat
SHB1805

Quick start guide

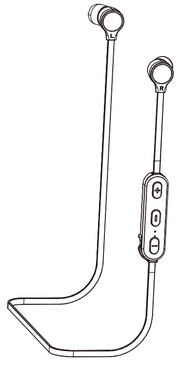

Please refer to www.philips.com/welcome for the full user manual in all languages.

1. Charging

2hrs

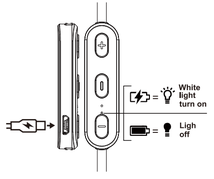

Warning: Only charge with certified USB adaptor DC 5V/0,5A

2. On/Off

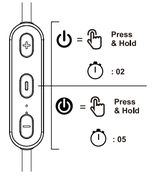

3. Pairing

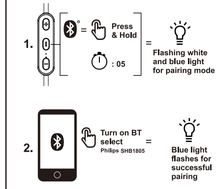

4. Play/Pause

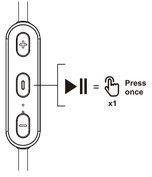

5. Track control

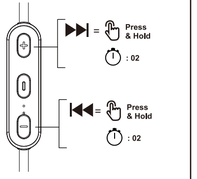

6. Volume control

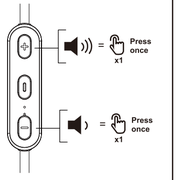

7. Call features

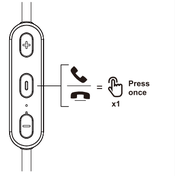

8. Switch call

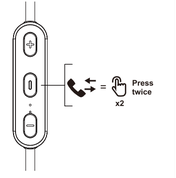

TPV | Template version 2.0 I TPV - B - 019 - 06 I Confidential

Version history | QSG ARTWORK | Scale:100% Unit: mm

Project: SHB1805 I Design Lead: Liza Lau DO NOT ERASE THIS TABLE

Version	Summary of updates	Approved for use by	Date	Version	Summary of updates	Approved for use by	Date
v1.0	artwork release	Liza Lau		...	...	...	...
v1.1	update layout	Logan	20/02/2019	...	...	...	...
v2.0	artwork release	Logan	21/02/2019	...	...	...	...
				...	...	...	...
				...	...	...	...
				...	...	...	...
				...	...	...	...