MCB240

Guide de démarrage rapide

Etape A	*Connexion*
Etape B	*Réglage*
Etape C	*Plaisir d'écoute*

Contenu de l'emballage?

Vous trouverez ces éléments en ouvrant la boîte.

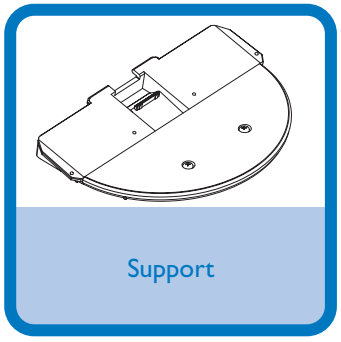

Support

Télécommande

Retirez la feuille de protection en plastique.

Guide de démarrage rapide
Support de mur

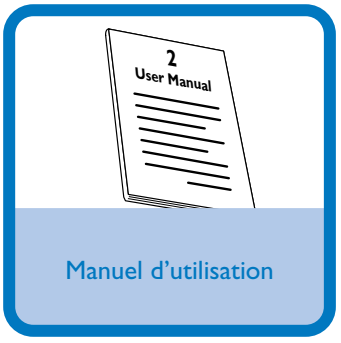

Manuel d'utilisation

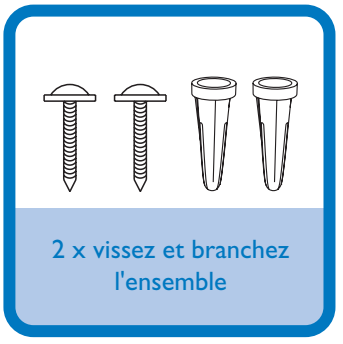

2 x vissez et branchez l'ensemble

PHILIPS

Etape A *Connexion*

1 Pour positionner l'unité sur une surface plate, faîtes glisser le support dans la fente de l'unité principale comme indiqué.

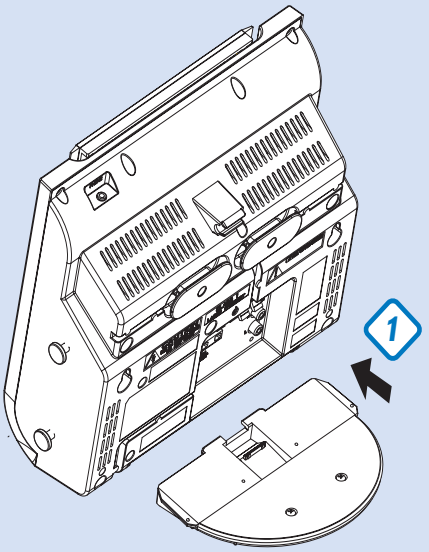

Tip
Reportez-vous à la section concernant le montage mural pour obtenir plus de détails si vous souhaitez fixer le système au mur.

2 Reliez les enceintes aux prises **SPEAKERS**, enceinte de gauche aux prises "**L**" et enceinte de droite aux prises "**R**". Raccordez le fil de couleur (repéré) au "**+**" et le fil noir (non repéré) au "**–**".

3 Avant de brancher le cordon secteur dans la prise murale, vérifiez si tous les autres branchements sont effectués.

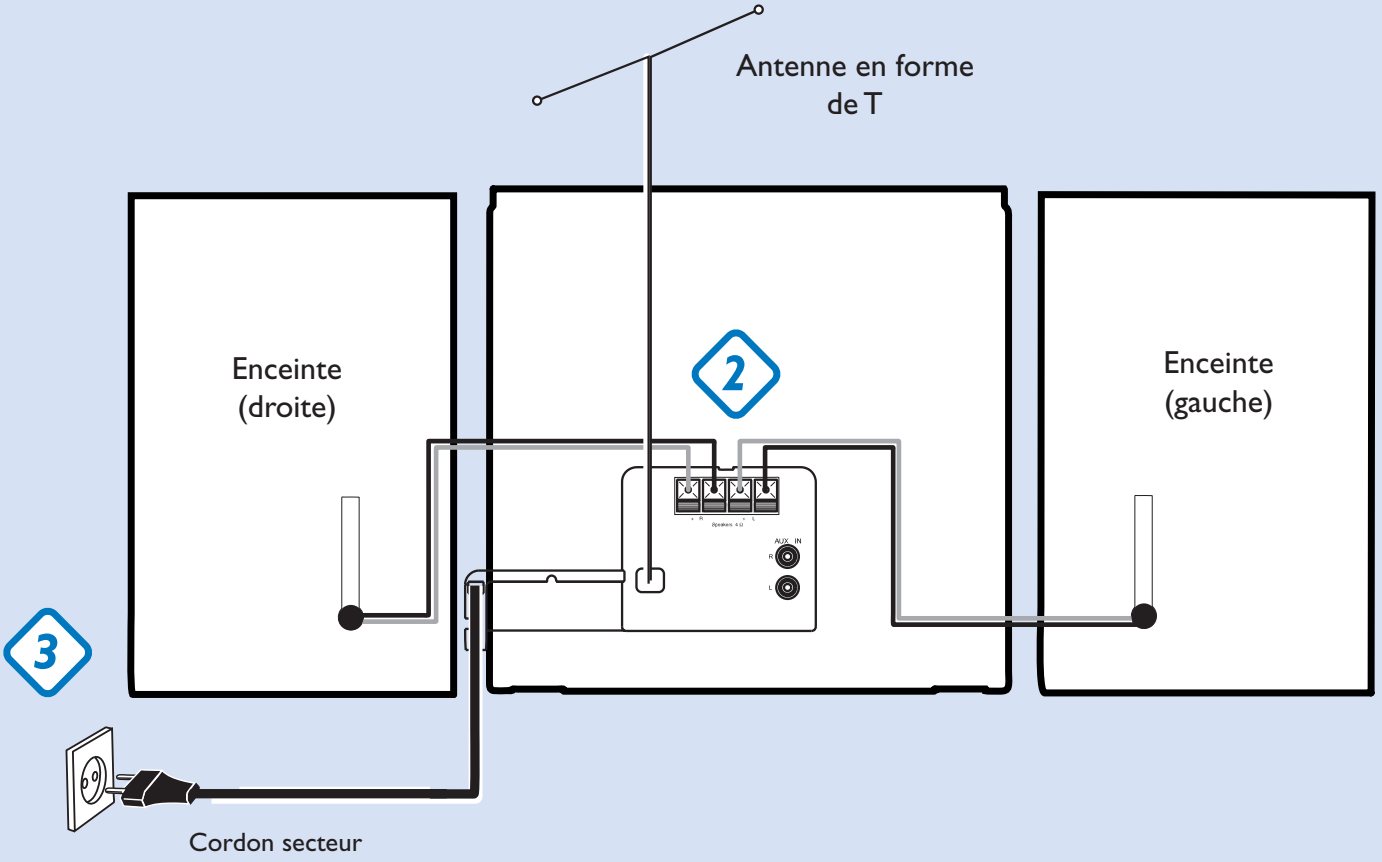

Réglage d'horloge

L'horloge peut être réglée sur le mode 12 ou 24 heures ("AM 12:00" ou "00:00", par exemp).

1 Si l'indicateur de l'alimentation Eco est en marche, appuyez et maintenez **STANDBY-ON/ECO POWER** (ou ⏻ de la télécommande) jusqu'à ce que "**--:--**" clignote sur l'écran d'affichage pour permuter sur le mode normal de veille.

2 Appuyez et maintenez **CLOCK SET** jusqu'à ce que les chiffres de l'horloge pour les heures clignotent.

3 Appuyez sur **PROGRAM** sur l'appareil de manière répétée pour sélectionner le mode de l'horloge.
➜ "AM 12:00" ou "00:00" est affiché avec "AM 12" ou "00" clignotant.

4 Appuyez sur **VOLUME (▲/▼) (+/−)** pour régler les heures.

5 Appuyez à nouveau sur **CLOCK SET**.
➜ Les chiffres d'horloge pour les minutes clignotent.

6 Appuyez sur **VOLUME (▲/▼) (+/−)** pour régler les minutes.

7 Appuyez sur **CLOCK SET** pour confirmer l'heure.

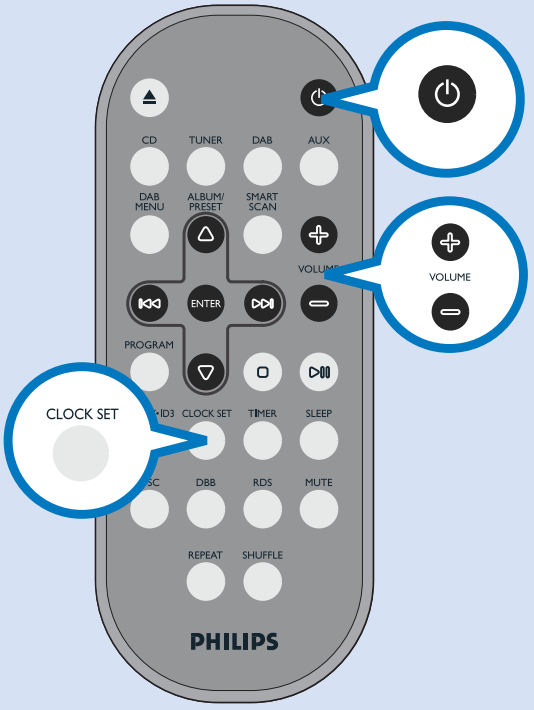

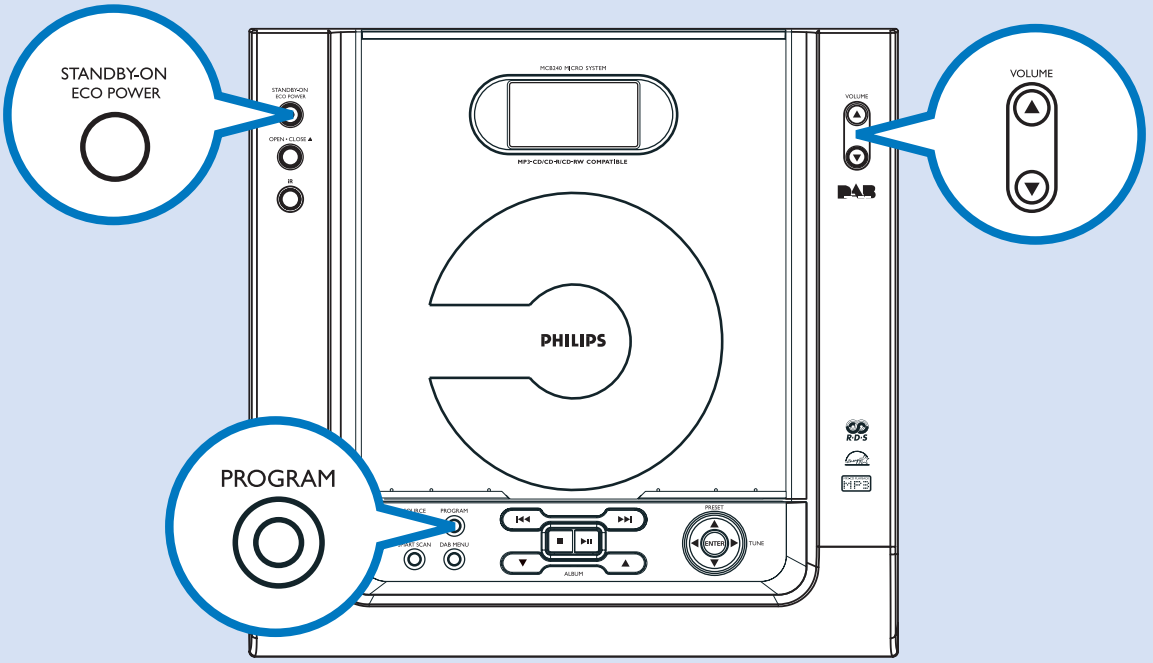

Chargement des disques

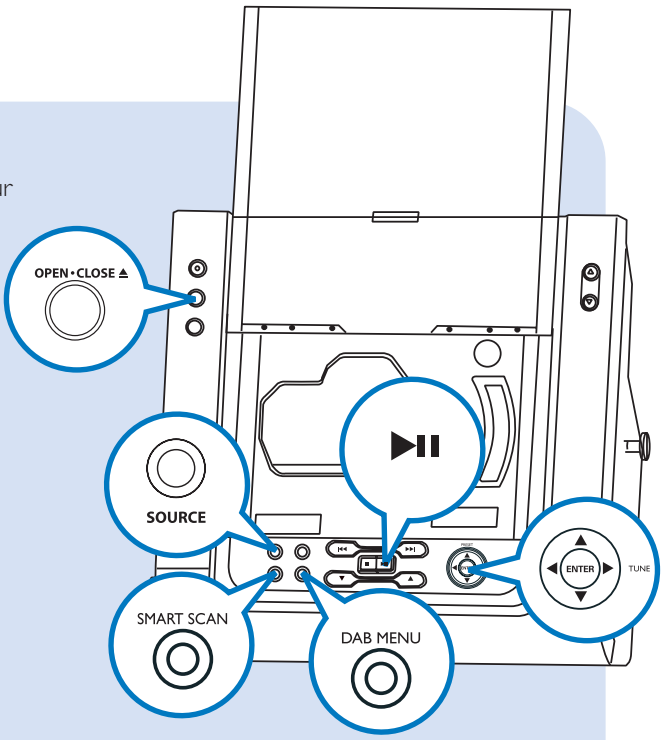

1 Appuyez sur **SOURCE** sur l'avant du panneau du système pour sélectionner CD ou appuyez sur **CD** sur la télécommande.

2 Appuyez sur **OPEN•CLOSE ⏏** pour ouvrir le compartiment CD.

3 Insérez un disque, la face imprimée sur le dessus. Appuyez de nouveau su **OPEN•CLOSE ⏏** pour fermer le compartiment.

4 Appuyez sur **▶ II** pour démarrer la lecture.

Tip
Voir le Manuel d'Utilisation pour les opérations de lecture détaillées.

Réglage des stations DAB

1 Appuyez sur **SOURCE** pour sélectionner DAB (ou appuyez sur **DAB** de la télécommande) pour démarrer la recherche automatique des stations DAB disponibles.

2 Appuyez et maintenez **SMART SCAN** pour balayer toutes les fréquences de la bande III et de la bande L.

3 Appuyez une fois ou plus sur **TUNE◀ / ▶** (ou sur **|◀◀ / ▶▶|** de la télécommande) pour faire défiler la liste des stations enregistrées et lorsque votre station désirée apparaît, appuyez sur **ENTER** pour sélectionner la station.

4 Appuyez sur **DAB MENU** puis utilisez les boutons de navigation pour d'autres fonctions supplémentaires.

Tips
– Si la réception est faible, élevez une des extrémités de l'antenne en forme de T et gardez l'autre extrémité à l'horizontal.
– Voir le Manuel d'Utilisation pour les instructions détaillées sur les DAB.