Philips
Telefone sem fios

XL300
Visor de 1,9"/retroiluminação âmbar
Alta voz

XL3001C

Confortável e simples

Com características grandes, som extra alto e um menu simplificado, este telefone é extremamente fácil de utilizar. Manter o contacto nunca foi tão fácil, graças às teclas de memória de marcação instantânea, à agenda de acesso directo e aos controlos de volume.

Inteligente, simples e fácil de utilizar

- Comodidade máxima graças à configuração simples
- Visor grande e caracteres de leitura fácil
- Controlo directo do volume e acesso à agenda no telefone
- Telefone instantaneamente àqueles de quem mais gosta através das teclas de marcação rápida
- Parte posterior texturizada antideslizante
- Até 16 horas de tempo de conversação num único carregamento

Ouça tudo com nitidez e clareza

- Compatível com aparelhos auditivos - reduz ruídos indesejados
- Som e toque extra alto
- Alta voz no auscultador permite-lhe falar com as mãos livres
- Disposição optimizada da antena para uma óptima recepção em qualquer divisão

Produto ecológico

- Radiação (modos ECO e ECO+) e consumo de energia reduzidos

PHILIPS

Destaques

Configuração fácil

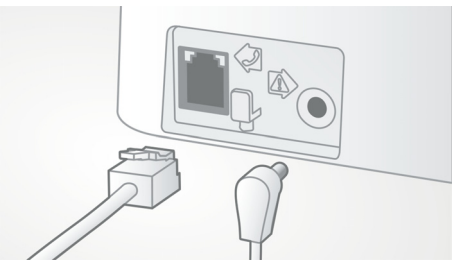

Comodidade máxima graças à configuração simples. Instalação simplificada - produto Plug & Play

Disposição optimizada da antena

A nossa disposição optimizada da antena assegura uma recepção forte e estável – mesmo em áreas da casa onde a transmissão sem fios é complicada. Agora pode atender uma chamada independentemente da zona onde se encontra e desfrutar de uma conversa longa e sem interrupções, mesmo quando se desloca pela casa.

Acesso directo a funcionalidades principais

Mesmo o menu mais simples necessitaria de alguns passos extra para aceder à funcionalidade ou alterar definições. O acesso directo às funcionalidades principais permite-lhe avançar esses passos. O controlo directo do volume do telefone permite-lhe ajustar facilmente o nível de som durante a chamada. Um botão dedicado no teclado abre directamente a agenda.

Som e toque extra alto

O volume de som extra alto significa que conseguirá ouvir todas as palavras de qualquer conversa. Com um som de toque extra alto, ouvirá sempre o telefone a tocar – independentemente do local da casa onde se encontre.

Pega antideslizante

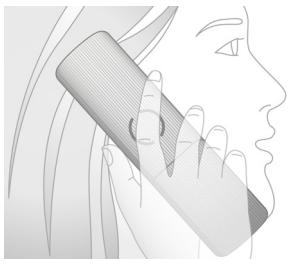

A parte posterior do telefone é terminada com uma textura especial para um conforto adicional e para lhe permitir segurar o telefone mais facilmente.

Até 16 horas de tempo de conversação

Até 16 horas de tempo de conversação num único carregamento

Modelo ecológico com ECO+

Os telefones Philips têm um consumo eficiente de energia e foram concebidos para respeitarem o ambiente. Quando o modo Eco é activado, a radiação emitida é reduzida em até 60% e em até 95% quando o telefone está a carregar. Com a activação do modo ECO+, a radiação é reduzida a zero.

Alta voz no terminal

O modo mãos livres utiliza um altifalante incorporado para amplificar a voz do interlocutor, permitindo-lhe falar e ouvir durante uma chamada sem segurar o telefone junto ao ouvido. Isto é particularmente útil se pretender partilhar a chamada com outras pessoas ou simplesmente ocupar-se com outras tarefas em simultâneo.

Compatível com aparelhos auditivos

Esta funcionalidade permite que o telefone seja acoplado ao aparelho auditivo para amplificar o som, enquanto reduz o ruído ambiente e interferências, como zumbidos, assobios e outros ruídos, que poderiam ocorrer noutras circunstâncias.

Chamadas instantâneas

Agora telefonar às pessoas de quem mais gosta é mais fácil do que nunca. Graças à marcação simples com um só toque, não voltará a precisar de procurar o número delas. Efectue a ligação com um toque num botão.

Visor grande de leitura fácil

Visor grande e caracteres de leitura fácil.

Telefone sem fios
XL300 Visor de 1,9"/retroiluminação âmbar, Alta voz

XL3001C/23

Especificações

Imagem/visualização
- Tamanho do visor: 4,8 cm / 1,9"
- Tipo de visor: Alfanumérico
- Retroiluminação: sim
- Cor da retroiluminação: Âmbar

Capacidade de Memória
- Lista de contactos: 50 nomes e números
- Capacidade de Lista de Remarcação: 20 últimos números
- Entradas do registo de chamadas: 50 entradas
- Agenda guardada na base

Som
- Compatível com aparelhos auditivos
- Toques no telefone: 10 polifónicos
- Câmara acústica

Funcionalidades
- Estrutura de menu no terminal do telefone: Menu de lista
- Alta voz - fale com as mãos livres
- Indicador da força do sinal: Indicador de 3 barras
- Indicador do nível da bateria: Ícone da bateria de 3 barras
- Chamadas internas - vários terminais do telefone
- Apresentação da data / hora
- Indicação para carregar a bateria
- Teclas de atalhos programáveis: Tecla 1 e 2, M1/2/3
- Gestão de chamadas: Chamada em espera*, Identificação do autor da chamada*, Microfone sem som, Chamadas não atendidas, Chamadas recebidas
- Ligar/desligar o tom das teclas
- Desligar automático
- Capacidade multibases: 1
- Capacidade para vários terminais: Até 4
- Número de teclas: 23+teclas de volume laterais
- Teclas da estação de base: Tecla de pager
- Tempo de carregamento: 8 horas
- Comprimento do fio telefónico: 1,8 m
- Comprimento do cabo de alimentação: 1,8 m
- Alcance: Em áreas abertas <300 m; em interiores <50 m
- Pega antideslizante: Textura de lona
- Controlo de volume lateral
- Até 16 horas de tempo de conversação
- Até 250 horas em modo de espera

Alimentação
- Capacidade das pilhas: 550 mAh
- Tipo de bateria: Recarregável AAA NiMH
- Alimentação eléctrica: CA 100-240 V ~50/60 Hz
- Consumo de energia: < 0,7 W

Segurança
- Encriptação da transmissão: sim

Funcionalidades de Rede
- Compatível: GAP

Valor SAR
- Telefones Philips: <0,1 W/kg

Design ecológico
- Modo Eco: automático & manual
- Eco+

Dimensões da embalagem
- Dimensões da embalagem (L x A x P): 19,5 x 15,1 x 7 cm
- EAN: 87 12581 66659 0
- Peso bruto: 0,64 kg
- Peso líquido: 0,526 kg
- Número de produtos incluídos: 1
- Tipo de embalagem: Fictícia
- Tara: 0,114 kg
- Tipo de disposição na prateleira: Fictícia

Data de publicação
2015-03-18

Versão: 3.1.4

12 NC: 8670 000 97196
EAN: 08 71258 16665 90

© 2015 Koninklijke Philips N.V.
Todos os direitos reservados.

Todas as especificações estão sujeitas a alterações sem aviso prévio. As marcas comerciais são propriedade de Koninklijke Philips N.V. ou dos respectivos detentores.

www.philips.com