

Register your product and get support at
www.philips.com/welcome

Indoor wireless headphones

SHC8535
SHC8575



EL Εγχειρίδιο χρήσης

PHILIPS

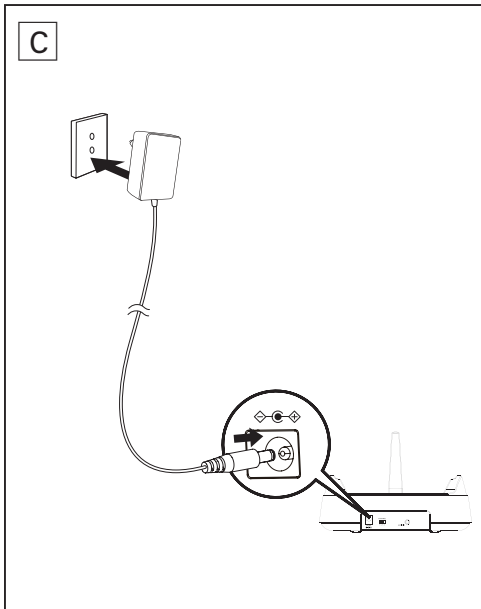
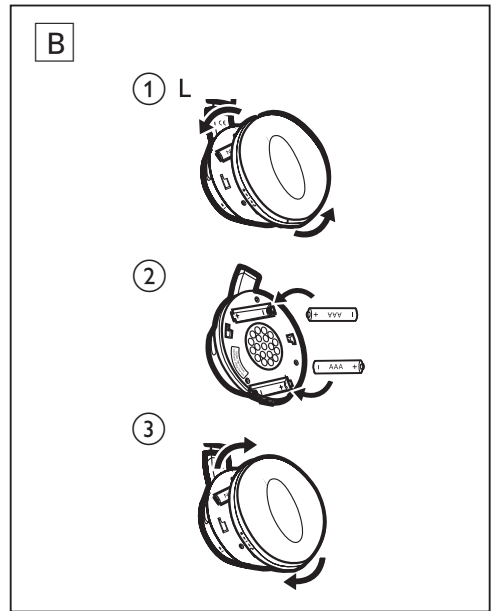
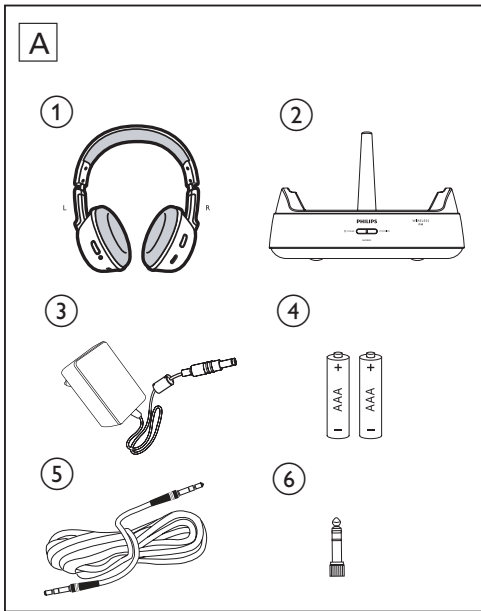

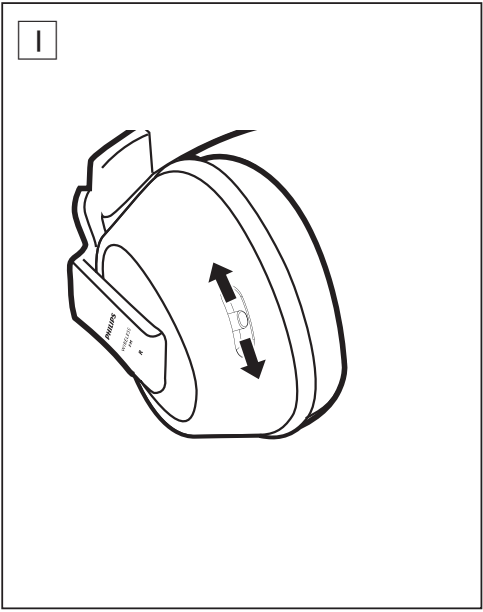
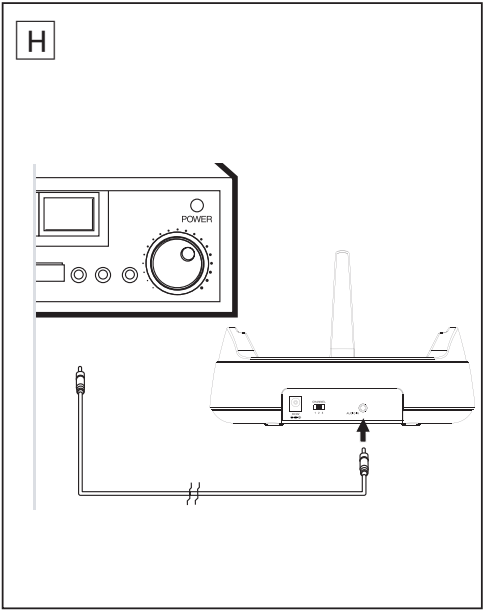
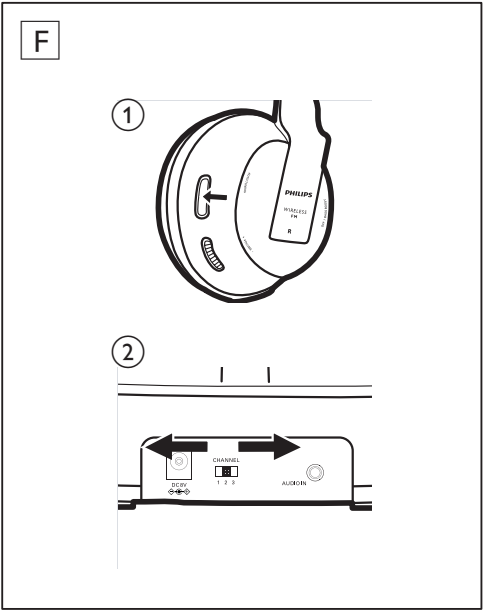
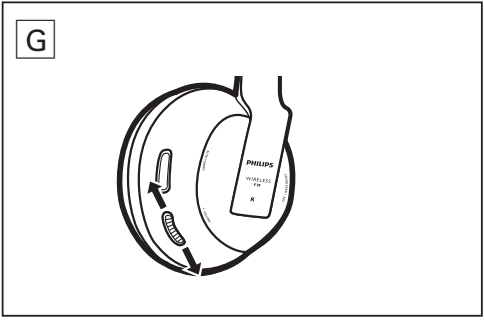
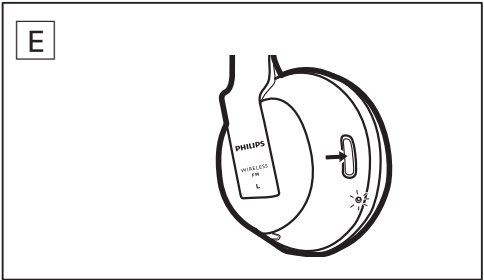

1 Περιεχόμενα συσκευασίας

1) Ακουστικά	2) Πομπός
3) Τροφοδοτικό AC/DC	4) 2 επαναφορτιζόμενες μπαταρίες AAA NiMH (SBC HB550L)
5) Καλώδιο ήχου	6) Τροφοδοτικό 3,5 - 6,3 χιλ.

2 Ξεκινήστε



Σημείωση

- Πριν χρησιμοποιήσετε τα ακουστικά για πρώτη φορά, φορτίστε τις παρεχόμενες μπαταρίες για τουλάχιστον 16 ώρες.
- Για τα ακουστικά σας, χρησιμοποιείτε μόνο επαναφορτιζόμενες μπαταρίες NiMH της Philips. Μην φορτίζετε με αυτό το σύστημα άλλους τύπους επαναφορτιζόμενων μπαταριών.
- Μπορείτε να χρησιμοποιήσετε αλκαλικές μπαταρίες τύπου AAA για τα ακουστικά, αλλά ΔΕΝ ΜΠΟΡΕΙΤΕ ΝΑ ΤΙΣ ΦΟΡΤΙΣΕΤΕ ΜΕ ΑΥΤΟ ΤΟ ΣΥΣΤΗΜΑ.
- Εάν η ένταση της πηγής ήχου δεν είναι επαρκής, ο πομπός απενεργοποιείται αυτόματα.

- 1 Εγκαταστήστε τις παρεχόμενες μπαταρίες (Εικ. Β).
- 2 Ενεργοποιήστε τον πομπό (Εικ. C).
 - ↳ Η κόκκινη LED σβήνει, αν δεν έχει συνδεθεί καμία πηγή ήχου κατά την αρχική ρύθμιση.
 - ↳ Η κόκκινη λυχνία LED είναι αναμμένη όταν είναι συνδεδεμένη μια πηγή ήχου.
 - ↳ Η κόκκινη λυχνία LED είναι σβηστή εάν δεν έχει συνδεθεί για τέσσερα λεπτά κάποια πηγή ήχου.
- 3 Για να φορτίσετε τα ακουστικά, τοποθετήστε τα ακουστικά στη βάση σύνδεσης (Εικ. D).
 - ↳ Ακουστικά: η κόκκινη LED είναι απενεργοποιημένη κατά τη φόρτιση.
 - ↳ Πομπός: Η πράσινη λυχνία LED είναι αναμμένη κατά τη διάρκεια της φόρτισης και σβηστή όταν τα ακουστικά είναι πλήρως φορτισμένα.
- 4 Ενεργοποιήστε τα ακουστικά (Εικ. Ε).
 - ↳ Η κόκκινη LED ανάβει.
- 5 Κρατήστε πατημένο το **AUTO TUNING** στα ακουστικά για ένα

δευτερόλεπτο, για να συντονιστείτε στο σωστό κανάλι μετάδοσης (Εικ. F1).

- 6 Εάν υπάρχει παρεμβολή από άλλους πομπούς, ρυθμίστε το κανάλι μετάδοσης του πομπού στο πίσω μέρος και επαναλάβετε το βήμα 5 (Εικ. F2).
- 7 Ρυθμίστε την ένταση των ακουστικών στην κατάλληλη ένταση ακρόασης (Εικ. G).
- 8 Συνδέστε τον πομπό σε μια συσκευή ήχου με το στερεοφωνικό καλώδιο (Εικ. H).
 - ↳ Η κόκκινη λυχνία LED είναι αναμμένη όταν είναι συνδεδεμένη.
- 9 (Μόνο για το SHC8575) Για να απολαύσετε τις λειτουργίες ενίσχυσης ήχου, θέστε το κουμπί στο **ON/OFF/TREBLE** (Εικ. I).

EC DECLARATION OF CONFORMITY

(DECLARATION DE CONFORMITE CE)

We / Nous, PHILIPS CONSUMER LIFESTYLE B.V.
(Name / Nom de l'entreprise)

TUSSENDIEPEN 4, 9206 AD DRACHTEN, THE NETHERLANDS
(address / adresse)

Declare under our responsibility that the electrical product(s):
(Déclarons sous notre propre responsabilité que le(s) produit(s) électrique(s):)

PHILIPS

SHC8535, SHC8535/XX

SHC8575, SHC8575/XX

(brand name, nom de la marque)

(Type version or model, référence ou modèle)

Wireless Headphone

(product description, description du produit)

To which this declaration relates is in conformity with the following harmonized standards:
(Auel cette déclaration se rapporte, est conforme aux normes harmonisées suivantes)

(title, number and date of issue of the standard / titre, numéro et date de parution de la norme)

EN 60065:2002+A1:2006+A11:2008
EN 301 357-2 V1.4.1: 2008
EN 301 357-1 V1.4.1: 2008
EN 301 489-1 V1.8.1: 2008
EN 301 489-9 V1.4.1: 2007
EN 50371:2002

Following the provisions of :

(Conformément aux exigences essentielles et autres dispositions pertinentes de:)

1999/5/EC (R&TTE Directive) (Directive R&TTE 1999/5/CE)
2009/125/EC (ErP Directive)
- EC/1275/2008
- EC/278/2009

And are produced under a quality scheme at least in conformity with ISO 9001 or CENELEC
Permanent Documents

(Et sont fabriqués conformément à une qualité au moins conforme à la norme ISO 9001 ou aux Documents Permanents CENELEC)

The Notified Body BAPT / 0168 performed Notified Body Statement of Opinion
(L'Organisme Notifié) (Name and number / nom et numéro) (a effectué) (description of intervention / description de l'intervention)

And issued the certificate, THER1.11.04.54560.384
(et a délivré le certificat) (certificate number / numéro du certificat)

Remarks:
(Remarques:)

Drachten, The Netherlands, June 22, 2011
(place, date / lieu, date)

A. Speelman, CL Compliance Manager
(signature, name and function / signature, nom et fonction)





© 2011 Koninklijke Philips Electronics N.V.
All rights reserved.

Specifications are subject to change without notice. Trademarks are the property of Koninklijke Philips Electronics N.V. or their respective owners.

SHC8535-8575_UM_10_V1.0



CE 0168