Barra de sonido 5.1.2 con subwoofer inalámbrico

Dolby Atmos®

DTS Virtual:X

740 W máx.

Subwoofer inalámbrico de 5.1.2 canales

TAB7908

Sumérgete en un sonido épico de cine

Esta fantástica barra de sonido 5.1.2 con canal central para obtener una gran claridad vocal utiliza Dolby Atmos para sumergirte en un sonido impresionante. El subwoofer con conexión inalámbrica proporciona unos graves increíbles para que tu contenido se reproduzca con la profundidad que se merece.

Sonido excelente. Estética elegante.

- 4 modos EQ preestablecidos que optimizan tu entorno sonoro
- El panel de botones retroiluminado te permite ver los controles con claridad
- Diseño elegante recubierto de tela
- La barra de sonido se puede montar en la pared o en una mesa

Una experiencia cinematográfica impresionante

- 2 tweeters integrados orientados en diagonal amplían el campo sonoro
- 5.1.2 canales con subwoofer inalámbrico
- Dolby Atmos. Sonido cinemático
- DTS Virtual:X crea sonido Surround 3D real

Conectividad total

- Entrada y salida HDMI (eARC)
- Philips Easylink para controlar la barra de sonido con el mando a distancia de tu televisor
- Conéctala por Bluetooth, entrada óptica, USB o entrada auxiliar

Destacados

Subwoofer inalámbrico de 5.1.2 canales

Tanto si te estás relajando con tu lista de reproducción favorita como viendo una película de acción, los 5.1.2 canales de esta barra de sonido, incluido el central, que aporta mayor claridad de voz, y el potente subwoofer con conexión inalámbrica, te sumergen en un sonido cinematográfico rico e intenso.

Dolby Atmos. Sonido cinemático

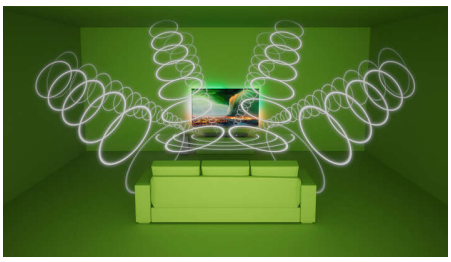

5.1.2 canales reproducen a la perfección los sonidos agudos y graves para crear un sonido Surround increíblemente enriquecido. Ya escuches naves surcando el espacio o la multitud de un estadio, sentirás la intensidad del sonido tanto encima, como a tu alrededor.

DTS Virtual:X

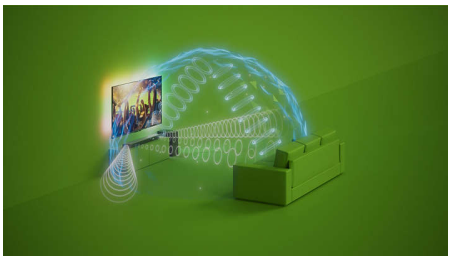

Experimenta un sonido tridimensional real como si estuvieras en el cine. Esta increíble barra de sonido cuenta con la tecnología DTS Virtual:X, que añade altura, anchura y amplitud para brindarte una experiencia de sonido Surround totalmente envolvente.

Entorno acústico más amplio

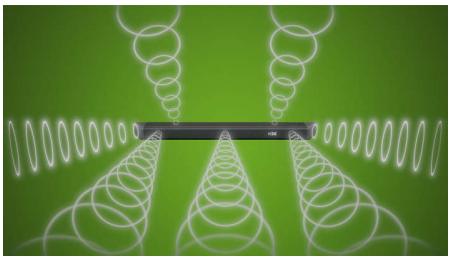

Amplía aún más el sonido: dos tweeters adicionales integrados en cada extremo de la barra de sonido amplían el campo sonoro para ofrecerte una experiencia aún más rica. Llena tu espacio de un sonido exquisito y disfruta de tu música y tus películas como nunca.

Modo Stadium EQ

Selecciona uno de los cuatro modos de ecualización preestablecidos para mejorar tu experiencia. El modo Stadium EQ te sumerge en el ruido ambiental de las gradas, como si estuvieras sentado en el estadio. Emociónate en cada momento crucial y escucha comentarios nítidos.

Conecta tus fuentes favoritas

Transmite listas de reproducción desde tu dispositivo móvil por Bluetooth. Tus contenidos multimedia sonarán más detallados, profundos y claros a través de esta fenomenal barra de sonido con subwoofer. También puedes conectar a través de una entrada de audio, una entrada óptica y salida USB o HDMI (eARC).

Entrada y salida HDMI (eARC)

No te pierdas nada de la acción cuando te sumerjas en la trama. Esta barra de sonido es compatible con HDMI eARC, una conexión de alta velocidad que te permite experimentar el efecto completo de formatos de audio avanzados como Dolby Atmos.

Philips Easylink

Esta fantástica barra de sonido cuenta con tecnología Philips Easylink para una facilidad y comodidad máximas. Tanto si quieres ajustar los modos de ecualización, los graves, los agudos o el volumen de tu dispositivo o de la barra de sonido, solo necesitas un mando a distancia.

Especificaciones

Sonido
Mejora del sonido: IA, Upmix, Estándar, Sincronización de audio, Control de graves y agudos
Ajustes del ecualizador: Película, Música, Voz, Estadio
Distorsión armónica total: <=10 %
Potencia de salida del sistema de altavoces: 740 W máx./370 W RMS

Bafle
Gama frecuencia subwoofer: 35-150 Hz
Tipo de subwoofer: Activo, Subwoofer inalámbrico
Impedancia de subwoofer: 3 ohm
Número de canales de sonido: 5.1.2
Número de woofers: 1
Diámetro del woofer: 8"
Gama de frecuencia de la barra de sonido: 140 - 20 k Hz
Impedancia de la barra de sonido: 8 ohm
Altavoces centrales: 1 piloto de carreras, 1 tweeter
Altavoces delanteros: 2 tweeters (I+D)
Altavoces de proyección lateral: 2 de rango medio (I+D)
Altavoces de proyección ascendente: 2 Atmos (I+D)
Carcasa del subwoofer externo: Bass reflex

Conectividad
Bluetooth: Receptor
Versión de Bluetooth: 5.3
Perfiles Bluetooth: A2DP, AVRCP, Compatibilidad multipunto (emparejamiento múltiple), Formato de transmisión: SBC
EasyLink (HDMI-CEC)
Reproducción USB
Entrada de audio: 1 x 3,5 mm
1 entrada óptica
Protección de contenido HDMI: HDCP 1.4/2.3
1 salida HDMI (eARC/ARC)
1 entrada HDMI
Estándar DLNA: No
Conexión de múltiples altavoces: No
Smart Home: Ninguno
Conexión de altavoces inalámbrica: Subwoofer

Formatos de audio compatibles
HDMI ARC/eARC: Dolby Atmos, Dolby TrueHD, Dolby Digital, Dolby Digital Plus, Dolby MAT, LPCM 2ch, LPCM de 5.1 canales, LPCM de 7.1 canales
1 entrada HDMI: Dolby Atmos, Dolby TrueHD, Dolby Digital, Dolby Digital Plus, Dolby MAT, LPCM 2ch, LPCM de 5.1 canales, LPCM de 7.1 canales
Bluetooth: SBC
USB: MP3, WAV, FLAC
Óptico: Dolby Digital, LPCM 2ch, LPCM de 5.1 canales

Caja exterior
Longitud: 110.5 cm
Unidades por caja: 2
Anchura: 60.5 cm
Peso bruto: 27.6 kg
Altura: 25 cm
GTIN: 1 48 95229 13261 7
Peso neto: 20.54 kg
Peso tara: 7.06 kg

Comodidad
EasyLink (HDMI-CEC): Canal de retorno de audio, Asignación de entrada de audio automática, Modo en espera con un solo toque
Mando a distancia
Modo nocturno

Compatibilidad
Control con aplicación para smartphone/tablet: No

Potencia
Alimentación de la unidad principal: 100-240 V CA, 50/60 Hz
Alimentación de subwoofer: 100-240 V CA, 50/60 Hz
Consumo en modo en espera de subwoofer: < 0,5 W
Consumo en modo en espera de la unidad principal: < 0,5 W
Modo de espera automático

Dimensiones del embalaje
Altura: 22.5 cm
Tipo de embalaje: Cartón
Tipo de colocación: Horizontal
Anchura: 108 cm
Profundidad: 45 cm
Número de productos incluidos: 1
EAN: 48 95229 13261 0
Peso bruto: 12.9 kg
Peso neto: 10.27 kg
Peso tara: 2.63 kg

Accesorios
Accesorios incluidos: Cable de alimentación, Mando a distancia (con pila), Guía de inicio rápido, Folleto de garantía mundial, Soporte para el montaje en pared

Diseño
Color: Negro
Montaje en pared

Dimensiones
Unidad principal (ancho x alto x profundo): 970 x 70 x 117 mm
Peso de la unidad principal: 3,4 kg
Subwoofer (ancho x alto x profundo): 190 x 410 x 309 mm
Peso del subwoofer: 6,3 kg

Vídeo
Transferencia HDR: HDR10, HDR10+, Dolby Vision, HLG
Transferencia 4K: Hasta 4K/60p 4:2:2 RGB/YCbCr
Transferencia 3D

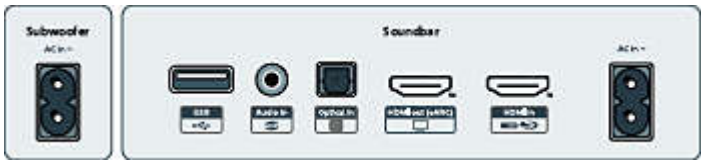

© 2024 Koninklijke Philips N.V.
Todos los derechos reservados.

Las especificaciones están sujetas a cambios sin previo aviso. Las marcas registradas son propiedad de Koninklijke Philips N.V. o de sus propietarios respectivos.

Fecha de emisión
2024-12-25
Versión: 7.7.1

EAN: 48 95229 13261 0

www.philips.com