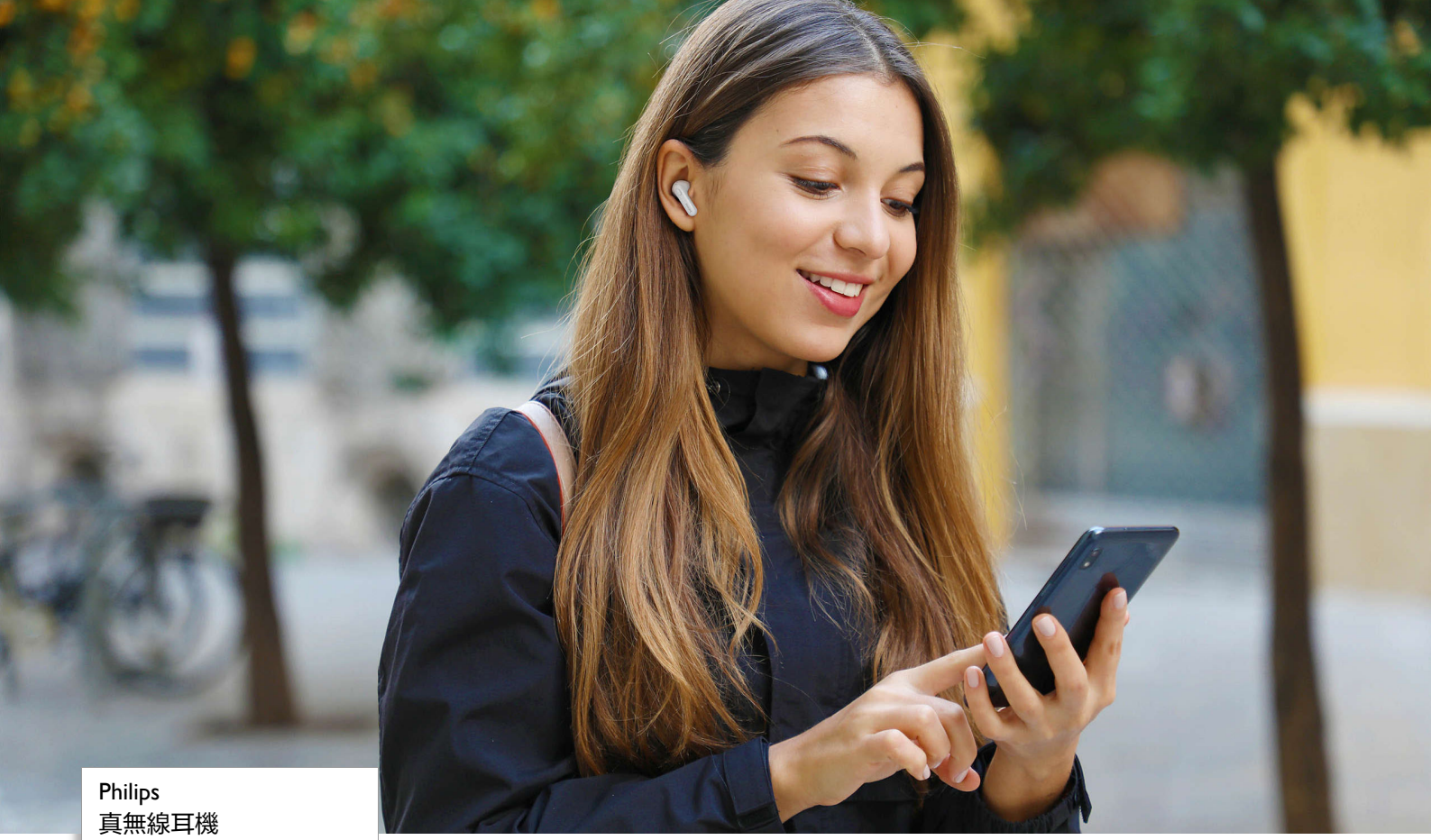

Philips
真無線耳機

清晰的通話品質

6 公釐驅動器帶來強力低音
舒適的人體工學設計
IPX4 防潑濺 / 抗汗水

TAT1108WT

音效清晰無比

適切聆聽樂音和通話。這款真無線耳機使用 6 公釐驅動器，實現豐富音效與強勁低音，還有人工智慧麥克風帶來清晰通話效果。搭配 IPX4 防潑濺且抗汗水等級，以及口袋大小的充電盒，提供 15 小時的播放時間。

有型舒適

- 穩固舒適的耳內貼合度
- 短曲棍球棒設計

全天活躍

- IPX4 防潑濺且抗汗水
- 別擔心，搭配充電盒即可擁有長達 15 小時的播放時間

強力播放清單。清晰通話品質

- 自訂 6 公釐驅動器，提供絕佳音效與強勁低音
- AI 麥克風可提供清晰的通話品質

PHILIPS

真無線耳機
清晰的通話品質 6 公釐驅動器帶來強力低音，舒適的人體工學設計，IPX4 防潑濺 / 抗汗水

TAT1108WT/97

規格

音效
- 頻率範圍 : 20 - 20,000 Hz
- 喇叭直徑 : 6 公釐
- 阻抗 : 16 歐姆
- 最大輸入功率 : 5 mW
- 敏感度 : 106 dB (1k Hz)
- 驅動器類型 : 動態

連線能力
- 藍牙版本 : 5.3
- 無線 : 是
- 藍牙設定檔 : A2DP, AVRCP, HFP
- 最大範圍 : 最多 10 m
- 支援的編碼 : SBC
- 無線傳輸類型 : 藍牙

外紙箱
- 長度 : 26.5 cm
- 包裝數 : 24
- 寬度 : 22.2 cm
- 總重 : 2.972 kg
- 高度 : 24.5 cm
- GTIN: 1 48 95229 13402 4
- 淨重 : 1.512 kg
- 皮重 : 1.46 kg

便利
- 防水 : IPX4
- TWS 適用的單聲道模式 : 是
- 控制類型 : 按鈕

內紙箱
- 長度 : 12 cm
- 包裝數 : 3
- 寬度 : 10.5 cm
- 高度 : 11.8 cm
- 淨重 : 0.189 kg
- 總重 : 0.332 kg
- 皮重 : 0.143 kg
- GTIN: 2 48 95229 13402 1

功率
- 充電式 : 是
- 電池數量 : 3 個
- 音樂播放時間 : 5 + 10 小時
- 通話時間 : 5 小時
- 充電時間 : 2 小時
- 電池類型 (充電盒): Lithium Polymer (built-in)
- 電池類型 (耳機): Lithium Polymer (built-in)
- 電池重量 (總計): 6.1 g
- 電池容量 (充電盒): 250 mAh
- 電池容量 (耳塞式耳機): 35 mAh

包裝尺寸
- 高度 : 11.8 cm
- 包裝類型 : 紙箱
- 貨架放置類型 : 吊掛式
- 寬度 : 9.5 cm
- 深度 : 3.7 cm
- 內含產品件數 : 1
- EAN: 48 95229 13402 7
- 總重 : 0.098 kg
- 淨重 : 0.063 kg
- 皮重 : 0.035 kg

配件
- 快速入門指南 : 是
- 耳塞 : 3 種尺寸 (小、中、大)
- 充電盒 : 是
- 充電纜線 : USB-C 纜線，200 公釐

設計
- 色彩 : 白色
- 貼耳材質 : 矽膠
- 耳形貼合 : 耳塞式
- 入耳貼合類型 : 矽膠耳塞

電信
- 用於通話的麥克風 : an AI mic

尺寸
- 充電盒尺寸 (寬 x 深 x 高): 3.11 x 5.95 x 3.20 cm
- 耳塞尺寸 (寬 x 深 x 高): 2.03 x 2.97 x 2.49 cm
- 總重量 : 0.036 kg

語音助理
- 相容的語音助理 : Apple Siri, Google 助理
- 語音助理啟動 : 手動
- 語音助理支援 : 是

焦點

15 小時播放時間
無論一天使用的時間有多長，這款耳機都能滿足您的需求。口袋大小的便利充電盒提供 5 小時的播放時間，以及額外 10 小時。

6 公釐動態驅動器
聆聽真實的聽覺饗宴。這款耳機採用自訂設計，搭配 6 公釐動態驅動器，帶來真正的聆聽體驗。驅動器的大功率容量能增強動態和低音，絕不漏拍。

清晰的通話品質
不要讓來自外界的聲音干擾您的聆聽。這款耳機內建 AI 麥克風，使用先進的 AI 演算法來過濾您不想聽到的噪音，並確保清晰的通話品質。每次都能清楚聽見彼此的聲音。

IPX4 防潑濺 / 抗汗水
IPX4 等級加上強力 6 公釐驅動器，讓您在任何天候下都能享受好聲音！這款耳機有防潑濺設計，即使碰上少許雨水或汗水都不受影響，因此您不需要擔心臨時遇到下雨。

穩固舒適的耳內貼合度
這款舒適的耳塞式耳機可穩固地塞入耳道，提供完美的密合效果，消除外部噪音。讓您可以清楚聽見每一個節拍和字句！三種尺寸的柔軟可互換式矽膠耳塞護套，實現真正的舒適感受。

發行日期 2025-02-19

版本 : 2.0.1

EAN: 48 95229 13402 7

© 2025 Koninklijke Philips N.V.
所有權利均予保留。

規格若有變更恕不另行通知。商標為 Koninklijke Philips N.V. 或其個別所有者的財產。

www.philips.com

* 電池壽命為估計值，可能隨著應用方式不同而改變。