Philips
Беспроводная колонка

Bluetooth®
Выходная мощность 16 Вт
12 часов воспроизведения
Класс защиты от влаги IPX7

TAS5305

Время зажигать

Музыка всегда с вами, если под рукой водонепроницаемая Bluetooth-колонка, которая поможет создать атмосферу веселья! 12 часов работы в режиме воспроизведения и яркое звучание с энергичными басами. Цветные индикаторы создают эффект светомузыки, мигая в ритм мелодии. Звуковой вход позволяет подключать другие устройства.

12 часов воспроизведения. Надежность и класс защиты IPX7.

- Водонепроницаемые, всегда готовы к работе
- 2 широкополосных излучателя 1,75". Насыщенный звук
- Зажигайте до 12 часов подряд без подзарядки
- Функция антиклиппинга. Никаких искажений на большой громкости
- Два пассивных излучателя для усиления низких частот

Вечеринка там, где вы

- Светодиодная подсветка. Мерцает в такт музыке
- Размеры: 190x80x80 мм
- Сопряжение с одинаковыми колонками для стереозвука

Слушайте любимую музыку. Где бы вы ни находились.

- Аудиовход. Подключайтесь к практически любым источникам
- Встроенный микрофон для вызовов по громкой связи
- Bluetooth 5.0. Радиус действия беспроводной связи до 20 м
- Простое сопряжение

PHILIPS

Беспроводная колонка
Bluetooth® Выходная мощность 16 Вт, 12 часов воспроизведения, Класс защиты от влаги IPX7

TAS5305/00

Характеристики

Звук
- Выходная мощность (среднеквадр.): 16 Вт
- Звуковая система: Стерео
- Диапазон частот: 100 Гц – 20 кГц
- Выходная мощность (макс.): 32 Вт

Дизайн и отделка
- Цвет: Черный

Громкоговорители
- Диаметр широкополосного излучателя: 44 мм
- Количество широкополосных излучателей: 2
- Конфигурация излучателя: Широкополосная
- Количество звуковых каналов: 2
- Пассивные излучатели: 2

Подключения
- Аудиоподключения: Линейный вход 3,5 мм
- Версия Bluetooth: 5,0
- Профили Bluetooth: A2DP, AVRCP, HFP, HSP
- Диапазон беспроводной связи Bluetooth: Прямая видимость, 20 м
- USB: Type-C
- Стандарт DLNA: Нет
- Подключение нескольких аудиосистем
- Система с несколькими АС: Стерео
- Технология нескольких аудиосистем: TWS

Комфорт
- Автовыключение
- Легкость установки: Автоматическое сопряжение
- Распределение вызовов: Ответить/Завершить разговор
- Регулировка громкости: Цифровой регулятор громкости
- Класс защиты от влаги: IPX7
- Встроенный микрофон
- Режимы подсветки
- Дисплей: Нет
- Вызовы в режиме HandsFree

Совместимость
- планшетными ПК и смартфонами на базе Android: с Android 2.1 и Bluetooth 2.1 или выше
- Управление в приложении для смартфона/планшета

Мощность
- Емкость аккумулятора: 2600 мА-ч, 7,4 В
- Тип элемента питания: Литий-ионный (встроенный)
- LED-индикатор питания: Синий
- Время работы от батарей: 12 часов
- Время зарядки: 6 часов
- Внешний аккумулятор: Нет

Размеры упаковки
- высота: 10.3 см
- Тип упаковки: Коробка
- ширина: 23.8 см
- Глубина: 11 см
- высота: 4.1 (дюймы)
- Количество изделий в упаковке: 1
- EAN: 48 95229 10221 7
- ширина: 9.4 (дюймы)
- Вес брутто: 0.8 кг
- Глубина: 4.3 (дюймы)
- Вес нетто: 0.6 кг
- Вес брутто: 1.764 фунта
- Вес нетто: 1.323 фунта
- Вес упаковки: 0.2 кг
- Вес упаковки: 0.441 фунта

Габариты изделия
- высота: 8 см
- ширина: 19 см
- Глубина: 8 см
- ширина: 7.5 (дюймы)
- высота: 3.1 (дюймы)
- Глубина: 3.1 (дюймы)
- Вес: 0.6 кг
- Вес: 1.323 фунта

Аксессуары
- Входящие в комплект аксессуары: Руководство по быстрой установке, Гарантийный талон (действ. во всем мире), Гарантийная карточка
- Аудиокабель 3,5 мм
- Кабель: Зарядный кабель USB

Основные

Водонепроницаемые, всегда готовы к работе

Благодаря классу защиты IPX7 с этой портативной Bluetooth-колонкой вы можете погружаться на глубину до 1 метра и находиться под водой до 30 минут. Наслаждайтесь любимой музыкой в душе, возле бассейна и даже в самом бассейне! Радиус действия беспроводной сети составляет 20 метров.

Зажигайте до 12 часов подряд без подзарядки

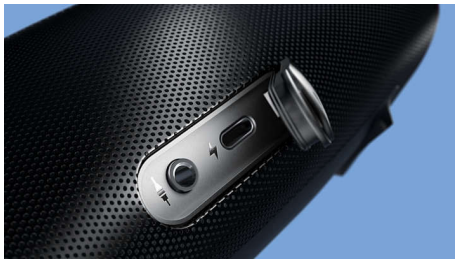

Чистое звучание даже на высокой громкости и мощные басы благодаря пассивному излучателю. Вы получаете 12 часов работы в режиме воспроизведения, а полная зарядка устройства занимает 6 часов. Хотите организовать большую вечеринку? Выполните сопряжение с идентичной колонкой для стереозвука.

Светодиодная подсветка. Мерцает в такт музыке

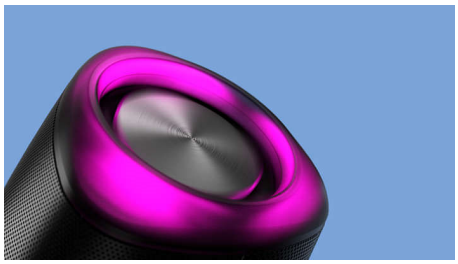

В разгар вечеринки вас ждет настоящая светомузыка. Светодиодные индикаторы на левой и правой части колонки мигают точно в ритм композиции.

Аудиовход для простого подключения
Хотите подключить к колонке внешний источник аудиосигнала, например проигрыватель пластинок или MP3-плеер? Аудиовход на задней части колонки позволяет подключать к ней практически любое электронное устройство.

Простое сопряжение
Подключить устройство Bluetooth очень просто. Одно короткое нажатие кнопки Bluetooth переводит колонку в режим сопряжения.

Дата выпуска 2024-05-29

Версия: 5.3.2

EAN: 48 95229 10221 7

© 2024 Koninklijke Philips N.V.
Все права защищены.

Характеристики могут меняться без предварительного уведомления Торговые марки являются собственностью Koninklijke Philips N.V. или соответствующих владельцев.

www.philips.com