

Alltid redo att hjälpa till

Registrera din produkt och få support på
www.philips.com/welcome

DTB3185

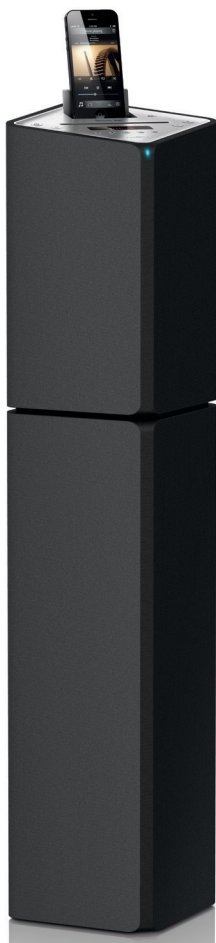

Användarhandbok

PHILIPS

Innehållsförteckning

1	Säkerhet och meddelanden	2
	Säkerhet	2
	Obs!	3

2	Ditt mikrosystem	5
	Introduktion	5
	Förpackningens innehåll	5
	Översikt över huvudenheten	6
	Översikt över fjärrkontrollen	7

3	Komma igång	9
	Anslut FM/DAB-antennen.	9
	Ansluta strömmen	9
	Förbereda fjärrkontrollen	9
	Ställa in klockan	10
	Lagra radiokanaler automatiskt	10
	Slå på	11
	Visa enhetens funktioner	11

4	Uppspelning	12
	Spela upp en skiva	12
	Spela upp från USB	13
	Spela upp från en USB-enhet	13

5	Spela iPod/iPhone	15
	Kompatibla iPod-/iPhone-modeller	15
	Ansluta iPod/iPhone	15
	Lyssna på iPod/iPhone	16
	Ladda iPod/iPhone	16
	Ta bort iPod/iPhone	16

6	Lyssna på radio	17
	Lagra DAB-radiokanaler automatiskt	17
	Grundläggande funktioner	17
	Använda menyn	18

7	Justera ljudet	19
	Justera volymen	19
	Välj en förinställd ljudeffekt.	19
	Ljud av	19

8	Övriga funktioner	20
	Ställa in insomningstimern	20
	Ställa in larmtid	20
	Spela upp från en extern ljudenhet	21
	Justera ljusstyrkan för teckenfönstret	21

9	Produktinformation	22
	Specifikationer	22
	USB-uppspelningsinformation	23
	MP3-skivformat som kan användas	23
	RDS-programtyper	23
	Underhåll	24

10	Felsökning	25
-----------	-------------------	-----------

1 Säkerhet och meddelanden

Läs igenom och se till att du förstår alla instruktioner innan du använder produkten. Garantin gäller inte om skador som beror på att instruktionerna inte har följts uppstår.

Säkerhet

Varning

- Ta aldrig bort höljet från apparaten.
- Smörj aldrig någon del av apparaten.
- Placera aldrig apparaten ovanpå någon annan elektrisk utrustning.
- Skydda apparaten mot direkt solljus, öppna lågor och värme.
- Titta aldrig rakt in i laserstrålen i apparaten.
- Se till att nätsladden, kontakten och adaptern alltid är enkelt tillgängliga så att du kan koppla bort apparaten från eluttaget.

- 1 Läs de här instruktionerna.
- 2 Behåll de här instruktionerna.
- 3 Läs och ta till dig varningstexten.
- 4 Följ samtliga instruktioner.
- 5 Använd inte apparaten i närheten av vatten.
- 6 Rengör endast med torr trasa.
- 7 Blockera inte ventilationsöppningar. Installera apparaten i enlighet med tillverkarens instruktioner.
- 8 Installera den inte i närheten av någon värmekälla, som element, varmluftsintag, spis eller annan utrustning som avger värme (inklusive förstärkare).
- 9 Skydda elkabeln så att den inte blir trampad på eller kommer i kläm, särskilt intill kontakter, extrauttag och precis vid apparathölet.

- 10 Använd endast kringutrustning och tillbehör som är godkända av leverantören.
- 11 Använd endast apparaten tillsammans med den vagn eller det ställ, stativ, fäste eller bord som anges av leverantören eller som säljs tillsammans med apparaten. När du använder vagnen bör du vara försiktig när du flyttar den, så att den inte välter och det uppstår skador på apparaten.



- 12 Dra ur kontakten till apparaten vid åskväder samt när den inte ska användas på länge.
- 13 Överlåt allt underhåll till kvalificerad servicepersonal. Service är nödvändig när apparaten har skadats på något sätt, till exempel om en elkabel eller kontakt är skadad, vätska eller främmande föremål har kommit in i apparaten, apparaten har utsatts för regn eller fukt, inte fungerar som den ska eller om den har fallit i golvet.
- 14 Apparaten får inte utsättas för vattendroppar eller vattenstrålar.
- 15 Placera inga potentiellt skadliga föremål på enheten (t.ex. vattenfyllda kärl eller levande ljus).
- 16 Om MAINS-kontakten eller ett kontaktdon används som frånkopplingsenhet ska den vara lätt att komma åt.
- 17 Se till att det finns tillräckligt med ledigt utrymme för god ventilation runt produkten.

- 18 Utsätt inte batterierna (batteripaket eller installerade batterier) för stark hetta som solsken, eld eller liknande.

Ta hand om produkten

- För inte in andra föremål än skivor i skivfacket.
- För inte in skeva eller trasiga skivor i skivfacket.
- Ta ut skivorna ur skivfacket om du inte ska använda produkten på länge.
- Använd endast mikrofibertrasor för att rengöra produkten.

Ta hand om miljön



Produkten är utvecklad och tillverkad av högkvalitativa material och komponenter som både kan återvinnas och återanvändas.



När den här symbolen med en överkryssad papperskorg visas på produkten innebär det att produkten omfattas av det europeiska direktivet 2002/96/EG.

Ta reda på var du kan hitta närmaste återvinningsstation för elektriska och elektroniska produkter:

Följ den lokala lagstiftningen och släng inte dina gamla produkter i det vanliga hushållsavfallet. Genom att kassera dina gamla produkter på rätt sätt kan du bidra till att minska eventuella negativa effekter på miljö och hälsa.



Produkten innehåller batterier som följer EU-direktivet 2006/66/EC och den kan inte kasseras med normalt hushållsavfall. Ta reda på de lokala

reglerna om separat insamling av batterier eftersom korrekt kassering bidrar till att minska negativ påverkan på miljö och hälsa.

Uppfyllelse

CE 0890

Den här produkten uppfyller kraven i direktivet 1999/5/EG.

En kopia av EG-försäkran om överensstämmelse finns tillgänglig i PDF-versionen av användarhandboken på www.philips.com/support.

Den här apparaten har följande etikett:



☰ Kommentar

- Typplattan sitter på baksidan av apparaten.

Obs!

Eventuella förändringar av den här enheten som inte uttryckligen har godkänts av Philips Consumer Lifestyle kan frånta användaren rätten att använda utrustningen.

Miljöinformation

Allt onödigt förpackningsmaterial har tagits bort. Vi har försökt göra paketeringen lätt att dela upp i tre olika material: kartong (lådan), polystyrenskum (buffert) och polyeten (påsar, skyddande skumskiva).

Systemet består av material som kan återvinnas och återanvändas om det monteras isär av ett specialiserat företag. Följ de lokala föreskrifterna

för kassering av förpackningsmaterial, använda batterier och gammal utrustning.



**Be responsible
Respect copyrights**

Tillverkningen av otillåtna kopior av kopieringsskyddat material, bl.a. datorprogram, filer, sändningar och ljudinspelningar; kan innebära ett brott mot upphovsrättslagstiftningen och därmed vara straffbart. Den här utrustningen bör inte användas i sådana syften.



Made for iPod (Skapad för iPod) och Made for iPhone (Skapad för iPhone) betyder att ett elektroniskt tillbehör har utformats för att passa särskilt med iPod eller iPhone, och har certifierats av utvecklaren för att uppfylla Apples prestandastandard. Apple ansvarar inte för den här enhetens funktion eller dess uppfyllande av standarder för säkerhet och användning. Observera att användningen av det här tillbehöret med iPod eller iPhone kan påverka den trådlösa kapaciteten.

iPod och iPhone är varumärken som tillhör Apple AB, registrerad i USA, och andra länder.

Bluetooth

Ordmärket och logotypen Bluetooth® är registrerade varumärken som tillhör Bluetooth SIG, Inc. och används av Philips med licens.



© 2013 CSR plc och företagen inom samma koncern.

aptX®-märket och aptX-logotypen är varumärken som tillhör CSR plc eller något av företagen inom samma koncern och kan vara registrerade inom ett eller flera jurisdiktionsområden.

2 Ditt mikrosystem

Gratulerar till din nya produkt och välkommen till Philips! Genom att registrera din produkt på www.philips.com/welcome kan du dra nytta av Philips support.

Introduktion

Med den här enheten kan du:

- lyssna på ljud från skivor, USB-enheter, iPod-/iPhone-enheter, Bluetooth-enheter och andra externa enheter
- lyssna på radiokanaler

Enheten har funktioner för följande medieformat:



Förpackningens innehåll

Kontrollera och identifiera innehållet i förpackningen:

- Huvudenhet
- Fjärrkontroll med ett AAA-batteri
- Nätkabel
- DAB-antenn
- Tryckt material

Översikt över huvudenheten

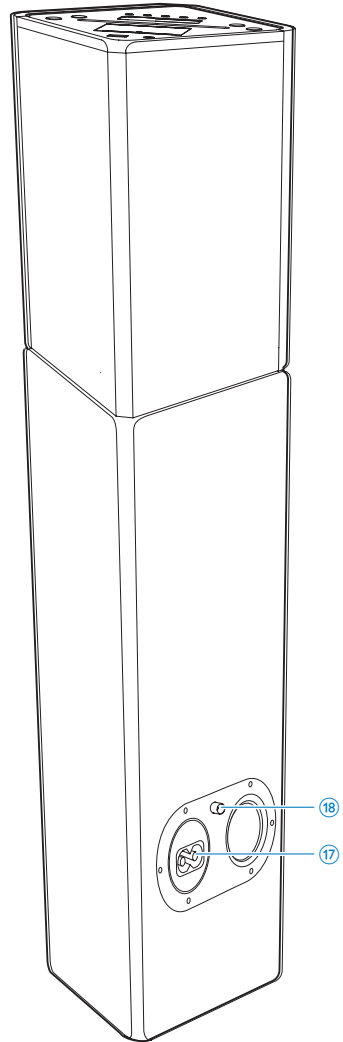
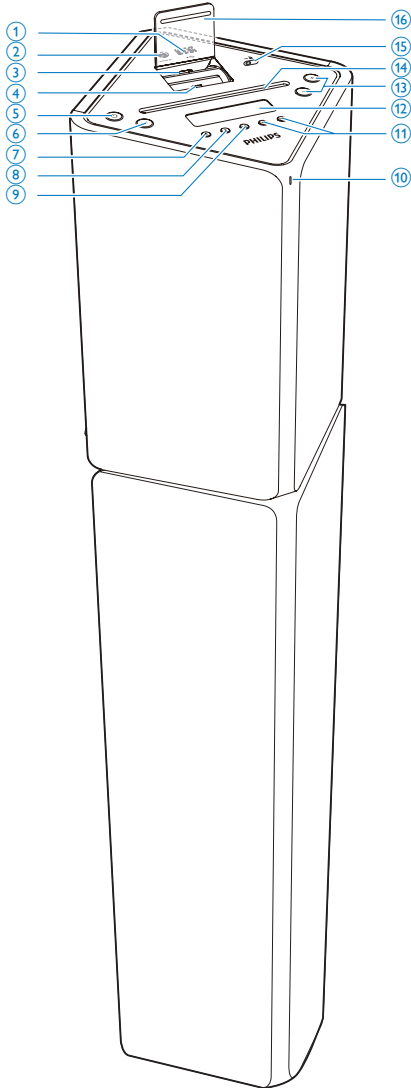

- ①  USB-uttag.
 - 3,5 mm ljudingång.
- ② **AUDIO IN**
 - 3,5 mm ljudingång.

- ③ Docka för iPod/iPhone med 30-stiftsanslutning
- ④ Docka för iPod/iPhone med Ligtninganslutning

Översikt över fjärrkontrollen

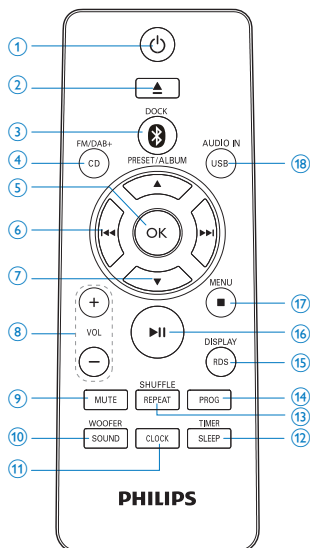

- 5
 - Slå på enheten och växla till standbyläge eller Eco Power-läge.
- 6 **SRC**
 - Välj en källa: DISC, USB, TUNER, DAB, IPOD_IPHONE, BT eller AUDIO IN.
- 7
 - Mata ut skivan.
- 8
 - Stoppa uppspelning.
 - Radera en programmering.
 - Öppna iPod-/iPhone-menyn.
 - Slå på/stäng av demonstrationsfunktionen i standbyläge.
- 9
 - Starta eller pausa skivuppspelning.
- 10 **Indikatorlampa**
- 11
 - Hoppa till föregående/nästa spår.
 - Ställ in en radiokanal.
 - Håll knappen intryckt för att söka igenom spår/skiva/USB/iPod/iPhone.
- 12 **Teckenfönster**
 - Visa aktuell status.
- 13 **+/-**
 - Justera volymen.
 - Justera tiden.
- 14 **Skivfack**
- 15 **Reglage för Lightning-/30-stifts-kontroll**
- 16 **Skydd för docka**
- 17 **AC ~ MAINS**
 - Strömcuttag.
- 18 **FM/DAB ANTENNA**

- 1
 - Slå på enheten eller växla till standbyläge eller till Eco Power-läge.
- 2
 - Mata ut skivan
- 3 **/DOCK**
 - Välj dockan (IPOD_IPHONE) eller Bluetooth-källa.
- 4 **CD/FM/DAB+**
 - Välj skiva som källa.
 - Välj FM/DAB+- radiokälla.
- 5 **OK**
 - Bekräfta ett val.
 - Växla mellan STEREO och MONO i radioläge.
- 6
 - Hoppa till föregående/nästa spår.
 - Ställ in en radiokanal.
 - Håll knappen intryckt för att söka igenom spår/skiva/USB/iPod/iPhone.

⑦ PRESET/ALBUM ▲ / ▼

- Hoppa till föregående/nästa album.
- Välj en förinställd radiokanal.
- Navigera i iPod-/iPhone-meny.
- Justera tiden.

⑧ VOL+/-

- Justera volymen.
- Justera tiden.

⑨ MUTE

- Stäng av eller återställ volym.

⑩ SOUND/WOOFER

- Välj en snabbvalsinställning.
- Aktivera volymjusteringen för subwoofern.

⑪ CLOCK

- Ställ klockan i standbyläge.
- Visa tiden i alla källagen.

⑫ SLEEP/TIMER

- Ställ in insomningstimern.
- Ställ in larmtid.

⑬ REPEAT/SHUFFLE

- Välj det repeterande uppspelningsläget.
- Välj det slumpvisa uppspelningsläget.

⑭ PROG

- Programmera spår på en skiva/USB-källa.
- Programmera radiokanaler.

⑮ RDS/DISPLAY

- Välj RDS-sändningsinformation.
- Synkronisera klocka med RDS-radiokanal.
- Välj visningsinformation under uppspelning.
- Justera skärmens ljusstyrka i standbyläge.

⑯ ►||

- Starta eller pausa skivuppspelning.

⑰ ■ /MENU

- Stoppa uppspelning.
- Radera en programmering.
- Öppna iPod-/iPhone-meny.
- I standbyläge slår du på/av funktionsdemonstrationen.

⑱ USB/AUDIO IN

- Välj USB-källa.
- Välj extern ljudkälla.

3 Komma igång

! Var försiktig

- Genom att använda kontrollerna eller justera funktionerna på något sätt som inte beskrivs i den här handboken kan du utsätta dig för farlig strålning eller annan osäker användning.

Följ alltid anvisningarna i det här kapitlet i rätt följd.

Om du kontaktar Phillips behöver du ange modell- och serienumret till apparaten. Modell- och serienumret finns på apparatens baksida. Skriv numren här:

Modellnummer _____

Serienr _____

Anslut FM/DAB-antennen.

* Tips

- Se till att du har anslutit och dragit ut antennen helt innan du ansluter strömförsörjningen.
 - För bättre mottagning kan du ansluta en extern FM-antenn till **FM/DAB ANTENNA**-uttaget.
 - Enheten kan inte hantera MW-radiomottagning.
-
- Anslut den medföljande DAB/FM-trådantennen till **FM/DAB ANTENNA**-uttaget.

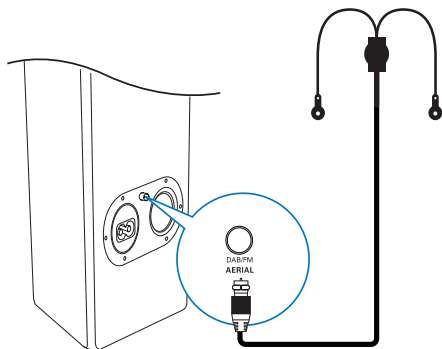

Ansluta strömmen

! Var försiktig

- Risk för produktskada! Kontrollera att nätspänningen motsvarar den spänning som är angiven på enhetens bak- eller undersida.
- Risk för elektriska stötar! När du kopplar bort nätkabeln ska du alltid dra ut kontakten ur uttaget. Dra aldrig i sladden.
- Innan du ansluter nätkabeln ser du till att alla andra anslutningar har gjorts.

- Anslut nätsladden till:
 - uttaget **AC ~ MAINS** på huvudenheten.
 - vägguttaget.

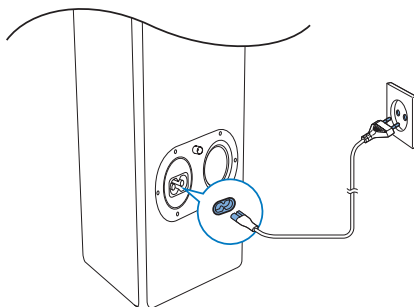

Förbereda fjärrkontrollen

! Var försiktig

- Risk för explosion! Håll batterierna borta från värme, solljus och eld. Lägg aldrig batterierna i eld.

Så här sätter du i batteriet till fjärrkontrollen:

- 1 Öppna batterifacket.
- 2 Sätt i ett AAA-batteri med polerna (+/-) åt rätt håll enligt markeringen.

3 Stäng batterifacket.

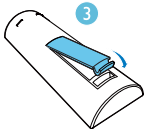
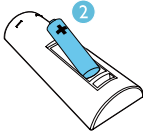
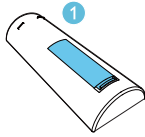

Kommentar

- Om du inte tänker använda fjärrkontrollen på länge tar du ur batteriet.
- Batterier innehåller kemiska substanser och bör därför kasseras på rätt sätt.

Ställa in klockan

Kommentar

- Du kan endast ställa in klockan i standbyläget.

- 1 I standbyläge håller du ned **CLOCK** för att aktivera klockinställningsläget.
- 2 Tryck på **PRESET/ALBUM ▲ / ▼** för att välja 12- eller 24-timmarsvisning.
- 3 Bekräfta genom att trycka på **CLOCK**.
↳ Timsiffrorna börjar blinka.
- 4 Tryck på **PRESET/ALBUM ▲ / ▼** och ställ in timme.

- 5 Bekräfta genom att trycka på **CLOCK**.
↳ Minutsiffrorna börjar blinka.
- 6 Tryck på **PRESET/ALBUM ▲ / ▼** för att ställa in minuterna.
- 7 Bekräfta genom att trycka på **CLOCK**.

Kommentar

- Du kan även trycka på **VOL +/-** på fjärrkontrollen eller på huvudenheten för att ställa in timformat/timme/minut.
- Avsluta klockinställningsläget genom att trycka på **■ /MENU**.
- Om du inte trycker på någon knapp på 90 sekunder avslutas klockinställningsläget automatiskt av systemet.

Tips

- Du kan visa klockan i alla källagen genom att trycka på **CLOCK**.

Lagra radiokanaler automatiskt

Om inga radiokanaler finns lagrade kan enheten lagra radiokanaler automatiskt.

- 1 Slå på enheten.
- 2 Tryck på **CD/FM/DAB+** upprepade gånger för att välja FM-radio som källa.
↳ [AUTO INSTALL - PRESS PLAY- STOP CANCEL] (tryck på **▶||** för att starta automatisk installation eller tryck på **■** för att avbryta) visas.
- 3 Tryck på **▶||**.
↳ Systemet lagrar automatiskt FM-radiokanaler med tillräcklig signalstyrka.
↳ När alla tillgängliga radiokanaler har lagrats sänds den första inställda kanalen automatiskt.

Slå på

- Tryck på ϕ .
↳ Enheten byter till senast valda källa.

Växla till standbyläge:

- Tryck på ϕ igen för att sätta enheten i standbyläge.
↳ Klockan (om den är inställd) visas i teckenfönstret.

Växla till ECO Power-läge:

- Håll ϕ intryckt i mer än tre sekunder.
↳ **[ECOPOWER]** (Eco Power) visas kort.



Tips

- Enheten växlar till Eco Power-läge efter 15 minuter i standbyläge.

Så här växlar du mellan standbyläge och Eco Power-läge:

- I standby/Eco Power-läge håller du ϕ för att växla till Eco Power-/standbyläge.

Visa enhetens funktioner

- I standbyläge trycker du på **■/MENU** tills **[WELCOME TO PHILIPS]** (välkommen till Philips) rullar från höger till vänster på skärmen. Därefter visas **[DEMO ON]** (demo på) kort.
↳ Det här systemets funktioner visas en i taget.
 - Stäng av demonstrationen genom att trycka på **■/MENU** igen.



Kommentar

- Du kan också trycka på **■** på huvudenheten om du vill starta eller stänga av demonstrationen.

4 Uppspelning

Spela upp en skiva

- 1 Tryck på **CD/FM/DAB+** upprepade gånger för att välja skivkällan.
- 2 Sätt i en skiva med etiketten vänd uppåt.
- 3 Uppspelningen startar automatiskt. Om den inte gör det trycker du på **▶||**.

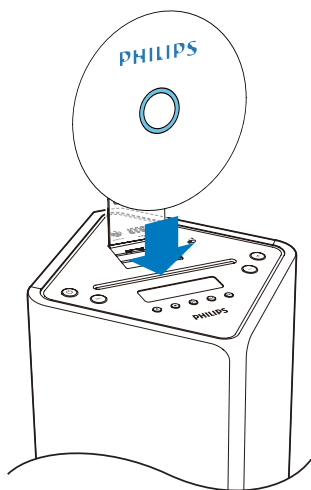

Hoppa till ett spår

För CD:

- Tryck på **◀◀ / ▶▶** och välj ett annat spår.

För MP3-skiva och USB:

- 1 Tryck på **PRESET/ALBUM ▲ / ▼** och välj ett album eller en mapp.
- 2 Tryck på **◀◀ / ▶▶** och välj ett spår eller en fil.

Sökning inom ett spår

- 1 Håll ned **◀◀ / ▶▶** under uppspelning.
- 2 Släpp när du vill återgå till normal uppspelning.

Programmera spår

 Kommentar

- Du kan bara programmera spår när uppspelningen stoppas.

Du kan programmera högst 20 spår:

- 1 Tryck på **PROG** för att aktivera programmeringsläget.
↳ **[PROG]** (programmera) visas.
- 2 När det gäller MP3-/WMA-filer väljer du ett album genom att trycka på **PRESET/ALBUM ▲ / ▼**.
- 3 Tryck på **◀◀ / ▶▶** och välj ett spår och bekräfta därefter genom att trycka på **PROG**.
- 4 Upprepa steg 2 och 3 för att programmera fler spår.
- 5 Tryck på **▶||** och spela upp de programmerade spåren.
↳ Under uppspelning visas **[PROG]** (programmera).
 - Ta bort programmering genom att trycka på **■ / MENU** i stoppläget.

Visa uppspelningsinformation

- Du kan välja annan uppspelningsinformation under uppspelning genom att upprepade gånger trycka på **RDS/DISPLAY**.
 - För CD: det aktuella spårets totala tid och återstående tid samt återstående tid för samtliga spår.

- För MP3/WMA-skiva och USB: ID3-information, till exempel **[TITLE]** (titel), **[ARTIST]** (artist) eller **[ALBUM]** (album).

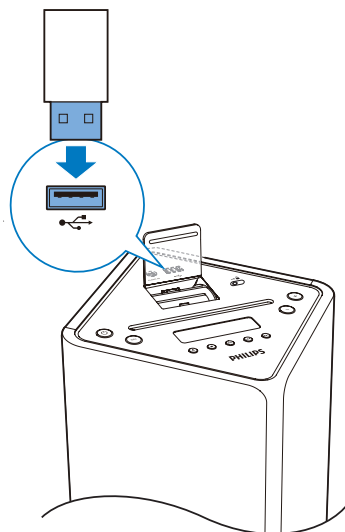

Välja alternativ för repetering/ slumpvis uppspelning

- 1 Tryck på **REPEAT/SHUFFLE** upprepade gånger under uppspelning för att välja ett repetitionsalternativ eller slumpvis uppspelning.
 - **REP**: det aktuella spåret spelas upp flera gånger.
 - **REP ALL**: alla spår spelas upp flera gånger.
 - **REP ALB**: alla spår från det aktuella albumet spelas upp flera gånger.
 - **SHUF**: alla spår spelas upp slumpmässigt.
- 2 Återgå till normal uppspelning genom att trycka på **REPEAT/SHUFFLE** upprepade gånger tills inga alternativ visas.

Spela upp från USB

☰ Kommentar

- Kontrollera att USB-enheten innehåller spelbara ljudspår.

- 1 Sätt i USB-masslagringsenheten i -uttaget.

- 2 Välj USB-källan genom att trycka upprepade gånger på **USB/AUDIO IN**.
 - ↳ Uppspelingen startar automatiskt. Om inte trycker du på **▶||**.
 - Välj en mapp genom att trycka på **PRESET/ALBUM ▲ / ▼**.
 - Välj en ljudfil genom att trycka på **◀◀ / ▶▶**.

Spela upp från en USB-enhet

Du kan lyssna på en Bluetooth-enhet via systemet.

☰ Kommentar

- Innan du ansluter en Bluetooth-enhet bör du bekanta dig med systemets Bluetooth-funktioner.
- Håll systemet på avstånd från andra elektroniska enheter som kan orsaka störning.
- Den effektiva räckvidden mellan systemet och den ihopparade enheten är ungefär 10 meter.
- Eventuella hinder mellan systemet och Bluetooth-enheten kan minska räckvidden.

- 1 Tryck på **0** /DOCK upprepade gånger för att välja Bluetooth-källan.
- 2 Aktivera Bluetooth-enhetens Bluetooth-funktion (information finns i enhetens användarhandbok).
- 3 Välj "PHILIPS DTB3185" på enheten för att påbörja ihopparning.
 - ↳ LED-indikatorn blinkar.
 - ↳ **[BT]** visas på skärmen.
 - För vissa enheter kan du behöva ange "0000" som lösenord för ihopparning.
- 4 När anslutningen har upprättats piper dockningssystemet två gånger och indikatorlampan lyser med ett blått sken.
- 5 Starta musikuppspelning på Bluetooth-enheten.

För att rensa ihopparningshistoriken för Bluetooth:

- Håll **■** intryckt i mer än tre sekunder.
 - ↳ Den aktuella Bluetooth-anslutningen kopplas bort.
 - ↳ Dockningssystemet piper två gånger när ihopparningshistoriken för BT har rensats.

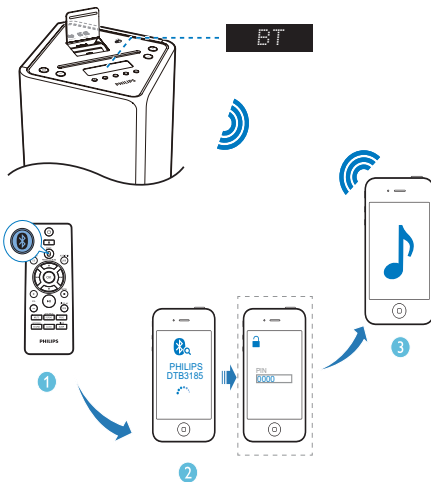

Tips

- Om enheten växlar från Bluetooth-källa till andra källor kopplar den anslutna Bluetooth-enheten ifrån automatiskt.
- Enheten kan memorera upp till 8 tidigare anslutna Bluetooth-enheter.

5 Spela iPod/iPhone

Du kan lyssna på musik från din iPod/iPhone genom enheten.

Kompatibla iPod-/iPhone-modeller

Med de inbyggda dubbla dockorna kan enheten användas med följande iPod- och iPhone-modeller:

Tillverkad för (Lightning-anslutning):

- iPhone 5
- iPod nano (7:e generationen)
- iPod Touch (5:e generationen)

Även tillverkad för (30-stiftsanslutning):

- iPhone 4S
- iPhone 4
- iPhone 3GS
- iPhone 3G
- iPhone
- iPod nano (2:a, 3:e, 4:e, 5:e och 6:e generationen)
- iPod classic
- iPod touch (1:a, 2:a, 3:e, 4:e generationen)

Ansluta iPod/iPhone

- 1 Lyft upp dockskyddet.
- 2 Skjut reglaget → 🔒 till höger och håll det där.

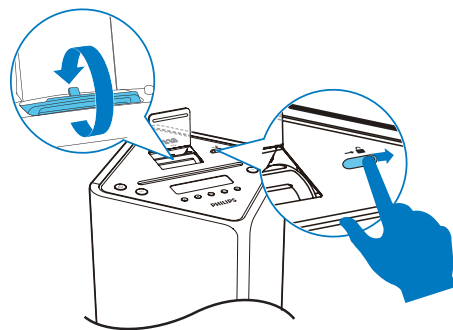

- 3 Vrid dockningskontaktarna till framsidan eller baksidan för att välja Lightning- eller 30-stiftskontakten och släpp sedan reglaget.
- 4 Docka din iPod/iPhone.

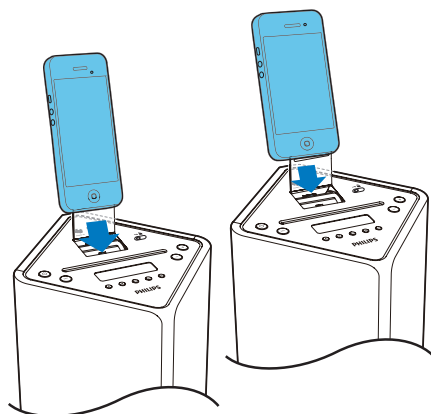

Lyssna på iPod/iPhone



Kommentar

- Se till att iPod/iPhone-enheten har satts i ordentligt.

- 1 Tryck på **0** / **DOCK** upprepade gånger och välj dockkällan.
- 2 Spela upp ljud på iPod/iPhone.
 - Om du vill navigera i menyn trycker du på **MENU** / **■**, väljer ett alternativ genom att trycka på **▲** / **▼** / **◀** / **▶**, och bekräftar sedan genom att trycka på **OK**.
 - Tryck på **▶||** om du vill pausa/återuppta uppspelningen.
 - Om du vill hoppa till ett spår trycker du på **◀◀** / **▶▶**.
 - Om du vill söka under uppspelningen håller du **◀◀** / **▶▶** intryckt. Släpp den sedan när du vill återgå till normal uppspelning.

Ladda iPod/iPhone

- När enheten är ansluten till elnätet börjar den dockade iPod-/iPhone-enheten automatiskt att laddas.

Ta bort iPod/iPhone

- Ta ut iPod/iPhone ur dockan.

6 Lyssna på radio



Kommentar

- För optimal mottagning drar du ut antennen helt och justerar dess position eller ansluter till en utomhusantenn.
- Den här produkten kan inte hantera MW-radiomottagning (mellanvåg).
- Du kan programmera högst 30 DAB-radiokanaler och 20 FM-radiokanaler.
- Fråga en lokal återförsäljare eller gå till www.WorldDAB.org för att få reda på de rätta DAB-radiofrekvenserna i området.
- Se "Produktinformation" > "RDS-programtyper" om du vill ha mer information om RDS-radiokanaler.

Lagra DAB-radiokanaler automatiskt

Om ingen DAB-radiokanal är lagrad kan produkten söka och lagra DAB-radiokanaler automatiskt.

- 1 Tryck på **CD/FM/DAB+** upprepade gånger för att växla till DAB-läge.
↳ **[FULL SCAN]** (fullständig skanning) visas.
- 2 Tryck på **▶||** på huvudenheten eller på **OK** på fjärrkontrollen att påbörja den automatiska installationen.
↳ Produkten lagrar automatiskt radiokanaler med tillräcklig signalstyrka.
↳ När alla tillgängliga radiokanaler har lagrats sänds den första inställda kanalen automatiskt.

Grundläggande funktioner

Följ instruktionerna nedan för mer funktioner.

Ställ in nästa FM-radiokanal med tillräcklig signalstyrka på en lägre/högre frekvens:

Tryck in och håll kvar **◀◀ / ▶▶** för att börja den automatiska sökningen.

Ställ in en FM-radiokanal på en specifik frekvens:

Tryck på **◀◀ / ▶▶** upprepade gånger tills den digitala frekvensen visas.

Programmera FM-radiokanaler automatiskt:

Tryck in och håll kvar **PROG** för att börja den automatiska programmeringen.

Programmera DAB-radiokanaler automatiskt:

Tryck in och håll kvar **PROG** för att börja den automatiska skanningen och programmeringen.

Programmera radiokanaler manuellt:

- 1) Ställ in en radiokanal.
- 2) Tryck på **PROG** för att aktivera programmering.
- 3) Tryck på **PRESET/ALBUM ▲ / ▼** för att tilldela ett sekvensnummer för radiokanalen.
- 4) Bekräfta genom att trycka på **PROG**.
- 5) Repetera steg 1–4 för att programmera fler radiokanaler.

Ställa in en snabbvals kanal:

Tryck på **PRESET/ALBUM ▲ / ▼** upprepade gånger:

Växla ljudläget mellan **[STEREO]** (stereo) och **[MONO]** (mono) för FM-radio:

Tryck på **OK** flera gånger.

Visa tillgänglig information om den aktuella radiokanalen:

Tryck på **RDS/DISPLAY** upprepade gånger.

Synkronisera klockan med en RDS-radiokanal:

- 1) Ställ in en RDS-radiokanal som överför tidssignaler.
- 2) Tryck på **RDS/DISPLAY** för att visa RDS-tid.
- 2) Tryck in och håll kvar **RDS/DISPLAY** tills **[CT SYNC]** visas.

Använda menyn

När du lyssnar på radio kan du öppna menyn för kontrollalternativ.

- 1 Tryck på **■** /MENU.
 - ↳ FM-läge: **[SCAN SET]** (sökning inställd) visas.
 - ↳ DAB-läge: **[STATION]** (kanal) visas.
- 2 Tryck på **◀◀** / **▶▶** för att välja ett menyalternativ och tryck sedan på **▶▶▶** på huvudenheten eller **OK** på fjärrkontrollen att bekräfta alternativet eller för att öppna undermenyn.

FM-läge:

[SCAN SET] (sökning inställd) Sök och lagra radiokanaler automatiskt: **[STRONG]** (stark) endast för radiokanaler med stark signal, **[ALL]** (alla) för alla radiokanaler.

[AUDIO] (ljud) Välj ett ljudläge: **[STEREO]** (stereo) eller **[MONO]** (mono).

[SYSTEM] (system) **[RESET]** (återställ): Återställ alla radioinställningar till standardfabriksinställning.

**[SW
VER]** (programvaruversion): Visa den aktuella versionen av den fasta programvaran.

DAB-läge:

[STATION] (kanal) Öppna listan över de tidigare lagrade DAB-radiokanalerna.

Tryck på **◀◀** / **▶▶** för att välja en kanal och sedan **▶▶▶** på huvudenheten eller **OK** på fjärrkontrollen för att börja lyssna.

[FULL SN] (full skanning) Skanna efter och lagra DAB-radiokanaler i hela frekvensområdet.

[MANUAL] (manuell) Ställ in en DAB-radiokanal manuellt.

[DRC] (dynamikomfångskontroll) Välj en nivå för effekten av dynamikomfångskontrollen.

[SYSTEM] (system) **[RESET]** (återställ): Återställ alla radioinställningar till standard fabriksinställning.

[SWVER] (programvaruversion): Visa den aktuella versionen av den fasta programvaran.

- 3 Stäng menyn genom att trycka på **■** /MENU.

7 Justera ljudet

Justera volymen

- Under uppspelning trycker du på **VOL +/-** för att öka/sänka volymen.

Justera volymen på subwoofern

- 1 Under uppspelning kan du hålla **SOUND/WOOFER** intryckt om du vill aktivera volymjusteringen av subwoofern.
- 2 Tryck på **VOL +/-** om du vill höja eller sänka subwoofervolymen inom 5 sekunder.

Välj en förinställd ljudeffekt.

- Under uppspelning trycker du på **SOUND/WOOFER** upprepade gånger för att välja:
 - **[BALANCED]** (balanserat)
 - **[WARM]** (varmt)
 - **[BRIGHT]** (klart)
 - **[POWERFUL]** (kraftfullt)
 - **[CLEAR]** (tydligt)

Ljud av

- Under uppspelning trycker du på **MUTE** för att stänga av ljudet/sätta på ljudet.

8 Övriga funktioner

Ställa in insomningstimern

Enheten kan automatiskt växla till standbyläget efter en angiven tid.

- När enheten är aktiverad trycker du på **SLEEP/TIMER** upprepade gånger för att välja tidsperiod (i minuter).
 - [SLEEP OFF]
 - [SLEEP -- 120]
 - [SLEEP -- 90]
 - [SLEEP -- 60]
 - [SLEEP -- 45]
 - [SLEEP -- 30]
 - [SLEEP -- 15]
- ↳ När insomningstimern är aktiverad visas **zZ**.

Så här stänger du av insomningsfunktionen

- Tryck upprepade gånger på **SLEEP/TIMER** tills [SLEEP OFF] (insomning av) visas.
 - ↳ När insomningstimern är avaktiverad försvinner **zZ**.

Ställa in larmtid

Enheten kan även användas som väckarklocka. DISC, USB, TUNER, DAB, IPOD_IPHONE eller PLAYLIST aktiveras för uppspelning vid en angiven tid.

- 1 Tryck på \odot igen för att växla enheten till standbyläge.
- 2 Se till att du har ställt in klockan på rätt sätt.
- 3 Håll **SLEEP/TIMER** nedtryckt.

↳ En uppmaning att välja källa visas.



- 4 Tryck på en källtangent för att välja en källa: DISC, USB, TUNER, DAB, IPOD_IPHONE eller PLAYLIST.
- 5 Bekräfta genom att trycka på **SLEEP/TIMER**.
 - ↳ Timsiffrorna börjar blinka.
- 6 Tryck på **PRESET/ALBUM ▲ / ▼** och ställ in timme.
- 7 Bekräfta genom att trycka på **SLEEP/TIMER**.
 - ↳ Minutsiffrorna börjar blinka.
- 8 Tryck på **PRESET/ALBUM ▲ / ▼** och ställ in minuter.
- 9 Bekräfta genom att trycka på **SLEEP/TIMER**.
 - ↳ [VOL] (volym) börjar blinka.
- 10 Tryck på **PRESET/ALBUM ▲ / ▼** eller för att justera volymen och bekräfta sedan genom att trycka på **SLEEP/TIMER**.
 - ↳ Larmtiden är angiven och larmet är aktiverat.



Tips

- Du kan även välja källa genom att trycka på **VOL+/-** eller på **PRESET/ALBUM ▲ / ▼** på fjärrkontrollen eller på +/- på huvudenheten.
- Du kan justera timme, minut och volym genom att trycka på **VOL+/-** på fjärrkontrollen eller på huvudenheten.

Aktivera och avaktivera larmtimern

- 1 Tryck på  igen för att växla enheten till standbyläge.
- 2 Tryck uppregade gånger på **SLEEP/TIMER** för att aktivera eller avaktivera alarmet.
 - ↳ När larmet är aktiverat visas  på skärmen.
 - ↳ När larmet är avaktiverat försvinner  från skärmen.

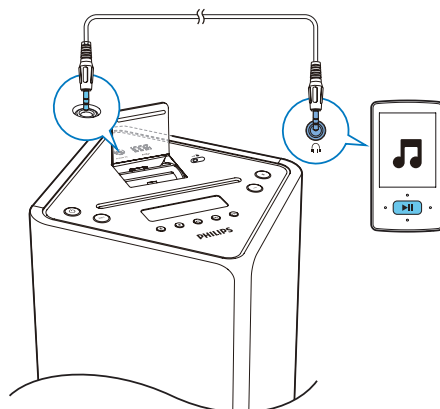

- 2 Tryck på **USB/AUDIO IN** uppregade gånger om du vill välja 3,5 mm-ljudingångskällan.
- 3 Spela upp från den externa ljudenheten.

☰ Kommentar

- Det går inte att ställa in larmtimern i AUDIO IN-läget.
- Om du väljer DISC/USB/Dock som källa men spåret inte kan spelas upp aktiveras istället radion automatiskt.
- Om spellistan för iPod/iPhone väljs som larmkälla måste du skapa en spellista som heter "PHILIPS" i din iPod/iPhone.
- Om det inte finns någon spellista som heter "PHILIPS" i din iPod/iPhone, eller om spellistan inte innehåller spelbara spår, använder produkten iPod/iPhone-biblioteket som larmkälla.

Spela upp från en extern ljudenhet

Du kan spela upp ljud från en extern ljudenhet, till exempel en MP3-spelare, via den här enheten.

- 1 Anslut en 3,5 mm ljudkabel (medföljer inte) till:
 - **AUDIO IN**-uttaget på enheten.
 - uttaget för stereohörlurar på den externa ljudenheten.

Justera ljusstyrkan för teckenfönstret

☰ Kommentar

- Skärmens ljusstyrka kan endast justeras i standbyläge.

- I standbyläge trycker du på **RDS/DISPLAY** uppregade gånger för att justera skärmens ljusstyrka.
 - Full ljusstyrka (100 %)
 - Halv ljusstyrka (70 %)
 - Låg ljusstyrka (40 %)

9 Produktinformation



Kommentar

- Produktinformationen kan komma att ändras utan föregående meddelande.

Specifikationer

Förstärkare

Maximal uteffekt	2 x 15 W + 30 W RMS
Frekvensomfång	45 Hz–20 kHz, ± 3 dB
Signal/brusförhållande	> 77 dBA
Ljudindata	600 mV RMS 22 k Ω

Skiva

Lasertyp	Halvledare
Skivdiameter	12 cm
Skivor som kan användas	CD-DA, CD-R, CD-RW, MP3-CD, WMA-CD
Audio DAC	24 bitar/44,1 kHz
Total harmonisk distorsion	< 0,8 % (1 kHz)
Frekvensomfång	4 Hz–20 kHz (44,1 kHz)
Signal/brusförhållande	> 77 dBA

Tuner (FM)

Mottagningsområde	87,5 – 108 MHz
Inställningsområde	50 kHz

Känslighet	
– Mono, 26 dB S/N-förhållande	< 22 dBf
– Stereo, 46 dB S/N-förhållande	< 43 dBf
Sökeaktivitet	> 28 dBf
Total harmonisk distorsion	< 2 %
Signal/brusförhållande	> 55 dB

DAB-mottagare

Mottagningsområde	174–240 MHz (Band III)
Känslighet	> 90 dBf

Bluetooth

Standard	Bluetooth-standardversion: 2.1+EDR
Frekvensband	2,402~2,480 GHz ISM-band
Sortiment	10 m (fritt utrymme)

Högtalare

Högtalarimpedans	8 ohm
Högtalarelement	65 mm fullt frekvensomfång
Känslighet	>84 dB/m/W

Allmän information

Nätström	110–240 V~, 50/60 Hz
Effektförbrukning vid användning	45 W
Effektförbrukning i Eco Power-standbyläge	< 0,5 W
USB Direct	Version 2.0 HS
Mått (B x H x D)	
- Huvudenhet	234 x 920 x 238 mm
Vikt	
- Huvudenhet	9,0 kg

USB-uppspelningsinformation

Kompatibla USB-enheter:

- USB-flashminne (USB 1.1 och USB 2.0)
- USB-flaschspelare (USB 1.1 och USB 2.0)
- minneskort (kräver ytterligare en kortläsare för att fungera med enheten)

Format som kan användas:

- USB- eller minnesfilformat FAT12, FAT16, FAT32 (sektorstorlek: 512 byte)
- MP3-bithastighet (dataöverföringshastighet): 32–320 kbit/s och variabel bithastighet
- WMA v9 eller tidigare
- Kapslade kataloger upp till max. 8 nivåer
- Antal album/mappar: max. 99
- Antal spår/titlar: max. 999
- ID3 tag v2.0 till v2.3
- Filnamn i Unicode UTF8 (maxlängd: 16 byte)

MP3-skivformat som kan användas

- ISO9660, Joliet
- Högsta antal möjliga titlar: 999 (beroende på filnamslängden)
- Högsta antal möjliga album: 99
- Samplingsfrekvenser som kan hanteras: 32 kHz, 44,1 kHz, 48 kHz
- Bithastigheter som kan hanteras: 32–320 (kbit/s), variabla bithastigheter

RDS-programtyper

NO TYPE	Ingen RDS-programtyp
NEWS	Nyhetsjänster
AFFAIRS	Politik och aktuella händelser
INFO	Speciella informationsprogram
SPORT	Sport
EDUCATE	Utbildning och avancerad utbildning
DRAMA	Radioteater och litteratur
CULTURE	Kultur, religion och samhälle
SCIENCE	Vetenskap
VARIED	Underhållningsprogram
POP M	Popmusik
ROCK M	Rockmusik
MOR M	Lätt musik
LIGHT M	Lätt klassisk musik
CLASSICS	Klassisk musik
OTHER M	Speciella musikprogram
WEATHER	Väder
FINANCE	Ekonomi
CHILDREN	Barnprogram
SOCIAL	Sociala frågor
RELIGION	Religion
PHONE IN	Ring in
TRAVEL	Resor
LEISURE	Fritid
JAZZ	Jazzmusik
COUNTRY	Countrymusik
NATION M	Nationell musik
OLDIES	Gamla godingar
FOLK M	Folkmusik
DOCUMENT	Dokumentär
TES	Larmtest
ALARM	Larm

Underhåll

Rengöra höljet

- Använd en mjuk trasa som fuktats lätt med en mild rengöringslösning. Använd inte en lösning som innehåller alkohol, sprit, ammoniak eller slipmedel.

Rengöra skivor

- När en skiva blir smutsig rengör du den med en rengöringsduk. Torka skivan från mitten och utåt.

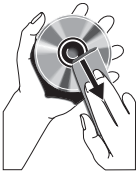

- Använd inte lösningsmedel såsom bensen, thinner, rengöringsmedel eller antistatiska sprejer avsedda för analoga skivor.

Rengöra skivlinsen

- Efter en längre tids användning kan smuts eller damm samlas på skivlinsen. För att få bra uppspelningskvalitet kan du rengöra skivlinsen med Philips rengörings-CD eller någon annan form av rengöring. Följ instruktionerna som medföljer rengöringsmedlet.

10 Felsökning



Varning

- Ta aldrig bort höljet från apparaten.

Försök aldrig reparera systemet själv. Om du gör det gäller inte garantin.

Om du får problem när du använder enheten ska du kontrollera följande innan du begär service. Om problemet kvarstår går du till Philips webbplats (www.philips.com/support). När du kontaktar Philips bör du ha både enheten och dess modell- och serienummer till hands.

Ingen ström

- Kontrollera att strömkabeln på enheten är korrekt ansluten.
- Kontrollera att det finns ström i nätuttaget.
- Energisparfunktionen gör att systemet stängs av automatiskt 15 minuter efter att uppspelningen har avslutats och inga regler har använts.

Inget ljud eller förvrängt ljud

- Justera volymen.

Inget svar från enheten

- Koppla från och återanslut nätkontakten och slå sedan på enheten igen.
- Energisparfunktionen gör att systemet stängs av automatiskt 15 minuter efter att uppspelningen har avslutats och inga regler har använts.

Fjärrkontrollen fungerar inte

- Innan du trycker på någon av funktionsknapparna väljer du först rätt källa med fjärrkontrollen i stället för huvudenheten.
- Minska avståndet mellan fjärrkontrollen och enheten.
- Sätt i batterierna med polerna (+/-) åt rätt håll.
- Byt ut batterierna.

- Rikta fjärrkontrollen direkt mot sensorn på framsidan av enheten.

Ingen skiva identifierad

- Sätt i en skiva.
- Kontrollera om skivan är isatt upp-och-ned.
- Vänta tills kondensen på linsen torkat.
- Byt ut eller torka av skivan.
- Använd en färdigställd CD eller en skiva av rätt format.

Kan inte visa vissa filer i USB-enheten

- Antalet mappar eller filer i USB-enheten har överskridit angiven gräns. Detta är inte ett fel.
- Filernas format kan inte hanteras.

USB-enheten kan inte hanteras

- USB-enheten är inte kompatibel med enheten. Försök med en annan.

Dålig radiomottagning

- Öka avståndet mellan enheten och TV:n eller videon.
- Anslut en FM/DAB-antenn för utomhusbruk i stället.

Timern fungerar inte

- Ställ in klockan rätt.
- Slå på timern.

Klock-/timerinställningen har raderats

- Strömmen har stängts av eller också har strömsladden kopplats från.
- Återställ klockan/timern.

Musikuppspelning är inte tillgänglig på den här enheten ens efter Bluetooth-anslutning.

- Enheten kan inte användas till att trådlöst spela upp musik på den här enheten.

Ljudkvaliteten är dålig efter anslutning med en Bluetooth-aktiverad enhet.

- Bluetooth-mottagningen är dålig. Flytta enheterna närmare varandra eller flytta på eventuella hinder.

Det gick inte att ansluta med den här enheten.

- Enheten kan inte hantera de profiler som krävs för den här enheten.

- Bluetooth-funktionen är inte aktiverad på enheten. Läs enhetens användarhandbok för att ta reda på hur du aktiverar funktionen.
- Enheten är inte i ihopparningsläge.
- Enheten är redan ansluten till en annan Bluetooth-aktiverad enhet. Koppla bort den enheten och försök sedan igen.

Den ihopparade mobila enheten ansluts och kopplas från hela tiden.

- Bluetooth-mottagningen är dålig. Flytta enheterna närmare varandra eller flytta på eventuella hinder.
- Vissa mobiltelefoner kanske kan anslutas och kopplas från hela tiden när du ringer eller avslutar samtal. Det betyder inte att det är något fel på enheten.
- På en del enheter kan Bluetooth-anslutningen avaktiveras automatiskt som en energibesparande funktion. Det betyder inte att det är något fel på enheten.



Specifications are subject to change without notice
© 2013 Koninklijke Philips Electronics N.V.
All rights reserved.

DTB3185_UM_10_V1.0

