Poziv iz imenika

1. Pritisnite u stanju neaktivnosti.
2. Pomičite do unosa imenika.
3. Pritisnite tipku ili .

   Poziv je započet.

Poslušajte snimljene poruke na telefonskoj sekretarici (samo za telefonsku sekretaricu)

Pritisnite na bazi da biste uključili telefonsku sekretaricu (brojač poruka svijetli).

Pritisnite ponovno da biste isključili telefonsku sekretaricu (brojač poruka ne svijetli).

Pritisnite na bazi da biste preslušali poruke (zadnja snimljena poruka biti će puštena prva).

Pritisnite za preskakanje trenutne poruke i slušanje sljedeće.

Pritisnite da biste se vratili na prethodnu poruku (ako pritisnete unutar jedne sekunde poruke koja je trenutno aktivna).

Pritisnite da biste ponovno poslušali trenutno aktivnu poruku (ukoliko pritisnete unutar 1 sekunde trenutno aktivne poruke).

Pritisnite da biste podesili glasnoću tijekom preslušavanja poruke.

Pritisnite za brisanje trenutne poruke.

Za detaljnije funkcije vaše telefonske sekretarice pogledajte upute za korištenje svog novog uređaja.

Rješavanje problema

Za dodatne informacije, molimo pogledajte upute za uporabu isporučene uz telefon.

Problem	Rješenje
• Nema tona biranja!	• Provjerite priključke • Napunite baterije • Koristite linijski kabel koji je došao uz proizvod
• Pozivatelj me ne čuje jasno!	• Približite se baznoj stanici • Odmaknite baznu stanicu najmanje jedan metar od elektroničkih naprava
• PRETRAŽIVANJE... je prikazano na slušalici i ikona titra!	• Približite se baznoj stanici • Ponovno postavite slušalicu te pokrenite registraciju slušalice
• Broj pozivatelja nije prikazan!	• Provjerite pretplatu kod operatora vaše mreže

Dobrodošli u Phillips!

Registrirajte svoj proizvod i pronađite podršku na www.philips.com/welcome

Trebate pomoć?

Korisnički priručnik

Pogledajte upute za korištenje dobivene uz vaš telefon.

Online pomoć

www.philips.com/support

© 2008 Koninklijke Philips Electronics N.V.
All rights reserved.
Reproduction in whole or in part is prohibited without the written consent of the copyright owner.

Document number: 3111 285 44901 (HR)

CE 0168

Printed in China

Registrirajte svoj proizvod i pronađite podršku na www.philips.com/welcome

CD650
CD655

Vodič za brzi početak

1 Spojite

2 Instalirajte

3 Uživajte

PHILIPS

Sadržaj isporuke

Slušalica

Bazna stanica sa konzolom za vaš novi telefon
ILI

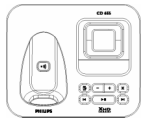
vaša nova telefonska sekretarica

Vratašca za baterije

2 AAA punjive NiMH baterije

Izvor napajanja

Telefonski kabel*

Korisnički priručnik

Jamstvo

Vodič za brzi početak

*U kutiji možete naći linijski adapter isporučen odvojeno od telefonskog kabela. **U ovom slučaju, morate prvo spojiti linijski adapter s telefonskim kabelom prije uključivanja linijske žice u njenu utičnicu.**

U pakiranjima sa više slušalica, naći ćete jednu ili više dodatnih slušalica, punjače sa jedinicom za napajanje i dodatne punjive baterije.

UPOZORENJE Uvijek koristite kabele i baterije koje ste dobili s vašim telefonskim uređajem.

1 Spojite

Priključenje bazne stanice

1. Smjestite baznu stanicu na centralnoj lokaciji blizu utičnice telefonske linije i električne utičnice.

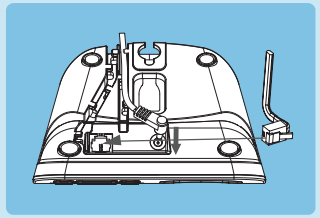

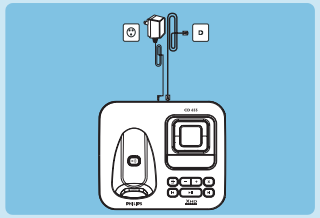

2. Spojite telefonski i naponski kabel na odgovarajuće priključnice na poleđini bazne stanice.
3. Priključite drugi kraj linijske žice i strujnog kabla u njihove odgovarajuće utičnice.

2 Instalirajte

Stavljanje punjivih baterija i punjenje

A Umetnite baterije

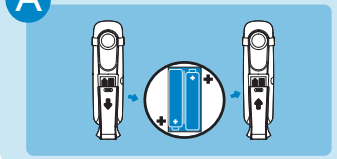

B Punite slušalicu 24 sata

Konfigurirajte telefon (u slučaju potrebe).

Nakon nekoliko minuta punjenja, na zaslonu će se pojaviti pozdravna poruka ovisno o zemlji u kojoj živite. Ako se pojavi pozdravna poruka:

1. Pomičite do riječi **DOBRODOŠLI** na jeziku koji želite i pritisnite **IZBOR** za potvrdu vašeg izbora.
2. Pomičite do vaše zemlje.
3. Pritisnite **IZBOR** za potvrdu vašeg izbora.

Vaš telefon je sada spreman za upotrebu.

3 Uživajte

Pozivanje

Birajte broj (maksimalno 24 znamenke) i pritisnite ili tipku.
ILI
Pritisnite tipku ili da biste birali broj (maksimalno 24 znamenke).

Odgovor na poziv

Kada telefon zazvoni, pritisnite tipku ili .

Završavanje poziva

Za kraj razgovora, pritisnite tipku .

Podešavanje glasnoće slušalice

Tijekom poziva pritisnite da biste odabrali **GLASNOĆA 1**, **GLASNOĆA 2** ili **GLASNOĆA 3**.

Podesite melodiju zvona

1. Pritisnite **menu** u stanju neaktivnosti, spustite se na **OSOBNI POSTAV** i pritisnite **IZBOR**, spustite se do **TONOVI TELEFONA** i pritisnite **IZBOR**, pomičite do **ZVONJENJA** i pritisnite **IZBOR**.
2. Pomičite do željene melodije za pokretanje melodije.
3. Pritisnite **IZBOR** za postavku melodije zvona.
   Ton provjere valjanosti se emitira, a zaslon se vraća na prethodni izbornik.

Pohrana kontakta u imenik

1. Pritisnite tipku **menu** u stanju neaktivnosti i pomičite do **IMENIK** te pritisnite **IZBOR**, pritisnite **IZBOR** da biste unijeli **NOVI UNOS**.
2. **UNESI IME** je prikazano na zaslonu.
3. Unesite ime kontakta (maksimalno 14 znamenki) i pritisnite **OK**.
4. Unesite telefonski broj (maksimalno 24 znamenke) i pritisnite **OK**.
   Začuje se ton potvrde.

Pristup imeniku

1. Pritisnite u stanju neaktivnosti i pomičite za pretraživanje imenika.
2. Za detalje pritisnite **IZBOR**.