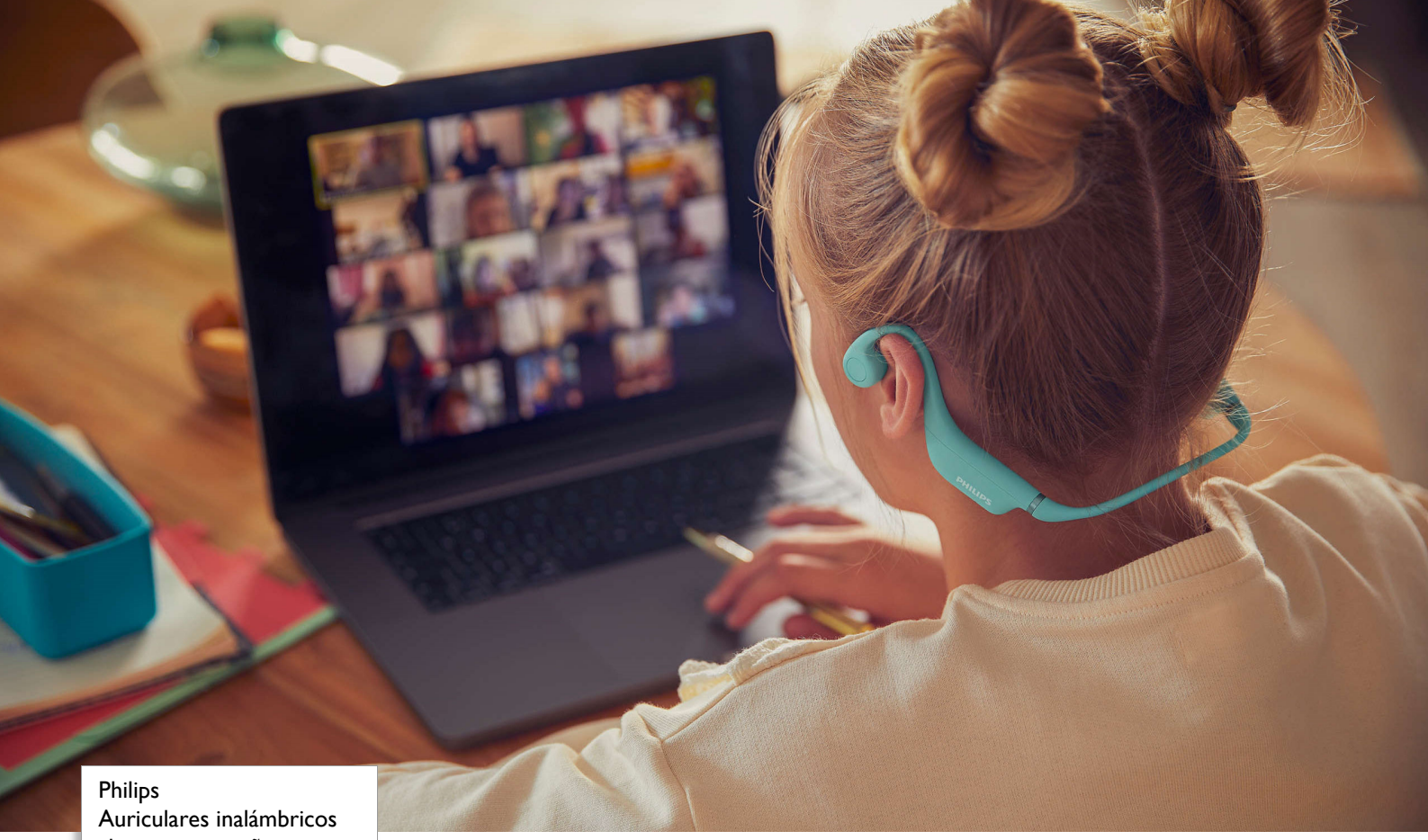

Philips
Auriculares inalámbricos abiertos para niños

Auriculares inalámbricos abiertos

Conducción ósea
Control parental mediante aplicación
Protección IPX5 contra el agua

TAK4607GR

# Perfecto para jugar

Con estos auriculares inalámbricos abiertos tus hijos escucharán todo. Podrás limitar el tiempo de reproducción y el volumen a través de la aplicación Philips. Gracias a su diseño seguro y ajustado y a su banda de sujeción ajustable, los auriculares irán creciendo al ritmo de tus hijos, y no se caerán mientras juegan.

### Diversión. Originalidad. Seguro para los oídos más jóvenes

- Diseño abierto para una conciencia total
- Los padres pueden limitar el volumen y el tiempo de reproducción a través de la aplicación Philips.

### Siempre listo

- Incluye un micrófono interno para clases o juegos en línea
- 5 horas de reproducción
- Protección IPX5 contra el agua

### Horas de tiempo de reproducción

- La banda de sujeción ajustable permite que los auriculares vayan creciendo al ritmo de tus hijos
- Diseño cómodo y abierto

PHILIPS

Auriculares inalámbricos abiertos para niños

Auriculares inalámbricos abiertos Conducción ósea, Control parental mediante aplicación, Protección IPX5 contra el agua

TAK4607GR/00

# Destacados

### Diseño cómodo y abierto

¡Los niños están siempre en movimiento! Las almohadillas de estos auriculares ligeros se apoyan justo por delante de las orejas de tu hijo, de modo que, tanto si están jugando, asistiendo a una clase en línea o escuchando música, los auriculares garantizan un ajuste seguro y cómodo.

### Diseño abierto

Estos auriculares utilizan tecnología de conducción ósea para que tus hijos oigan su música, lecciones o juegos. Esto permite que las almohadillas de los auriculares descansen delante de los oídos, para que tu hijo pueda oír todo lo que sucede a su alrededor.

### Controles parentales

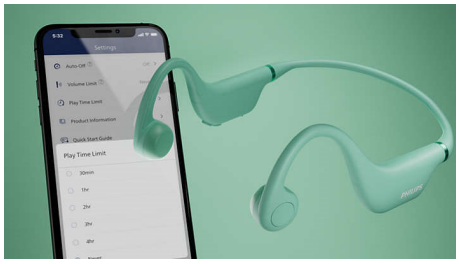


Podrás limitar el tiempo de reproducción y el volumen a través de la aplicación Philips. El nivel de decibelios de los auriculares se limita a 85 dB, pero se puede ajustar a un nivel inferior para los oídos más sensibles. Establece el tiempo de reproducción por día o semana y un aviso de voz le recordará a los niños cuando termine el tiempo.

### 5 horas de reproducción

Estos fantásticos auriculares tienen una capacidad de 5 horas de reproducción. Gracias a su diseño ligero y cómodo, tus hijos podrán pasar su tiempo de juego escuchando su música favorita o recibiendo llamadas.

### Micrófono interno

Los auriculares cuentan con un micrófono interno que elimina el ruido ambiental de fondo para que las voces de tus hijos resulten claras mientras disfruten de juegos, clases en línea o por teléfono.

### Protección IPX5 contra el agua

La clasificación de protección contra el agua IPX5 te permite disfrutar de un sonido excelente en cualquier condición meteorológica. Los auriculares son resistentes a las salpicaduras y aguantarán un poco de sudor para que no tengas que preocuparte.

### Banda de sujeción ajustable

La banda de sujeción de los auriculares es flexible y ajustable. Como resultado, los auriculares se adaptan cómodamente a la cabeza de tu hijo a medida que crece. Son la manera perfecta para que sus hijos escuchen, aprendan y jueguen de los 4 a los 12 años.

Auriculares inalámbricos abiertos para niños

Auriculares inalámbricos abiertos Conducción ósea, Control parental mediante aplicación, Protección IPX5 contra el agua

TAK4607GR/00

# Especificaciones

## Sonido
- Rango de frecuencia: 150 - 16.000 Hz
- Diámetro del altavoz: 13,2 mm
- Resistencia: 12 ohmios
- Entrada de alimentación máxima: 200 mW
- Sensibilidad: 83 dB (1000 Hz)
- Tipo de altavoz: Dinámico

## Conectividad
- Versión de Bluetooth: 5.2
- Sin cables
- Perfiles Bluetooth: A2DP, AVRCP, HFP
- Alcance máximo: Hasta 10 m
- Códec compatible: SBC
- Tipo de transmisión inalámbrica: Bluetooth

## Caja exterior
- Longitud: 19.5 cm
- Unidades por caja: 3
- Anchura: 18.4 cm
- Peso bruto: 0.9 kg
- Altura: 20.5 cm
- GTIN: 1 48 95229 12692 0
- Peso neto: 0.165 kg
- Peso tara: 0.735 kg

## Comodidad
- Control de volumen
- Resistencia al agua: IPX5
- Compatibilidad con la aplicación Philips Headphones
- Posibilidad de actualización de firmware
- Tipo de controles: Botón
- Volumen limitado (85 dB)

## Potencia
- Recargable
- Número de pilas: 1 ud.
- Tiempo de reproducción de música: 5 hora(s)
- Tiempo de conversación: 4 horas
- Tiempo de carga: 2 hora(s)
- Peso de la batería (total): 5.5 g
- Capacidad de la batería (auriculares): 200 mAh
- Duración de la batería en espera: 80 hr
- Tipo de batería (auriculares): Polímero de litio (integrada)

## Dimensiones del embalaje
- Altura: 19.5 cm
- Tipo de embalaje: Caja
- Tipo de colocación: Colgante
- Anchura: 17 cm
- Profundidad: 6 cm
- Número de productos incluidos: 1
- EAN: 48 95229 12692 3
- Peso bruto: 0.239 kg
- Peso neto: 0.055 kg
- Peso tara: 0.184 kg

## Dimensiones del producto
- Altura: 12.61 cm
- Anchura: 10.35 cm
- Profundidad: 4.54 cm
- Peso: 0.029 kg

## Accesorios
- Otros: 1 estuche flexible
- Guía de inicio rápido
- Tapón para los oídos: 1 pair
- Cable de carga: Cable USB-C, 200 mm

## Diseño
- Color: Verde
- Ajuste para la oreja: Conducción ósea
- Tipo de ajuste intrauditivo: Diseño abierto

## Telecomunicaciones
- Micrófono para llamadas: 1 mic
- Micrófono ENC

## UPC
- UPC: 8 40063 20269 6

Fecha de emisión
2024-11-25

Versión: 3.1.2

EAN: 48 95229 12692 3

© 2024 Koninklijke Philips N.V.
Todos los derechos reservados.

Las especificaciones están sujetas a cambios sin previo aviso. Las marcas registradas son propiedad de Koninklijke Philips N.V. o de sus propietarios respectivos.

**www.philips.com**

* La duración de la batería del tiempo de reproducción es aproximada y puede variar en función de las condiciones de la aplicación.
* Volumen limitado a <85 dB de acuerdo con las norma EN 50332 sobre niveles de sonido seguros.