

Snelstartgids

- A** Installeren
- B** Aansluiten
- C** Genieten maar!

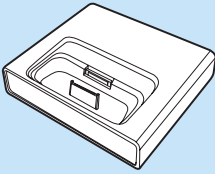

Wat zit er in de doos?



Basisstation



8 iPod-station-
sapters

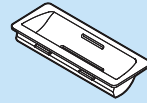

4 GoGear-station-
sapters



DIN-kabel



RCA-kabel



Snelstartgids

BELANGRIJK!

- De DCI1000 is een iPod-lezer die het signaal verzendt van de iPod naar een externe luidspreker. De lezer kan worden gevoed door voedingseenheid SA1460-240200 of een algemene voedingseenheid. Afhankelijk van bepaalde parameters is er tevens een speciaal systeem beschikbaar via de 9-pins DIN-kabel.
- Alleen voor binnenshuis gebruik.

Wat u nog meer nodig hebt



WACS7000



iPod

of



GoGear

BELANGRIJK!

Dit basisstation biedt alleen ondersteuning voor de onderstaande apparaten. Gebruik het niet samen met andere apparaten!

- Apple iPod (iPod video, iPod nano, iPod Photo en iPod mini)
- Philips GoGear HDD-spelers (met optionele oplaadfunctie)

A₁

Installeren

I Zorg ervoor dat uw draagbare speler in het basisstation past.

Dit basisstation is geschikt voor zowel een iPod als een GoGear. Volg de onderstaande stappen om het basisstation in de gewenste modus te zetten.

- Het basisstation is standaard klaar voor gebruik met een iPod.
- Ga naar A2 Installeren voor iPod-gebruikers.

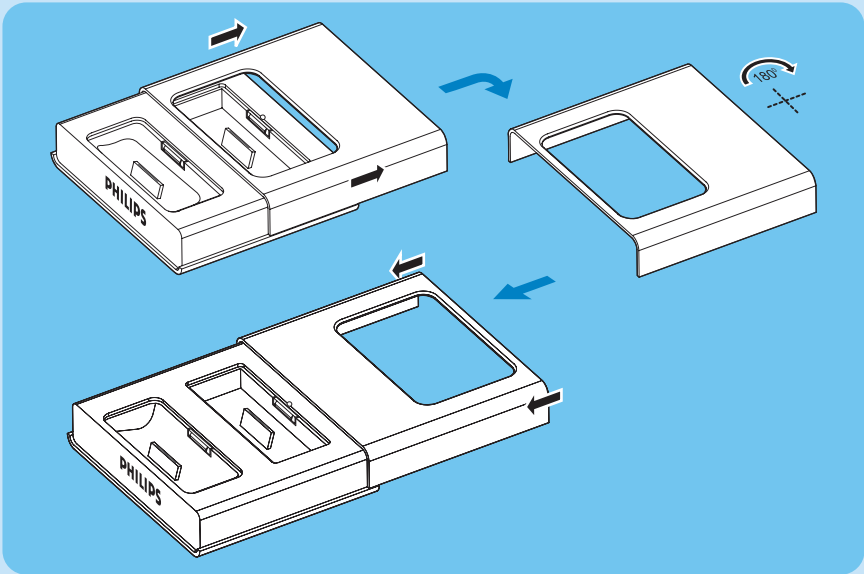

1. Schuif de voorklep horizontaal in de afgebeelde richting om deze te openen.
2. Draai de voorklep 180 graden.
3. Schuif de voorklep terug op het basisstation.

2 Installeer de stationsadapter

Plaats de stationsadapter die geschikt is voor uw draagbare speler (neem de iPod-adapter als voorbeeld).

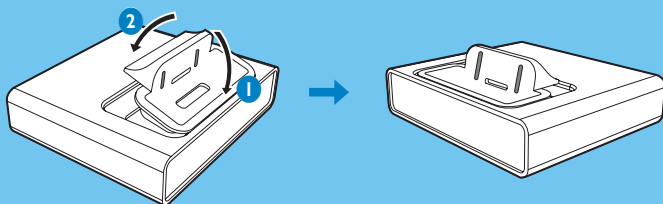

3 Plaats de draagbare speler

Zet uw draagbare speler in het basisstation (neem de iPod als voorbeeld).
– Schakel de pijpluidsprekers in.

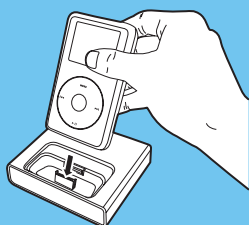

De installatie ongedaan maken

Als u een andere draagbare speler wilt plaatsen, haalt u eerst de iPod uit het station. Haal de stationsadapter uit het basisstation en vervang deze door de adapter die geschikt is voor uw draagbare speler.

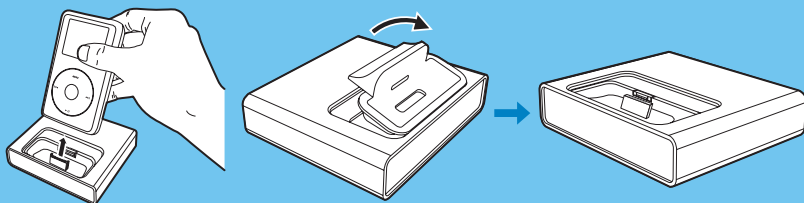

B

Aansluiten

Aansluiten op netstroom

Sluit de DC1000 met de 9-pins DIN-kabel aan op het WACS7000 Center of Station. Op deze manier is de DC1000 aangesloten op netstroom.

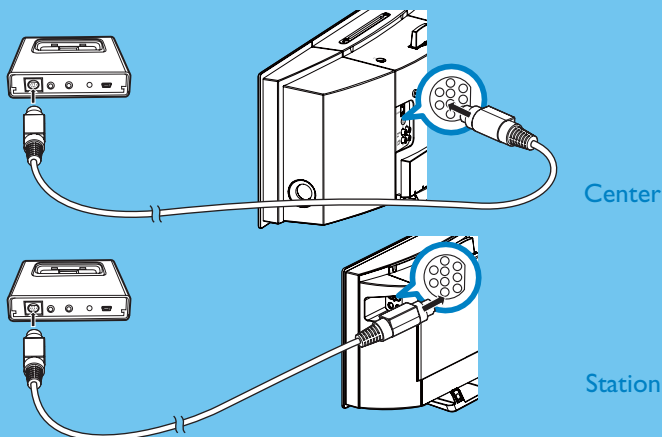

Audiokabel aansluiten

Sluit het ene eind van de audiokabel aan op de zwarte 3,5-mm Audio Out-aansluiting en sluit het andere eind aan op de Audio In-aansluitingen op het WACS7000 Center of Station (de rode stekker moet worden aangesloten op de rode aansluiting).

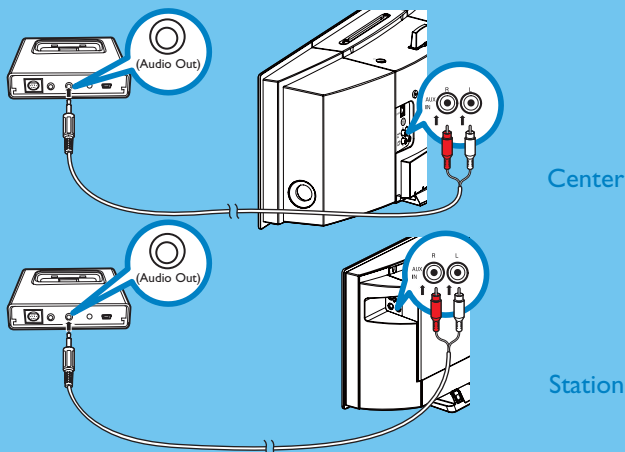

Opmerking: pas het volume aan als het geluid zacht staat nadat u uw iPod of GoGear hebt aangesloten op de WACS7000.



Genieten maar!

Als u het apparaat hebt aangesloten, schakelt u het **WACS7000 Center of Station** in. Druk vervolgens op de knop **SOURCE** om het Center of Station in de **AUX**-modus te zetten. Het afspelen begint onmiddellijk. U kunt de knoppen op uw iPod of GoGear gebruiken om naar de vorige of volgende track te gaan, een track te zoeken of om te stoppen met afspelen.

U kunt ook de 2-weg afstandsbediening gebruiken die bij de **WACS7000** wordt geleverd om uw iPod of GoGear te bedienen.

De 2-weg afstandsbediening activeren

Druk op de knop **PORTABLE**

De 2-weg afstandsbediening gebruiken met het basisstation

Opmerking: alleen de knoppen voor volume, overslaan/zoeken en **▶||** zullen functioneren.

Afspelen

Druk op **▶||** om het afspelen te starten.

- Druk tijdens het afspelen op **▶||** om het afspelen tijdelijk te onderbreken. Druk nogmaals op **▶||** om het afspelen te hervatten.

Volume aanpassen

Druk op **Volume +/-** om het geluid harder of zachter te zetten.

Teruggaan naar de vorige track of doorgaan naar de volgende track

- Druk op **◀◀** om naar de vorige track te gaan.
- Druk op **▶▶** om naar de volgende track te gaan.

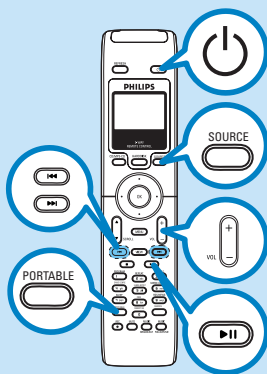

De 2-weg afstandsbediening deactiveren

Als u op de knop **SOURCE**, **HDD** of **CD** op de 2-weg afstandsbediening drukt, kunt u de **WACS7000** weer bedienen. U kunt dan niet langer het basisstation bedienen met de afstandsbediening.

De iPod opladen in het basisstation

Als de iPod op de juiste manier in het basisstation is geplaatst en de WACS7000 is ingeschakeld, wordt de batterij automatisch opgeladen.

Handige tip:

- U kunt ook een USB-kabel (niet meegeleverd) gebruiken om het basisstation aan te sluiten op uw PC en op deze manier uw iPod of GoGear opladen.

Problemen oplossen

Probleem

Geen geluid

Er gebeurt niets wanneer er op de knoppen van de 2-weg afstandsbediening wordt gedrukt.

Het geluid kan niet worden aangepast.

Oplossing

- Controleer of de audiokabel goed is aangesloten.
- Controleer of de kabel waarmee de DC1000 is aangesloten op de WACS7000 goed is aangesloten.
- Controleer of de 2-weg afstandsbediening in de modus "**Portable**" (Draagbaar) staat. Druk op de knop Portable om de modus "**Portable**" (Draagbaar) in te schakelen.
- Richt de afstandsbediening op het basisstation.
- Zodra de afstandsbediening in de modus Portable (Draagbaar) staat, werkt de 2-weg afstandsbediening met de DC1000. Richt de afstandsbediening niet op de WACS7000 of uw iPod of GoGear.
- Controleer of de batterijen in de afstandsbediening leeg zijn. Als dit het geval is, dient u deze te vervangen door nieuwe batterijen.
- Alleen de knoppen voor volume, overslaan/zoeken en afspelen/onderbreken functioneren. (Zie het gedeelte Genieten maar! voor details.)
- Controleer of de audiokabel goed is aangesloten: de audiokabel moet zijn aangesloten op de zwarte 3,5-mm aansluiting in het midden van de achterkant van het basisstation.

Specificaties

Aansluitingen op het basisstation

- Audio Out: 3,5 mm (kabel meegeleverd)
- AV Out: 3,5 mm voor Audio/Video Out (kabel optioneel)
- DC in voor GoGear en iPod: 9-pins DIN-kabel (kabel meegeleverd)
- USB: mini-USB (kabel optioneel)
- Afstandsbediening: ingebouwde infraroodsensor

Hulp nodig?
www.philips.com/support
of
bel onze helpdesk

Country	Helpdesk	Tariff / min	Keep ready
österreich	0820 901115	€0.20	Das Kaufdatum, Modellnummer und Seriennummer
Belgique	070 253 010	€0.17	La date d'achat la référence et le numéro de série du produit
Canada	1-800-661-6162 (Francophone) 1-888-744-5477 (English / Spanish)	Free	Date of Purchase, Model number and Serial number
Danmark	3525 8761	Local tariff	Forbrugeren's indkøbsdato, type/model-og serienummer
Suomi	09 2290 1908	Local tariff	Ostopäivä ja tarkka mallinnumero ja sarjanumero
France	08 9165 0006	€0.23	La date d'achat la référence et le numéro de série du produit
Deutschland	0180 5 007 532	€0.20	Das Kaufdatum, Modellnummer und Serial nummer
Ελλάδα	0 0800 3122 1223	Free	Την ημερομηνία αγοράς και Τον ακριβή κωδικό μοντέλου και Τον αριθμό σειράς του προϊόντος σας
Ireland	01 601 1161	Local tariff	Date of Purchase, Model number and Serial number
Italia	199 404 042	€0.21	La data di acquisto, numero di modello e numero di serie
Luxembourg	26 84 30 00	Local tariff	La data d'achat, la référence et le numéro de série du produit
Nederland	0900 0400 063	€0.20	De datum van aankoop, modelnummer en serienummer
Norge	2270 8250	Local tariff	Datoen da du kjøpte produktet & modellnummer & serienummeret
Portugal	2 1359 1440	Local tariff	A data de compra, número do modelo e número de série
España	902 888 785	€0.15	Fecha de compra e número del modelo e número de serie
Sweden	08 632 0016	Local tariff	Inköpsdatum, modellnummer och serienummer
Schweiz	02 2310 2116		Das Kaufdatum und Modellnummer und Seriennummer
UK	0906 1010 017	£0.15	Date of Purchase, Model number and Serial number
USA	1-888-744-5477	Free	Date of Purchase, Model number and Serial number



Specifications are subject to change without notice.

Trademarks are the property of Koninklijke Philips Electronics N.V. or their respective owners.

© Royal Philips Electronics N.V. 2006

All rights reserved.

www.philips.com