4 Folding paper with 1 color printing:
Finished size - W60 x H120 mm

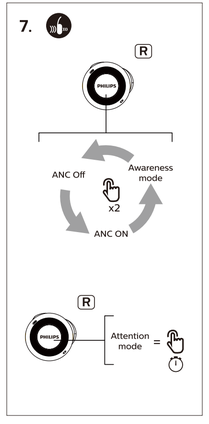

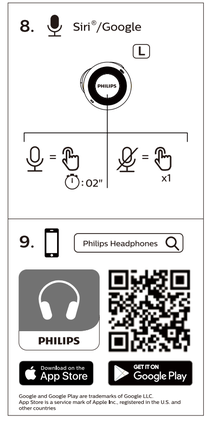

Google and Google Play are trademarks of Google LLC.
App Store is a service mark of Apple Inc., registered in the U.S. and other countries

English:

Notice of compliance

The device complies with the FCC rules, Part 15. Operation is subject to the following two conditions:

1. This device may not cause harmful interference, and
2. This device must accept any interference received, including interference that may cause undesired operation.

FCC rules

This equipment has been tested and found to comply with the limits for a Class B digital device, pursuant to part 15 of the FCC Rules. These limits are designed to provide reasonable protection against harmful interference in a residential installation. This equipment generates, uses and can radiate radio frequency energy and, if not installed and used in accordance with the instruction manual, may cause harmful interference to radio communications.

However, there is no guarantee that interference will not occur in a particular installation. If this equipment does cause harmful interference to radio or television reception, which can be determined by turning the equipment off and on, the user is encouraged to try to correct the interference by one or more of the following measures:

- Reorient or relocate the receiving antenna.
- Increase the separation between equipment and receiver.
- Connect the equipment into an outlet on a circuit different from that to which the receiver is connected.
- Consult the dealer or an experienced radio/TV technician for help.

FCC Radiation Exposure Statement:

This equipment complies with FCC radiation exposure limits set forth for an uncontrolled environment.

This transmitter must not be co-located or operating in conjunction with any other antenna or transmitter.

Caution: The user is cautioned that changes or modifications not expressly approved by the party responsible for compliance could void the user's authority to operate the equipment.

Canada:

This device contains licence-exempt transmitter(s)/receiver(s) that comply with Innovation, Science and Economic Development Canada's licence-exempt RSS(s). Operation is subject to the following two conditions: (1) this device may not cause harmful interference, and (2) This device must accept any interference received, including interference that may cause undesired operation of the device.

CAN ICES-3(B)/NMB-3(B)

IC Radiation Exposure Statement:

This equipment complies with Canada radiation exposure limits set forth for uncontrolled environments.

This transmitter must not be co-located or operating in conjunction with any other antenna or transmitter.

BC

French:

Avis de conformité

Cet appareil satisfait aux règlements de la FCC partie 15 du Code of Federal Regulations. Son fonctionnement est assujetti aux deux conditions suivantes :

1. Cet appareil ne doit pas causer d'interférence préjudiciable et
2. l'appareil doit accepter toute interférence reçue, y compris les interférences qui peuvent causer un fonctionnement non désiré.

Règlement de la FCC

Cet équipement a été testé et jugé compatible avec les limites s'appliquant aux appareils numériques de la classe B, conformément à l'article 15 du règlement de la FCC. Ces limites ont été définies pour fournir une protection raisonnable contre les interférences nuisibles dans le cadre d'une installation résidentielle. Cet équipement génère, utilise et peut émettre de l'énergie radiofréquence et, s'il n'est pas installé ni utilisé conformément aux instructions, peut causer des interférences gênantes pour les communications radio.

Rien ne garantit toutefois que des interférences ne surviendront pas dans une installation particulière. Si cet équipement cause des interférences nuisibles pour la réception de la radio ou de la télévision, ce qui peut être déterminé en mettant l'équipement hors tension puis sous tension, l'utilisateur devra essayer de corriger ces interférences en effectuant une ou plusieurs des opérations suivantes :

- Déplacez l'antenne de réception.
- Augmentez la distance entre l'équipement et le récepteur.
- Branchez l'équipement à une prise d'un circuit autre que celui sur lequel le récepteur est branché.
- Consultez le détaillant ou un technicien de radiotélévision expérimenté.

Canada:

L'émetteur/récepteur exempt de licence contenu dans le présent appareil est conforme aux CNR d'Innovation, Sciences et Développement économique Canada applicables aux appareils radio exempts de licence. L'exploitation est autorisée aux deux conditions suivantes :

1. L'appareil ne doit pas produire de brouillage
2. L'appareil doit accepter tout brouillage radioélectrique subi, même si le brouillage est susceptible d'en compromettre le fonctionnement.

CAN ICES-3(B)/NMB-3(B)

Déclaration d'IC sur l'exposition aux radiations:

Cet équipement est conforme aux limites d'exposition aux radiations définies par le Canada pour des environnements non contrôlés.

Cet émetteur ne doit pas être installé au même endroit ni utilisé avec une autre antenne ou un autre émetteur.

BC

PHILIPS

Headphones

8000 Series

TAT8505

Quick start guide

• Full user manual in all languages available on: www.philips.com/support

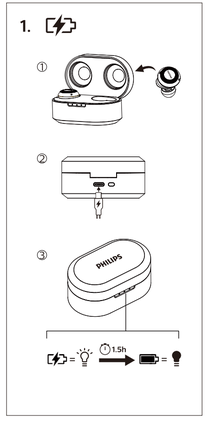

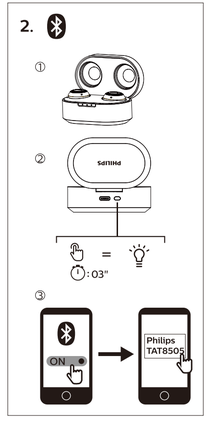

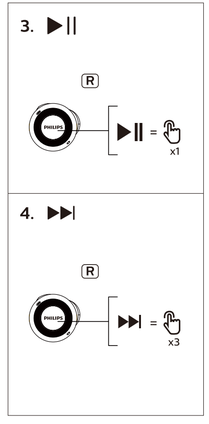

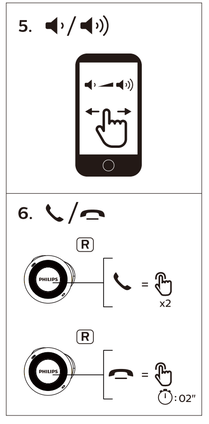

Welcome to Philips!

For an optimal experience register your product at:
Para especificações, garantia e informações do produto acesse nosso website:
Pour une expérience optimale, enregistrez votre produit à l'adresse suivante:

www.philips.com/welcome

Philips and the Philips Shield Emblem are registered trademarks of Koninklijke Philips N.V. and are used under license. This product has been manufactured by and is sold under the responsibility of MMD Hong Kong Holding Limited or one of its affiliates, and MMD Hong Kong Holding Limited is the warrantor in relation to this product.

LEA CUIDADOSAMENTE ESTE INSTRUCTIVO ANTES DE USAR SU APARATO

警告：印刷には認可されたものを使う製造業者は明記されたガイドラインを守ってください。

製造業者は、認可されていない変更または改造によって生じる無線妨害または無線通信の干渉に対する責任を負わない。

本製品は、オーディオ/ビデオ機器のための、ヘッドホンを使用する。

この製品は、家庭用の電子機器のための、EMC（電磁波の干渉）に関する国際規格に適合しています。

この製品は、通常の使用条件下で、人体に対する電磁波の影響に関する国際的な安全性の科学的コンセンサスに基づいて、安全であることが証明されています。

本製品は、ホームシアター機器の電磁干渉を防ぐ目的で、国際的な規格に適合しています。

本製品は、通常の使用条件下で、人体に対する電磁波の影響に関する国際的な安全性の科学的コンセンサスに基づいて、安全であることが証明されています。

本製品は、ホームシアター機器の電磁干渉を防ぐ目的で、国際的な規格に適合しています。

Frequency range: 2.402-2.480GHz Transmitter power: -10.00dBm EIRP

ADVERTENCIA. Cuidado con a utilização e descarte de pilhas e baterias: Não ingerir pilhas/baterias, pois elas representam risco ao meio ambiente e à saúde humana. Para contribuir com a qualidade do meio ambiente, não jogue pilhas/baterias e baterias comercializadas ou fornecidas com seus produtos apos seu fim de vida, que seria encaminhadas para aterros ou lixões, e sim entregue-as para o ponto de coleta de pilhas e baterias mais próximo de sua residência.

The Bluetooth® word mark and logos are registered trademarks owned by Bluetooth SIG, Inc. and any use of such marks by MMD Hong Kong Holding Limited is under license. Other trademarks and trade names are those of their respective owners.

Manual d'utilisation complet dans toutes les langues disponibles sur: | Manual completo de usuario disponible en todos los idiomas en | Die vollständige Bedienungsanleitung ist in allen Sprachen verfügbar unter: | Manuale dell'utente completo disponibile in tutte le lingue su: | Volledige gebruikershandleiding in alle talen beschikbaar op: | Полное руководство пользователя доступно на всех языках для пользователей по адресу: | Pełna instrukcja obsługi w wszystkich językach dostępna na: | Tolmaat Täiplaat Ingaaaat тоже кроснчиеиа мнем аеіадаіа ааиу Ваоаа | 全文版使用手册可在所有语言版本提供：请访问 | 全文版使用說明書適用所有語言版本：請至 | 全文版使用説明書は全ての言語版で利用可能です。サポートサイトでご覧ください。 | 전체 사용자 설명서는 모든 언어로 제공됩니다. 지원 사이트에서 확인하십시오.

www.philips.com/support

FCC ID: 2ARZSTAT8505
IC: 24589-TAT8505
Produzido à Contratado | Fabriqué à façon