飛利浦
2.1 家庭劇院

DVD 播放功能

HTS5200

就要執著好聲音

生動逼真的絕佳音效

在絕美的環繞音效中，盡情享受電影、音樂及電視體驗！本款多重娛樂功能家庭劇院系統內建 DVD 播放機，能給您前所未有的優雅新感受。

絕佳的聽覺饗宴

- Crystal Clear Sound 呈現水晶般細膩清透的音效
- 柔和圓頂高頻喇叭，呈現純淨音色和清晰音質
- DTS、Dolby 數位及 Pro Logic II 環繞音效
- 400 瓦 RMS 功率提供優異電影與音樂音效

精心設計美化您的生活空間

- 高雅設計，用料優異，更襯托您的薄型電視

輕鬆連接您所有的娛樂裝置

- DVD 及 CD 播放功能讓您享受所有的影片與音樂
- 銳利的高畫質 HDMI 1080p 影像
- 高速 USB 2.0 連線能自 USB 隨身碟播放視訊 / 音訊
- EasyLink 可透過一只遙控器控制所有 HDMI CEC 裝置
- 選配擴充基座播放 iPod/iPhone 更便利

asimpleswitch.com

PHILIPS
sense and simplicity

焦點

Crystal Clear Sound

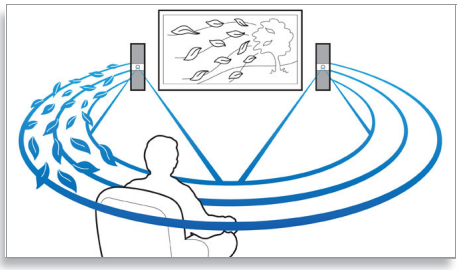

飛利浦的 Crystal Clear Sound 技術讓您能分辨和欣賞音樂中的每一個細節，呈現演出者或導演所期盼的效果！不論是動作片、歌舞劇還是現場演出，Crystal Clear Sound 技術均能忠實精準地完美重現音效來源，絕不失真。搭載 Crystal Clear Sound 技術的飛利浦家庭劇院，保留原始音訊內容的原汁原味，絕不多加不必要的音效處理。為您的雙耳呈現更優異的音效精確度。

柔和圓頂高頻喇叭

柔和圓頂高頻喇叭能呈現出清澈的高頻及中頻，強化從喇叭中傳出的整體音效清晰度。

高雅設計

高雅設計，用料優異，更襯托您的薄型電視

DVD 及 CD 播放功能

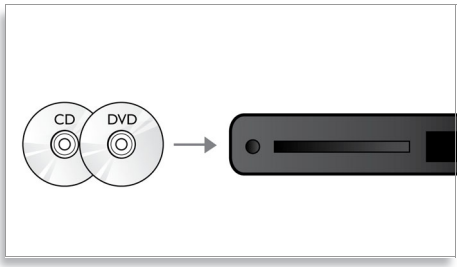

DVD 及 CD 播放功能讓您享受所有的影片與音樂

高速 USB 2.0 連線

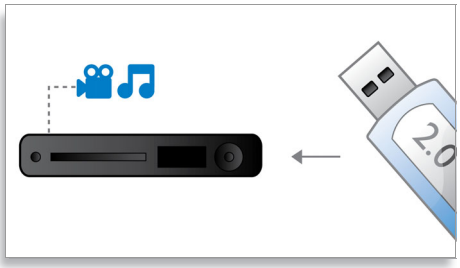

通用序列匯流排，或簡稱 USB，是一種用來方便連結電腦、周邊設備和消費性電子設備的標準協定。高速 USB 裝置資料傳輸速率最高可達 480 Mbps - 比原本 USB 裝置的 12 Mbps 還要高。使用高速 USB 2.0 連線，您只需要插入 USB 裝置，選擇電影、音樂或相片便可以播放。

400 瓦 RMS 功率

400 瓦 RMS 功率提供優異電影與音樂音效

DTS、Dolby 數位、ProLogic II

內建 DTS 與杜比數位解碼器，直接處理六聲道音訊，不需再外接解碼器，給您生動逼真的環繞音效，讓您身歷其境。杜比 Pro Logic II 可從任何立體聲音源提供五聲道環繞音效。

EasyLink

EasyLink 讓您透過一只遙控器，便能控制多種裝置，像是 DVD 播放機、藍光播放機、電視等。使用 HDMI CEC 工業標準協定，能透過 HDMI 纜線在裝置之間共用功能。只需輕按一下按鈕，您便能同時操作所有支援 HDMI CEC 並已連線的設備。執行待機與播放等功能，再簡單不過。

銳利 HD 畫質

HDMI 1080p 可提供畫質清晰的影像。現在您可用真正的高解析度來欣賞標準解析度的電影，讓您享受更多細節及更栩栩如生的畫面。循序掃描 (表示為 1080p 中的 p) 會消除螢幕上一行行的線條，確保影像清晰度。更棒的是，HDMI 可經由直接數位連線傳送未經壓縮的數位 HD 視訊以及數位多頻道音訊，不必轉換類比訊號，因此畫質與音質皆臻完美，毫無雜訊。

選配擴充基座

只要將本擴充基座連接您的家庭劇院系統，就能直接播放您 iPod/iPhone 裡的音樂、影片與相片。擴充基座為選購配件。

dts Digital Surround
DOLBY DIGITAL PRO LOGIC II
HI-SPEED USB
HDMI
DVD VIDEO

規格

發行日期 2012-12-28

版本 : 10.2.8

12 NC: 8670 000 59832
EAN: 87 12581 52464 7

© 2012 Koninklijke Philips Electronics N.V.
所有權利均予保留。

規格若有變更恕不另行通知。商標為 Koninklijke Philips Electronics N.V. 或其個別所有者的財產。

www.philips.com