Philips
Caixa-acústica Bluetooth

Bluetooth®
Controle Guesture
Microfone embutido para chamadas
pilha recarregável de 8 W

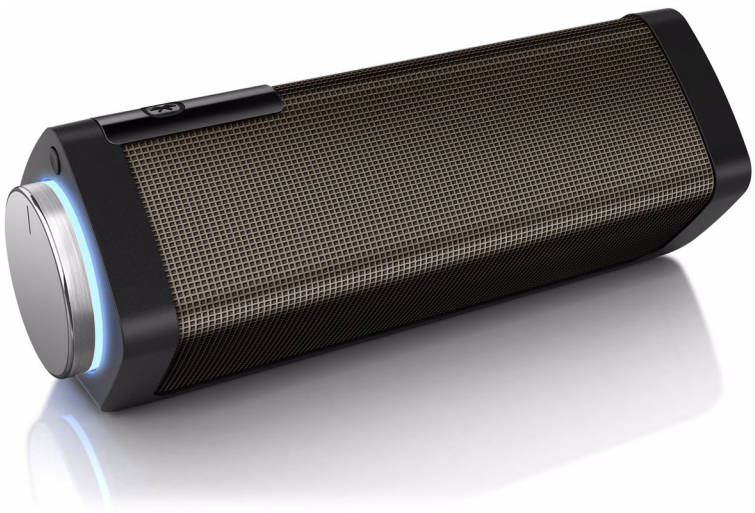

SB7100

Som potente e surpreendentemente nítido

Ouça suas músicas em qualquer lugar com o Philips Shoqbox SB7100, que por meio de conexão Bluetooth, alto-falantes duplos e tecnologia wOOx, proporciona mobilidade e reproduz um som potente e de qualidade.

Performance sonora
- Acionado por 2 drivers de neodímio
- Som alto e nítido
- Emparelhe 2 Shoqboxes com as caixas de som Esquerda - Direita

Versatilidade
- Transmissão via Bluetooth
- Deslize pelo sensor para pular de música
- Microfone incorporado para alto-falante
- Alerta de voz para comentários

Portabilidade
- Reprodução a qualquer momento, em qualquer lugar
- Bateria de lítio incorporada

PHILIPS

Destaques

Acionado por 2 drivers de neodímio

Construído com dois drivers de alto-falantes de neodímio e sistema wOOx; simplesmente o melhor som que você poderia esperar de um alto-falante tão pequeno. Som potente, extremamente nítido e graves profundos para permitir que você aproveite o melhor desempenho de som em qualquer lugar.

Caixas de som portáteis com Bluetooth

Bluetooth é uma tecnologia de comunicação wireless de curta distância que, além de resistente, economiza energia. Essa tecnologia permite fácil conexão wireless com outros dispositivos Bluetooth, para que você possa ouvir com facilidade suas músicas favoritas de qualquer smartphone, tablet, laptop, iPod ou iPhone na caixa acústica com Bluetooth.

Sensor de movimento

O SHOQBOX é equipado com um sensor de movimento. Basta deslizar pelo sensor da esquerda para a direita para pular para a próxima ou para a última faixa. Coloque sua mão sobre o sensor por um segundo para pausar a música. Faça o mesmo movimento novamente para retomá-la. O fácil controle por gestos permite que você controle suas músicas do modo mais fácil.

Microfone incorporado

Com seu microfone embutido, ele também funciona como viva-voz. Quando você receber uma chamada, a música para e você pode falar pelo viva-voz. Faça uma conferência de negócios Ou, ligue para um amigo durante uma festa. De qualquer maneira, ele funciona muito bem.

Alerta de voz

O alerta de voz está disponível em diferentes idiomas. Ele fornece comentários instantâneos sobre o nível da bateria ou alerta se um alta-falante está conectado corretamente ao seu dispositivo.

Emparelhar 2 Shoqboxes

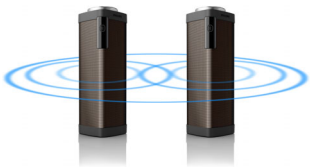

Você pode emparelhar 2 caixas de som SHOQBOX com o sensor inteligente para um sistema estéreo de canais Esquerdo e Direito. Basta colocar as duas caixas de som lado a lado e deslizar as mãos por ambos os sensores de fora para dentro simultaneamente. Perfeito para uma festa ou um encontro. Aproveite o incrível som estéreo de músicas, filmes e jogos.

Bluetooth®

Caixa-acústica Bluetooth
Bluetooth® Controle Guesture, Microfone embutido para chamadas, pilha recarregável de 8 W

SB7100/98

Especificações

Compatibilidade
- Opera com: a maioria dos Bluetooth, tablets, dispositivos de música
- iPad: iPad 1, iPad 2, novo iPad
- iPhone: iPhone 3, iPhone 3GS, iPhone 4, iPhone 4S
- iPod touch: 3ª geração ou posterior
- Smartphones e tablets Android: com Android 2.1 e Bluetooth 2.1 ou posterior
- outros dispositivos de música: com Bluetooth versão 2.1 ou posterior

Praticidade
- Sensor inteligente: para pular músicas e emparelhar 2 Shoqboxes no alto-falante Esquerdo - Direito
- Alerta de voz: sobre o nível da bateria

Conectividade
- Conexões de áudio: Entrada Line In de 3,5 mm
- Perfis Bluetooth: A2DP, AVRCP, HFP, HSP
- alcance do Bluetooth: Linha de visão, 10 M ou 30FT

Áudio
- Potência de saída (RMS): 2 x 4 W
- Sistema de áudio: Estéreo
- Caixas de som: 2 x 1"

Caixas acústicas
- Melhor desempenho de alto-falantes: Tecnologia wOOx Bass Radiator
- Drivers das Caixas acústicas: Sistema de ímã de neodímio

Alimentação
- Fonte de alimentação: 100-240 VAC, 50/60 Hz
- Tipo de bateria: lítio (integrada)
- Tempo de operação com bateria: 8 h

Acessórios
- Acessórios inclusos: Cabo de energia CA, Cabo USB para carregamento no PC, Certificado de garantia, Folheto de garantia mundial, Guia de instalação rápida

Dimensões
- Dimensões do produto (LxPxA): 62 x 62 x 180 mm
- Dimensões da embalagem (L x P x A): 133 x 100 x 200 mm
- Peso do produto: 0,413 kg
- Peso, incluindo embalagem: 0,882 kg

Data de emissão
2014-07-10

Versão: 7.0.5

12 NC: 8670 000 89266
EAN: 08 71258 16419 55

© 2014 Koninklijke Philips N.V.
Todos os direitos reservados.

As especificações estão sujeitas a alterações sem aviso prévio. As marcas registradas são de responsabilidade da Koninklijke Philips N.V. ou de seus representantes legais

www.philips.com

* A duração da bateria varia de acordo com o uso e os ajustes.