Wireless Music Center + Station

WACS5

Σύνδεση στον υπολογιστή σας

Τι μπορείτε να κάνετε με το CD Εγκατάστασης στον Υπολογιστή σας;

– Άμεση σύνδεση του Κέντρου WAC5 στον υπολογιστή ή στο οικιακό σας δίκτυο, μέσω ενσύρματου δρομολογητή ή ασύρματου σημείου πρόσβασης.
– Διαχείριση της μουσικής σας συλλογής μέσω του **Digital Media Manager (DMM)** (Διαχείριση Ψηφιακών Πολυμέσων), όπου συμπεριλαμβάνονται:
  • Δημιουργία και μετονομασία λιστών αναπαραγωγής ή κομματιών, επεξεργασία πληροφοριών για τα κομμάτια και μεταφορά αρχείων μουσικής από τον υπολογιστή στο Κέντρο WAC5
  • Διαδρομές για ενημερώσεις στην υπηρεσία αναγνώρισης μουσικής Gracenote® με τις τελευταίες πληροφορίες δίσκων.
  • Διαδρομές και σύνδεσμος υποστήριξης για αναβαθμίσεις στο λογισμικό DMM και στο υλικό του WACS5
– Δήλωση προϊόντων για αναβαθμίσεις

Απαιτήσεις συστήματος υπολογιστή

– Windows 2000/XP (Home ή Professional)
– Επεξεργαστής Pentium III 300 MHz ή ανώτερος
– Προσαρμογέας δικτύου Ethernet
– Μονάδα CD-ROM
– Ελεύθερος χώρος 100MB στον σκληρό δίσκο για το λογισμικό

Τι άλλο θα χρειαστείτε

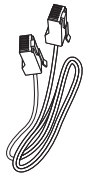

Παρεχόμενο καλώδιο Ethernet (ευθύ καλώδιο)

Παρεχόμενο CD Εγκατάστασης στον Υπολογιστή

PHILIPS

GR

Προετοιμαστείτε για εγκατάσταση

1 **Στο WACS5:**
Ελέγξτε αν έχετε ολοκληρώσει τη σύνδεση Wi-Fi μεταξύ του **Κέντρου WAC5** και του **Σταθμού WAS5** (Ανατρέξτε στο **Οδηγός Γρήγορης Εκκίνησης**, Βήμα Α)

2 Ελέγξτε αν το Κέντρο σας **WAC5** είναι ενεργοποιημένο.

Στον υπολογιστή σας ή σε υπάρχον δίκτυο υπολογιστών:

1 Ενεργοποιήστε τον υπολογιστή με δικαιώματα διαχειριστή

2 Κλείστε όλα τα προγράμματα λογισμικού που εκτελούνται στο PC

3 Τοποθετήστε το CD εγκατάστασης μέσα στον υπολογιστή σας και επιλέξτε τη γλώσσα που επιθυμείτε.

4 Πατήστε Δέχομαι εάν δέχεστε τους όρους της άδειας

5 Στη σελίδα Υποδοχής, πατήστε Επόμενο για να μεταβείτε στη σελίδα **Software Installation** Εγκατάσταση Λογισμικού

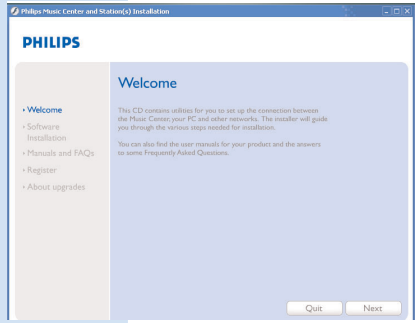

Επιλέξτε Ταχύρρυθμη Εγκατάσταση ή Προσαρμοσμένη Εγκατάσταση

– Για εγκατάσταση πρώτη φορά, επιλέξτε **Express Installation (*Ταχύρρυθμη Εγκατάσταση*)**. Θα ολοκληρωθεί η σύνδεση του PC και η εγκατάσταση του DMM.
– Για να αλλάξετε την επιλογή εγκατάστασης ή να επαναλάβετε την εγκατάσταση του **DMM**, επιλέξτε **Custom Installation (*Προσαρμοσμένη Εγκατάσταση*)**

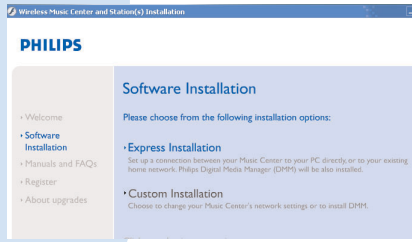

Ταχύρρυθμη Εγκατάσταση

Για απλούς χρήστες, η **Ταχύρρυθμη Εγκατάσταση** παρέχει τυπική σύνδεση του **WAC5** με υπολογιστή. Η επιλογή της εγκατάστασης πρέπει να γίνει βάσει του υπάρχοντος οικιακού δικτύου. Για ταχύτερη και ευκολότερη εγκατάσταση, επιλέξτε **Εναλλακτική λύση 1.**

Εναλλακτική λύση 1:

Άμεση σύνδεση (Συνιστάται)

Η επιλογή αυτή είναι απαραίτητη εάν δεν έχετε τοπικό δίκτυο, ενσύρματο ή ασύρματο, στο σπίτι

1 Στη σελίδα Εγκατάσταση Λογισμικού, κάντε κλικ για να επιλέξετε **Music Center Connect to Standalone PC, no LAN/WirelessNetwork** (Σύνδεση Μουσικού Κέντρου σε Αυτόνομο Υπολογιστή, χωρίς LAN ή Ασύρματο Δίκτυο

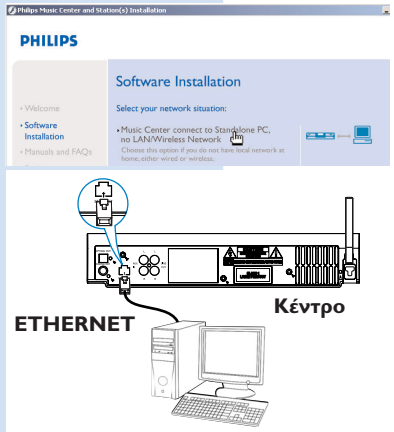

2 Όταν σας ζητηθεί από τον Οδηγό εγκατάστασης, βεβαιωθείτε ότι το παρεχόμενο καλώδιο Ευθεσξευ (ίσιο καλώδιο) είναι συνδεδεμένο στις θύρες **ETHERNET** του Κέντρου και του PC

3 Ακολουθήστε τις οδηγίες στην οθόνη για να ολοκληρώσετε τη σύνδεση στον υπολογιστή.
➜ Η οθόνη δείχνει: «Η σύνδεση στο Μουσικό σας Κέντρο πραγματοποιήθηκε»

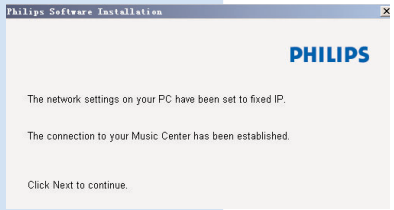

4 Κάντε κλικ στο **Next** (Επόμενο) για έναρξη της εγκατάστασης του **DMM**.
➜ Στην επιφάνεια εργασίας του υπολογιστή σας εμφανίζεται το εικονίδιο αφού ολοκληρωθεί η εγκατάσταση του **DMM**.

Συμβουλές:
– ***Εναλλακτική λύση 1:*** *Εάν το PC είναι επίσης συνδεδεμένο στο Ιξυεσξευ μέσω νοδεν XDSL, πραγματοποιήστε έξοδο από το **DMM** πριν δοκιμάσετε να αποκτήσετε πρόσβαση στο Ιξυεσξευ.*

Σημειώσεις:
– Η Επιλογή 2 η Επιλογή 3 απευθύνονται σε χρήστες με εμπειρία στην εγκατάσταση Wi-Fi.

Εναλλακτική λύση 2:

Ασύρματη σύνδεση

Επιλέξτε αυτή την εναλλακτική λύση αν θέλετε να συνδέσετε Μουσικό Κέντρο σε ασύρματο Δρομολογητή ή ασύρματο Σημείο Πρόσβασης ή σε υπάρχον ασύρματο δίκτυο

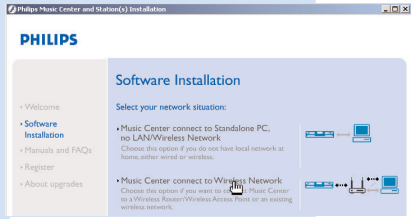

1 Ελέγξτε αν ο ασύρματος δρομολογητής ή το ασύρματο σημείο πρόσβασης λειτουργεί σωστά. Σημειώστε το SSID του καθώς και το κλειδί WEP ή WPA, αν είναι ενεργοποιημένο στον δρομολογητή ή στο ασύρματο σημείο πρόσβασης

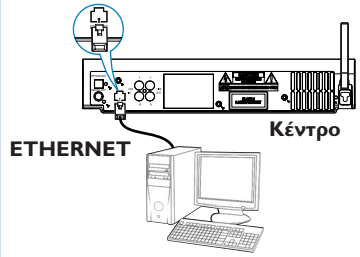

2 Στη σελίδα Εγκατάσταση Λογισμικού, κάντε κλικ για να επιλέξετε **Music Center connect. to Wireless Network**

3 Όταν σας ζητηθεί από τον Οδηγό εγκατάστασης,βεβαιωθείτε ότι το παρεχόμενο καλώδιο Ευθεσξευ (ίσιο καλώδιο) είναι συνδεδεμένο στις θύρες **ETHERNET** του Κέντρου και του PC

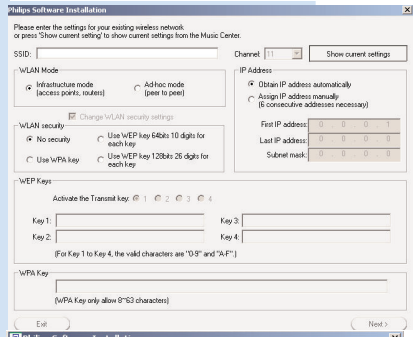

4 Όταν εμφανιστεί η οθόνη που βλέπετε δεξιά,
a. Πληκτρολογήστε το SSID που σημειώσατε στο παραπάνω βήμα 1
b. Σε λειτουργία WLAN, κάντε κλικ στην επιλογή **Infrastructure mode**
c. Πληκτρολογήστε το κλειδί WEP ή WPA που σημειώσατε στο προαναφερθέν βήμα 1

5 Ακολουθήστε τις οδηγίες στην οθόνη για να ολοκληρώσετε τη σύνδεση στον υπολογιστή.
➜ Η οθόνη δείχνει: «Οι ρυθμίσεις ΨιΖι του Μουσικού Κέντρου τροποποιήθηκαν....."

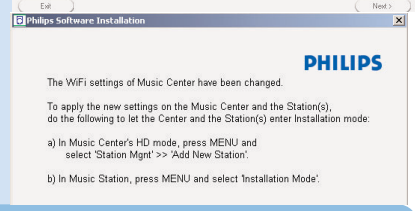

Συμβουλές:
– Συνιστάται η χρήση κρυπτογραφημένου κλειδιού WEP για καλύτερη απόδοση και ασφάλεια του δικτύου.
– Σε Κατάσταση λειτουργίας υποδομής, αυτόματα εκχωρείται Κανάλι από τον δρομολογητή ή το σημείο πρόσβασης.
*– Για να αλλάξετε την Κανάλι Πληκτρολογήστε το SSID ή επιλογή **Ad-hoc mode.***

6 Για εφαρμογή νέων ρυθμίσεων στο **WACS5**, χρειάζεται να αφήσετε τόσο το Κέντρο όσο και τον Σταθμό να εισέλθουν σε **Installation Mode**.

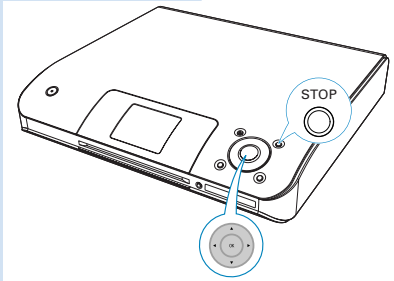

Στο Κέντρο:

a. Επιλέξτε **HD**
b. Πατήστε και κρατήστε πατημένο το κουμπί **STOP • MENU**
c. Χρησιμοποιήστε τα σημεία ελέγχου για περιήγηση ▲ ή ▼ και ▶ για είσοδο στο μενού **Station Mgnt** (Διαχείριση Σταθμών)
d. Στο μενού **Station Mgnt**, χρησιμοποιήστε τα σημεία ελέγχου για περιήγηση ▲ ή ▼ και ▶ για να επιλέξετε **Add New Station**

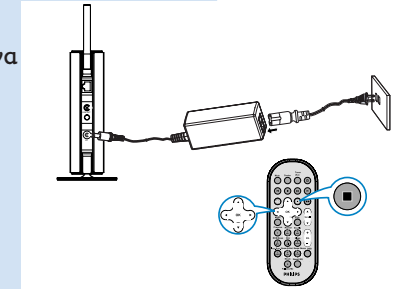

Στο Σταθμό:

a. Αποσυνδέστε το φις τροφοδοσίας του Τυαυιοξ (Σταθμός) από την πρίζα και μετά συνδέστε το πάλι
➜ Εμφανίζεται το μήνυμα "**Connecting to Center**" (Γίνεται σύνδεση με το Κέντρο)
b. πιέστε **STOP** ■ για είσοδο στην οθόνη επιλογής **Installation Mode** και **Select Server** (Επιλογή Διακομιστή)
c. Χρησιμοποιήστε τους ελέγχους πλοήγησης ▲ ή ▼ και ▶ για να επιλέξετε **Installation Mode**

Στο Κέντρο:
Πιέστε **STOP** ■ για έξοδο από **Installation Mode** όταν το Κέντρο έχει βρει όλους τους σταθμούς

7 Κάντε κλικ στο **Next** για έναρξη της εγκατάστασης του **DMM**

➜ Στην επιφάνεια εργασίας του υπολογιστή σας εμφανίζεται το εικονίδιο αφού ολοκληρωθεί η εγκατάσταση του **DMM**

8 Αποσυνδέστε το παρεχόμενο καλώδιο Ευθεσξευ από τον υπολογιστή σας και το Κέντρο και μετά συνδέστε τον υπολογιστή σας στον ασύρματο δρομολογητή ή στο ασύρματο σημείο πρόσβασης

Εναλλακτική λύση 3:

Ενσύρματη σύνδεση

Επιλέξτε αυτή την εναλλακτική λύση αν θέλετε να συνδέσετε Μουσικό Κέντρο σε υπάρχον ενσύρματο δίκτυο με ενσύρματο δρομολογητή

1 Ελέγξτε αν ο ενσύρματος δρομολογητής λειτουργεί σωστά και ενεργοποιήστε το DHCP του

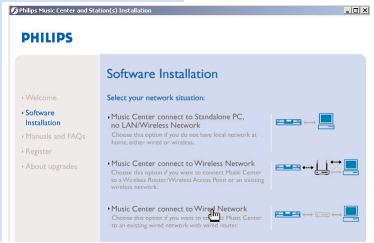

Ταχύρρυθμη Εγκατάσταση

2 Στη σελίδα Εγκατάσταση Λογισμικού, κάντε κλικ για να επιλέξετε **Music Center connect to Wired Network**

3 Όταν σας ζητηθεί από τον Οδηγό εγκατάστασης,βεβαιωθείτε ότι το παρεχόμενο καλώδιο Ευθεσξευ (ίσιο καλώδιο) είναι συνδεδεμένο στις θύρες **ETHERNET** του Κέντρου και του PC

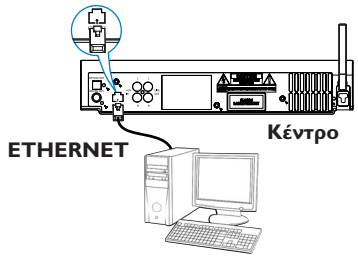

4 Όταν εμφανιστεί η οθόνη που βλέπετε δεξιά, επιλέξτε "Obtain an IP address automatically"

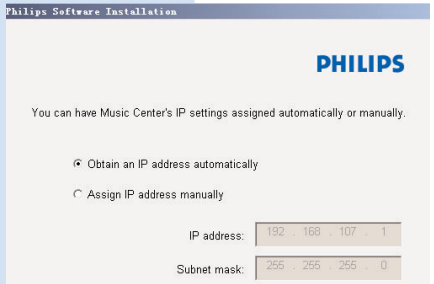

5 Ακολουθήστε τις οδηγίες στην οθόνη για να ολοκληρώσετε τη σύνδεση στον υπολογιστή..
➜ Η οθόνη δείχνει: ".....The connection to your Music Center has been established....."

6 Για εφαρμογή νέων ρυθμίσεων, πρέπει να κλείσετε το Κέντρο **WACS5** και μετά να το θέσετε και πάλι σε λειτουργία

7 Κάντε κλικ στο **Next** για έναρξη της εγκατάστασης του **DMM**

➜ Στην επιφάνεια εργασίας του υπολογιστή σας εμφανίζεται το εικονίδιο αφού ολοκληρωθεί η εγκατάσταση του **DMM**.

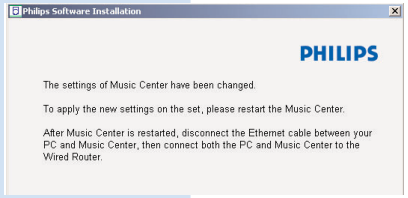

8 Αποσυνδέστε το παρεχόμενο καλώδιο Ethernet από τον υπολογιστή σας και το Κέντρο και μετά συνδέστε τον υπολογιστή σας και το Κέντρο στον ενσύρματο δρομολογητή.

Σημειώσεις:

– *Όταν χρησιμοποιείτε ασύρματο δρομολογητή, διατηρείτε μια απόσταση τουλάχιστον 0.5 μέτρου από το Κέντρο WAC5.*
– *Αν είστε χρήστης Windows 2000, ελέγξτε αν έχει γίνει εγκατάσταση του Service Pack 2.*
– *Επιλέξτε τον προσαρμογέα δικτύου του υπολογιστή που συνδέει το Κέντρο μέσω του παρεχόμενου καλωδίου Ethernet, αν έχετε κάνει εγκατάσταση περισσότερων από έναν προσαρμογέων δικτύου στον υπολογιστή σας*

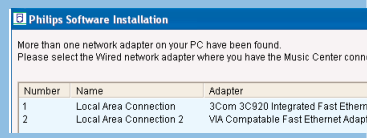

– *Εάν προσθέσετε/αφαιρέσετε προσαρμογέα δικτύου στο/από το PC, πρέπει να επαναλάβετε τη σύνδεση του PC. Ακολουθήστε τα βήματα της ενότητας **Προσαρμοσμένη Εγκατάσταση: Αλλαγή Ρυθμίσεων Δικτύου.***
– *Στην Εναλλακτική λύση 3: Ενσύρματη σύνδεση, αποφύγετε εκχώρηση της διεύθυνσης IP με το χέρι όπως: Διεύθυνση IP: 169.254.xxx. ψψψ, Μάσκα υποδικτύου: 255.255.0.0. Μια διεύθυνση IP αυτού του είδους θα προκαλέσει διένεξη με το δίκτυο WiFi του Κέντρου και του Σταθμού WACS5, καταλήγοντας στην απενεργοποίηση της θύρας Ethernet στο Κέντρο. Για επαναφορά της απενεργοποιημένης θύρας Ethernet, επαναφέρετε το κέντρο σας WAC5 (ανατρέξτε στο Κεφάλαιο **Επαναφορά** στο **Εγχειρίδιο Χρήσης**)*

Διαχείριση Ψηφιακών Πολυμέσων (DMM)

Η **Διαχείριση Ψηφιακών Πολυμέσων (DMM)** επιτρέπει στο ΠΓ να λειτουργεί με το Κέντρο WAC5.

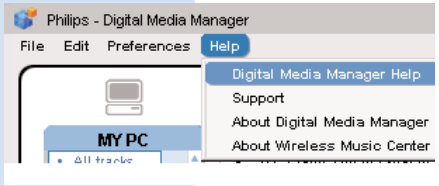

1 Κάντε διπλό κλικ στο εικονίδιο στην επιφάνεια εργασίας του υπολογιστή σας για εκκίνηση του **DMM**

2 Ακολουθήστε τις οδηγίες στην οθόνη για τη λειτουργία που επιθυμείτε

Για να μάθετε περισσότερες πληροφορίες σχετικά με το DMM, κάντε κλικ στις επιλογές Help (Βοήθεια) ➜ Digital Media Manager Help (Βοήθεια Διαχείρισης Ψηφιακών Πολυμέσων)

ΣΗΜΑΝΤΙΚΟ!
– Εάν σημειωθεί διακοπή ρεύματος μέσα σε 15 λεπτά από την ώρα που μεταφέρατε μουσική από το PC στο Κέντρο, θα χάσετε όλα τα μουσικά κομμάτια που μεταφέρατε.

Custom Installation(Προσαρμοσμένη Εγκατάσταση)

Για να αλλάξετε την επιλογή εγκατάστασης ή να επαναλάβετε την εγκατάσταση του **DMM**, επιλέξτε **Custom Installation (*Προσαρμοσμένη Εγκατάσταση*)**

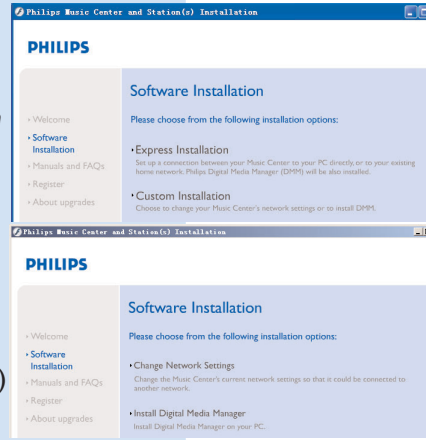

Change Network Settings (Αλλαγή Ρυθμίσεων Δικτύου)

1 Επαναφέρετε το Κέντρο **WAC5** στις εργοστασιακές του ρυθμίσεις (ανατρέξτε στο Κεφάλαιο **Επαναφορά** στο **Εγχειρίδιο Χρήσης**)

2 Επιλέξτε τον νέο τρόπο εγκατάστασης

3 Ακολουθήστε τα βήματα που περιγράφονται στις παραπάνω ενότητες 1, 2 ή 3 από **Express Installation (*Ταχύρρυθμη Εγκατάσταση*)**

Γλωσσάριο

Σημείο πρόσβασης: διανομέας (θφβ) επικοινωνίας για τη σύνδεση μεταξύ μιας ασύρματης συσκευής και ενός ενσύρματου LAN.

Ειδική κατάσταση λειτουργίας: πλαίσιο εργασίας σε δικτύωση όπου οι συσκευές έχουν άμεση επικοινωνία μεταξύτους, χωρίς σημείο πρόσβασης.

DHCP: σημαίνει Πρωτόκολλο Δυναμικής Διαμόρφωσης Κεντρικού Υπολογιστή Είναι πρωτόκολλο για εκχώρηση δυναμικών διευθύνσεων ΙΠ σε συσκευές που ανήκουν σε δίκτυο.

Κατάσταση λειτουργίας υποδομής: πλαίσιο εργασίας σε δικτύωση όπου οι συσκευές επικοινωνούν μεταξύ τους μέσω κάποιου σημείου πρόσβασης

Διεύθυνση IP: αναγνωριστικό υπολογιστή ή συσκευής σε δίκτυο TCP/IP

SSID: σημαίνει Αναγνωριστικό Βασικού Συνόλου Υπηρεσιών. Πρέπει να χρησιμοποιήσετε το ίδιο SSID για κάθε σημείο πρόσβασης και κάθε συσκευή αν επιχειρήσετε σύνδεση σε συγκεκριμένο WLAN.

Μάσκα Υποδικτύου: Χρησιμεύει στον καθορισμό του υποδικτύου όπου ανήκει κάποια διεύθυνση IP

WEP: σημαίνει Ενσύρματο Αντίστοιχο Απόρρητο. Είναι πρωτόκολλο ασφαλείας για ασύρματο τοπικό δίκτυο

WLAN: σημαίνει Ασύρματο Τοπικό Δίκτυο. Για επικοινωνία σε δίκτυο αυτού του είδους χρησιμοποιούνται ραδιοκύματα υψηλής συχνότητας

WPA: σημαίνει Προστατευμένη Πρόσβαση Wi-Fi. Είναι πρότυπο Wi-Fi με στόχο τη βελτίωση των δυνατοτήτων ασφαλείας του WEP. Συνεργάζεται με προϊόντα Wi-Fi που ενεργοποιούνται από υπάρχον WEP.

Ησαγεξουε και CDDB είναι σήματα κατατεθέντα της Gracenote. Το λογόγραμμα και το λογότυπο Gracenote όπως και το λογότυπο "Powered by Gracenote" είναι εμπορικά σήματα της Gracenote.

connectedplanet

Χρειάζεστε βοήθεια;

Σε σύνδεση με το διαδίκτυο

Επισκεφθείτε τον δικτυακό τόπο: www.philips.com/support

2005 © Koninklijie Philips Electronics N.V.
All rights reserved.
3141 075 21041
GR
www.philips.com

Be responsible
Respect copyrights