Philips
портативная
беспроводная АС

Bluetooth®
Влагонепроницаемый
Внешний аккумулятор
16 Вт, аккумулятор

BT7700B

Spin360max

Внушительное объемное звучание

Эту АС с мощным объемным звучанием 360° можно устанавливать в любое положение. Аккумулятор высокой емкости обеспечивает длительное наслаждение музыкой и даже позволяет заряжать телефоны. Благодаря функции Bluetooth Multipair вы можете мгновенно переключаться между двумя устройствами — источниками музыки.

Создана для путешествий

- Встроенный перезаряжаемый литиево-ионный аккумулятор для воспроизведения музыки в любом месте
- Влагонепроницаемая конструкция для использования в условиях повышенной влажности
- АС можно использовать для подзарядки смартфона
- До 12 часов воспроизведения музыки

Многофункциональность

- MULTIPAIR: быстрый выбор одного из двух устройств для воспроизведения музыки
- Аудиовход для удобного прослушивания музыки с портативных устройств
- Встроенный микрофон для вызовов по громкой связи
- Беспроводная передача звука через Bluetooth

Звук, сражающий наповал

- Двойные излучатели АС и пассивные излучатели для объемного звучания
- Цифровая обработка звука обеспечит реалистичное звучание без искажений

PHILIPS

портативная беспроводная АС
Bluetooth® Влагонепроницаемый, Внешний аккумулятор, 16 Вт, аккумулятор

BT7700B/00

Особенности

Двойные излучатели АС

Двойные излучатели 1,75" с неодимовыми магнитами обеспечивают естественный, чистый и сбалансированный звук, а два противоположно направленных пассивных излучателя усиливают басы. Передние и тыловые широкополосные излучатели создают равномерное звучание на 360 градусов, позволяя наслаждаться качественным звуком при любом расположении АС.

Цифровая обработка звука

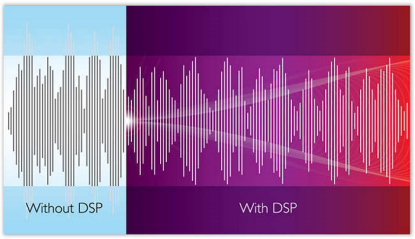

Продвинутая технология цифровой обработки звука улучшает воспроизведение музыки таким образом, что каждая нота резонирует с кристальной чистотой, а каждая пауза "проваливается" в полную тишину. Собственная технология цифровой обработки звука Philips оптимизирует характеристики АС в компактных корпусах, создавая чистое, детальное и мощное звучание без малейшего искажения.

Влагонепроницаемая конструкция

Влагонепроницаемая конструкция позволяет использовать АС в душе, на кухне, возле бассейна и в дождливые дни, чтобы вы всегда могли наслаждаться любимой музыкой.

До 12 часов воспроизведения музыки

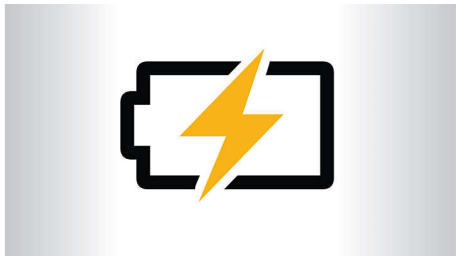

Слушайте музыку при любой громкости, в любое время и в любом месте благодаря аккумулятору, который обеспечивает до 12 часов работы. Никаких спутанных проводов и никаких розеток — только наслаждение любимой музыкой и свобода движений.

Использование АС в качестве внешнего аккумулятора

АС может выступать как резервный источник питания: если аккумулятор смартфона или планшета разрядится, можно использовать аккумулятор АС для подзарядки через кабель USB.

Выбор одного из двух устройств для воспроизведения музыки

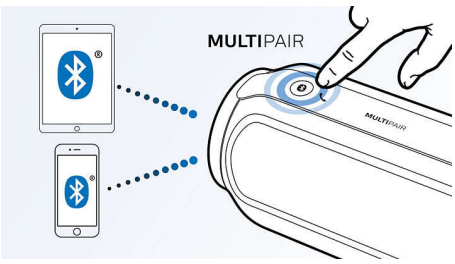

Выполняйте сопряжение одновременно с двумя смарт-устройствами и выбирайте любое из них для передачи музыки, без необходимости выполнения повторного сопряжения. Чтобы включить композицию на другом устройстве, приостановите воспроизведение на первом устройстве и включите его на втором. Идеальное решение для совместного прослушивания музыки с друзьями, на вечеринках или просто для воспроизведения композиций, сохраненных на разных устройствах. Подключайте устройства своих друзей или родных и обменивайтесь мелодиями.

Беспроводная передача звука

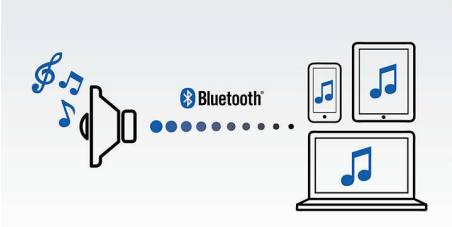

Bluetooth — надежная и энергоэффективная технология беспроводной связи малого радиуса действия, которая позволяет с легкостью подключать iPod/iPhone/iPad и другие Bluetooth-устройства, например смартфоны, планшетные компьютеры и ноутбуки. Теперь вы сможете без проводов воспроизводить на этой акустической системе любимую музыку и звук во время игр или просмотра видео.

Bluetooth AUDIO IN

портативная беспроводная АС
Bluetooth® Влагонепроницаемый, Внешний аккумулятор, 16 Вт, аккумулятор

BT7700B/00

Характеристики

Звук
- Выходная мощность (среднеквадр.): 2 x 8 Вт
- Звуковая система: Стерео
- Регулятор громкости: поворотный
- Акустические системы: 2 x 1,75"

Подключения
- Профили Bluetooth: A2DP, AVRCP, HFP
- Диапазон беспроводной связи Bluetooth: Зона видимости 10 м
- Аудиовход (3,5 мм)

Комфорт
- Класс защиты от влаги: IPX4
- Встроенный микрофон: для конференц-связи
- Порт USB: для зарядки мобильного устройства (5 В, 2,1 А)

Совместимость
- планшетными ПК и смартфонами на базе Android: с Android 2.1 и Bluetooth 2.1 или выше
- iPod touch: 3 поколения или выше
- Работает с: большинством смартфонов с Bluetooth, планшетными ПК, аудиоустройствами
- iPad: iPad 1, iPad 2, новый iPad, iPad с дисплеем Retina, iPad Air, iPad Air 2, iPad mini 2, iPad mini 3, iPad mini, iPad mini 4, iPad Pro
- iPhone: iPhone 3, iPhone 3GS, iPhone 4, iPhone 4S, iPhone 5, iPhone 5C, iPhone 5S, iPhone 6, iPhone 6 Plus, iPhone 6S, iPhone 6S Plus, iPhone SE
- другими аудиоустройствами: с Bluetooth 2.1 или выше

Мощность
- Тип элемента питания: Литий-ионный (встроенный)
- Время работы от батарей: 12 часов

Аксессуары
- Входящие в комплект аксессуары: Кабель USB для зарядки, руководство по быстрой установке, гарантийный сертификат, международная гарантия

Размеры
- Вес, включая упаковку: 0,97 кг
- Размеры прибора (Ш x Г x В): 81 x 76 x 214 миллиметра
- Размеры упаковки (ШхГхВ): 225 x 117 x 123 мм
- Вес продукта: 0,68 кг

Дата выпуска 2024-03-29

Версия: 1.0.7

EAN: 48 95185 62397 9

© 2024 Koninklijke Philips N.V.
Все права защищены.

Характеристики могут меняться без предварительного уведомления Торговые марки являются собственностью Koninklijke Philips N.V. или соответствующих владельцев.

www.philips.com