Elementi nella confezione

Ricevitore

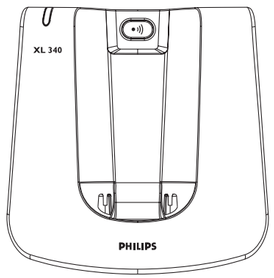

Base

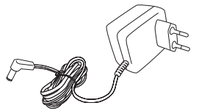

Adattatore di corrente per la base

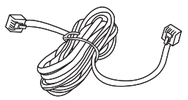

Cavo telefonico*

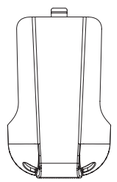

Coperchio della batteria

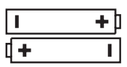

2 batterie ricaricabili

Manuale dell'utente

Guida rapida per iniziare

Garanzia

Può darsi che nella confezione troviate l'adattatore per la presa telefonica fornito separatamente dal cavo telefonico. In questo caso collegate prima l'adattatore al cavo telefonico prima di collegarlo alla presa telefonica.

Assicuratevi che nella confezione ci siano tutti questi elementi. In caso di un elemento o di elementi mancanti rivolgetevi al vostro rivenditore.
Nelle confezioni multiple troverete altri ricevitori, carica batteria, alimentatori e batterie supplementari.

1 Collegamento

A Collegamento della base

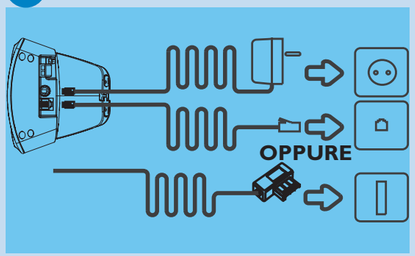

- Inserite la spina del cavo di alimentazione nella presa sul fondo della base.
- Inserite la spina del cavo di allacciamento alla rete telefonica nella presa sul fondo della base.
- Inserite l'alimentatore nella presa di corrente.
- Inserite il cavo di allacciamento alla rete telefonica nella relativa presa.

2 Installazione

Usate solo batterie ricaricabili.

A Inserire le batterie

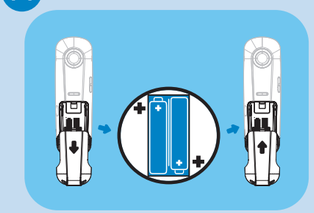

B Caricare il ricevitore per 24 ore

Se le batterie sono completamente scariche l'apparecchio non sarà in grado di attivarsi immediatamente. Il ricevitore potrebbe riscaldarsi durante la ricarica iniziale. Ciò è normale.

3 Uso

Effettuare una chiamata

Premere ⌣ e comporre il numero.

Rispondere ad una chiamata

Premere ⌣.

Suggerimento: potete preselezionare il numero prima di prendere la linea.
Durante una chiamata premete 🔈 per attivare/disattivare l'altoparlante del ricevitore.

Regolare il volume dell'audio mentre si è in linea

Premere + o - per alzare o abbassare il volume dell'audio.

Impostare la suoneria del ricevitore in modalità stand-by

1. Premete e tenete premuto 🔈 fino a quando vedete il nome della suoneria attuale.
2. Selezionate la suoneria desiderata e premete i tasti numerici da 0 a 9.
3. Premete 🔈 per confermare.

Modificare il volume della suoneria in modalità di stand-by

1. Premete e tenete premuto 🔈 fino a quando vedete il nome della suoneria attuale.
2. Premete + o - per alzare o abbassare il volume.
3. Premete 🔈 per confermare.

Se il volume della suoneria è posto su **SPENTO**, appare 🔕.

Memorizzare un nome ed un numero in una memoria ad accesso diretto

1. Immettete il numero in modalità di stand-by.
2. Premete uno dei tasti di memoria ad accesso diretto m1 o m2 o m3.
3. Immettete il nome.
4. Premete e tenete premuto lo stesso tasto di memoria per memorizzare il nome.

3111 285 33811

Memorizzare un nome ed un numero in una memoria dedicata

1. Immettete il numero in modalità di stand-by.
2. Premete e tenete premuto uno dei tasti numerici (da 1 a 9).
3. Immettete il nome.
4. Premete e tenete premuto lo stesso tasto numerico per memorizzare il nome

Per inserire una pausa premete e tenete premuto (#), apparirà quindi **P**.

Vedere una memoria rubrica

Premete uno dei tasti di memoria ad accesso diretto (m1) o (m2) o (m3)

OPPURE

remete e tenete premuto uno dei tasti numerici (da 1 a 9). Verranno visualizzati il nome ed il numero.

Se il numero è formato da oltre 12 cifre, appaiono sul display solo le ultime 12.

Chiamata dalla memoria della rubrica

Premete (⌣) mentre è visualizzata una memoria. Viene composto il numero memorizzato.

Dare un nome al telefono

1. Premete e tenete premuto (*) fino a quando vedete **MENU?**.
2. Immettete **40**.
3. Premete e tenete premuto (*).
4. Modificare il nome.
5. Premete e tenete premuto (*) per confermare.

Attiivare/disattivare la retroilluminazione

1. Premete e tenete premuto (*) fino a quando vedete **MENU?**.
2. Immettete **44**.
3. Premete e tenete premuto (*) per confermare.

In caso di piccoli problemi

Per uno schema generale dettagliato si veda il manuale dell'utente.

Problema	Suggerimento
• Manca tono di selezione.	• Controllare i collegamenti. • Usare il cavo telefonico fornito nella confezione.
• Cattiva qualità audio.	• Provate a mettere la base ad almeno un metro di distanza da qualsiasi apparecchiatura elettrica.
• I simboli non appaiono sul display.	• Assicuratevi che l'apparecchio sia collegato alla rete elettrica. • Ricaricate le batterie.
• Il ricevitore non si ricarica.	• Controllate i collegamenti della base/carica batteria. • Controllate che le batterie siano inserite correttamente.
• Non appare l'ID del chiamante.	• Il servizio di identificazione del chiamante potrebbe non essere attivato. Chiedete al vostro fornitore del servizio.

Avete bisogno di aiuto?

Manuale dell'utente
Consultate il manuale dell'utente fornito insieme al XL340.

Aiuto on-line
www.philips.com/support

Benvenuti

Guida rapida per iniziare

1 Collegamento

2 Installazione

3 Uso

ATTENZIONE Non usate mai batterie non ricaricabili.

PHILIPS