Philips CarStudio
Autoradio

USB/SDHC
Bluetooth®
Lossless Audio

CE235BT

Écoutez de la musique en voiture

L'obsession du son

Profitez de plusieurs sources musicales dans votre voiture avec le Philips CE235BT. Restez connecté à votre musique et à vos interlocuteurs sur votre téléphone portable, grâce au récepteur Bluetooth® intégré. Également doté d'une façade amovible antivol pour plus de sécurité.

Son supérieur

- Amplification instantanée
- Music Zone, pour une scène sonore personnalisable
- Les tonalités basses sont optimisées par voie électronique
- Protection antichoc performante, pour un plaisir musical ininterrompu
- 4 amplificateurs intégrés 50 W pour un son d'excellente qualité
- Prise en charge des formats Lossless Audio pour un son clair et authentique

Le design qui s'accorde avec votre voiture

- Écran LCD à contraste élevé, pour un affichage parfait
- Façade avant amovible pour éviter les vols

Facile à utiliser

- Navigation par dossier ou chanson pour une recherche et un accès rapides
- Récepteur Bluetooth® intégré pour une transmission directe d'appels téléphoniques et de musique
- Port USB pour la diffusion de musique et une charge rapide
- Sortie audio pour amplificateur supplémentaire

PHILIPS

Points forts

Music Zone

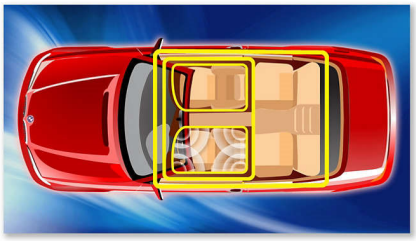

La technologie novatrice Music Zone de Philips permet au conducteur et aux passagers de bénéficier d'une spatialisation sensationnelle, fidèle à la vision de l'artiste. Les utilisateurs peuvent déplacer facilement la scène sonore du conducteur aux passagers et vice-versa, afin d'obtenir une spatialisation du son optimale dans la voiture. Le bouton dédié offre trois réglages de zone : Gauche, Droite et Avant (et Toutes), afin de répondre de manière simple et dynamique à vos besoins, que vous soyez seul ou accompagné de passagers.

Suramplification des basses (DBB)

La suramplification des basses (DBB) améliore électroniquement les fréquences de basses de faible niveau pour obtenir un rendu sonore homogène, notamment lorsque le volume des enceintes est peu élevé. Vous obtiendrez ainsi une qualité de basses exceptionnelle à tout moment.

Navigation par dossier ou chanson

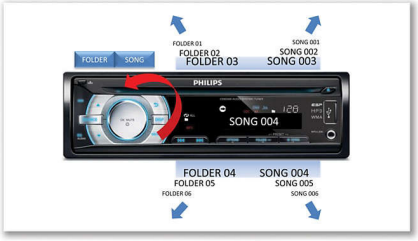

Cette fonction vous permet de rechercher une piste ou un album beaucoup plus rapidement en parcourant les chansons et les dossiers enregistrés sur un périphérique USB ou une carte SDHC. Avec le bouton dédié dossier/chanson, réalisez votre recherche en trois étapes simples : appuyez sur le bouton dossier/chanson, tournez le sélecteur de volume, puis appuyez pour sélectionner. Ce processus simple vous permet d'effectuer rapidement et facilement des recherches dans votre collection musicale, afin de rester concentré sur la route.

MAX Sound

La technologie MAX Sound crée une amplification instantanée des basses et des aigus, maximise le volume et produit instantanément une qualité d'écoute remarquable. Tout cela d'une simple pression sur un bouton. Son circuit électronique sophistiqué calibre le son et le volume actuels, et amplifie instantanément au maximum le niveau de basses, d'aigus et le volume, sans distorsion. Résultat : les plages de son et le volume sont remarquablement amplifiées, votre musique s'intensifie.

Récepteur Bluetooth® intégré

La fonctionnalité mains libres Bluetooth® vous permet d'utiliser votre téléphone portable sans danger pendant que vous conduisez afin de ne rater aucun appel. Avec le récepteur Bluetooth® intégré, votre système audio pour voiture peut diffuser directement les fichiers musicaux de votre téléphone.

Lecture et charge rapide USB

La nouvelle interface de charge USB universelle Philips transmet un courant à 1 A à un smartphone afin de recharger sa batterie, pour permettre une utilisation intensive. Le protocole du logiciel est en outre conçu pour offrir une compatibilité universelle avec presque tous les smartphones sur le marché. Le processus de charge démarre dès leur connexion à la prise USB.

Autoradio
USB/SDHC Bluetooth®, Lossless Audio

CE235BT/13

Caractéristiques

Son
- Égaliseur: 2 bandes
- Puissance de sortie (RMS): 4 canaux 22 W (4 ohms, 10 % THD)
- Amélioration du son: MAX Sound, Amplification dynamique des basses, Music Zone
- Paramètres de l'égaliseur: Classique, Jazz, Pop, Rock, Plat, Optimal, Techno, Défini par l'utilisateur
- Puissance de sortie (MAX.): 4 canaux 50 W

Connectivité
- Microphone: Microphone intégré, Entrée micro externe
- Version Bluetooth®: 2.0 + EDR
- Profils Bluetooth®: A2DP, AVRCP, Mains libres
- Sortie préamplificateur: 1 paire RCA (G/D)
- Entrée télécommande matérielle

Tuner/réception/transmission
- Réglage numérique auto
- Tuner - améliorations: Recherche automatique et mise en mémoire
- Bandes du tuner: AM, FM stéréo
- Nombre de stations présélectionnées: 18 (FM), 12 (AM)
- RDS: Nom de la station, Type de programme, Actualités et inforoute, Auto-fréquence

Carton externe
- Longueur: 60.3 cm
- Nombre de produits emballés: 6
- Largeur: 18.3 cm
- Poids brut: 6.55 kg
- Hauteur: 23.9 cm
- GTIN: 1 69 51613 99334 4
- Poids net: 5.28 kg
- Poids à vide: 1.27 kg

Alimentation
- Alimentation: 12 V CC
- Charge rapide USB: 5 V, 1 A (max.)

Dimensions du produit emballé
- Hauteur: 16.7 cm
- Type d'emballage: Carton
- Type d'installation en rayon: Disposition
- Largeur: 21.4 cm
- Profondeur: 9.7 cm
- Nombre de produits inclus: 1
- EAN: 69 51613 99334 7
- Poids brut: 1.02 kg
- Poids net: 0.88 kg
- Poids à vide: 0.14 kg

Accessoires
- Guide de démarrage rapide: Anglais, français, néerlandais, allemand, italien, espagnol, portugais
- Télécommande: Non fournie
- Mode d'emploi: Anglais, Néerlandais, Français, Allemand, Italien

Afficheur
- Type: Écran LCD noir et blanc à contraste élevé
- Touches rétroéclairées: Bleu

Dimensions
- Châssis: DIN 1
- Dimensions du produit (avec panneau): 188 x 58 x 122 mm (l x H x P)
- Dimensions du produit (sans panneau): 188 x 58 x 107 mm (l x H x P)
- Poids du produit (avec panneau): 0.653 kg
- Poids du produit (sans panneau): 0.538 kg

Lecture audio
- Format de compression: MP3, FLAC, WAV
- Compatible ID3-Tag: titre, interprète, album
- Débit binaire MP3: 32-320 kbit/s et débit binaire variable
- Modes USB/SDHC: Avance rapide/retour rapide, Lecture/pause, Précédent/suivant, Répétition, Lecture aléatoire

Supports de lecture
- Clé USB
- Carte SD/SDHC
- MP3 Link: pour la prise en charge de lecteurs MP3
- Diffusion en direct de musique via Bluetooth®

Sécurité/antivol
- Façade: Amovible

Date de publication
2024-05-29

Version: 2.0.4

EAN: 69 51613 99334 7

© 2024 Koninklijke Philips N.V.
Tous droits réservés.

Les caractéristiques sont sujettes à modification sans préavis. Les marques commerciales sont la propriété de Koninklijke Philips N.V. ou de leurs détenteurs respectifs.

www.philips.com