Саундбар 3.1 с беспроводным сабвуфером

Беспроводной сабвуфер, макс. 600 Вт

Dolby Atmos. Ощущения как в кинотеатре

Play-Fi. Простая настройка аудиосистем

Совместимо с голосовыми ассистентами

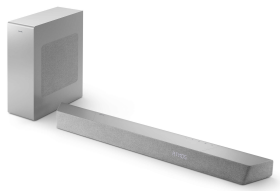

TAB8507

The One — домашний кинотеатр у вас дома

Саундбар The One с беспроводным сабвуфером обеспечивает полноценный эффект домашнего кинотеатра. Отдельные динамики центрального канала обеспечивают кристально чистое звучание голоса, а Dolby Atmos создает невероятный эффект объемного звука и погружения.

Простое управление. Уникальный внешний вид.

- Две аудиосистемы с расположенными под разным углом динамиками для более широкого звучания
- Подключайтесь к любимым устройствам с голосовыми ассистентами
- Легко подключайтесь к любимым сервисам
- HDMI-порт с поддержкой 4K для воспроизведения звука в формате Ultra HD

Распакуйте. Подключите. Наслаждайтесь.

- Беспроводная домашняя аудиосистема Philips. Домашние аудиосистемы — это просто
- Spotify Connect. Bluetooth. Apple AirPlay 2. Оптический вход
- DTS Play-Fi. Установка мультирум-аудиосистемы
- HDMI eARC. Наслаждайтесь современными форматами аудио и высоким качеством

Оптимальный звук для любимого контента

- Домашний кинотеатр DTS Play Fi. Беспроводное объемное звучание
- 3.1 канальный, макс. выходная мощность: 600 Вт. Насыщенный, мощный звук
- Dolby Atmos. Объемный кинематографический звук у вас дома
- Режим эквалайзера Стадион. Стадион у вас дома

Основные особенности

3.1-канальный, макс. мощность: 600 Вт

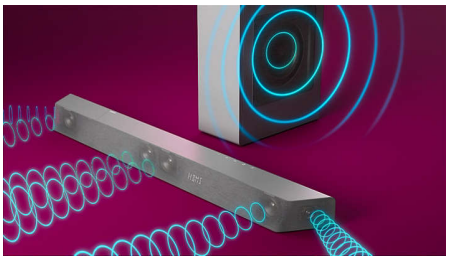

Этот саундбар обеспечивает насыщенное звучание благодаря максимальной мощности 600 Вт (300 Вт среднеквадр. при 10 % КНИ) для любого типа контента. 3.1-канальная система наполнит помещение чарующими композициями, объемными звуковыми эффектами и максимально четкими диалогами. Беспроводной сабвуфер сделает звучание низких частот более насыщенным.

Dolby Atmos

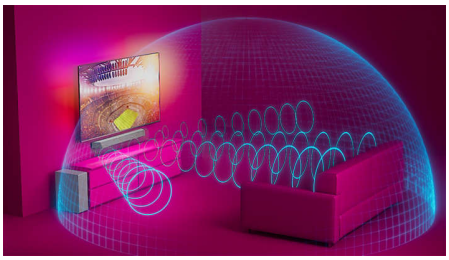

Оцените невероятное звучание при просмотре любого контента. Этот саундбар совместим с Dolby Atmos и воссоздает не только глубину, но и высоту звука, создавая объемную звуковую сцену над вами и вокруг вас.

Более широкая звуковая сцена

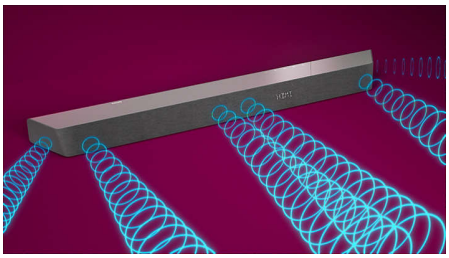

Широкий диапазон звучания! Два дополнительных ВЧ-динамика по краям саундбара сделают звук более качественным и выделят звучание некоторых инструментов. Легко различайте нюансы мелодий и слушайте оркестровую музыку в идеальном формате, словно находитесь в концертном зале.

Режим эквалайзера Стадион

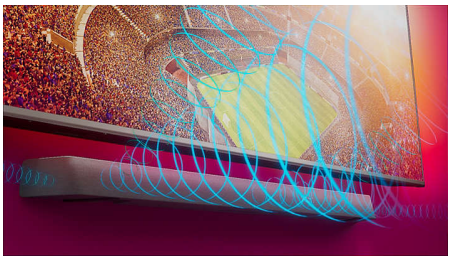

Испытайте азарт спортивных состязаний прямо у себя дома. Режим эквалайзера Стадион перенесет вас на стадион в эпицентр событий. Яркие эмоции, шум болельщиков и волнительные моменты — все это с сохранением кристально чистого звучания комментаторов.

Беспроводная АС для дома Philips

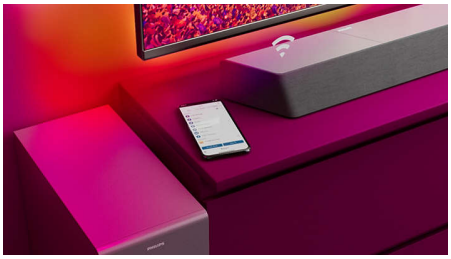

Этот саундбар совместим с Play-Fi, что обеспечивает идеальное звучание домашнего кинотеатра. Подключите саундбар к любому внешнему и "умному" устройству в доме. Подключение DTS Play-Fi и приложение Philips Sound позволяют воспроизводить звук, используя домашнюю сеть Wi-Fi.

Домашний кинотеатр DTS Play Fi

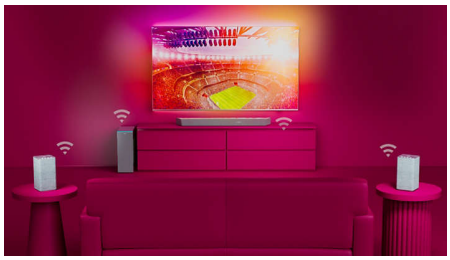

Этот саундбар совместим с Play-Fi, что обеспечивает идеальное звучание домашнего кинотеатра. Его потоковое вещание звука высокого качества с идеальной синхронизацией с нескольких аудиосистем, телевизоров и саундбаров позволяет создать объемное звучание, которое поднимает качество звучания вашего домашнего кинотеатра на новый уровень.

DTS Play-Fi. Мультирум-аудиосистема

Простое подключение через Play-Fi сделает этот саундбар звездой вашей мультирум-аудиосистемы. Его можно синхронизировать с другими аудиосистемами, совместимыми с Play-Fi, чтобы воспроизвести звук в нескольких комнатах или даже создать систему с объемным звучанием над вами и вокруг вас.

HDMI eARC

Не упускайте ни одной детали, даже когда вы погружены в просмотр интересного фильма. Этот саундбар совместим с HDMI eARC — высокоскоростным соединением для полной передачи звука в таких форматах, как Dolby Atmos.

Характеристики

Звук
Улучшение звука: Регулировка ВЧ и НЧ, Синхронизация аудиопотока
Настройки эквалайзера: Фильм, Музыка, Голос, Стадион, Пользовательская
Полный коэффициент гармонических искажений: 10 %
Выходная мощность аудиосистемы: Макс. 600 Вт / 300 Вт среднеквадр.
Режим surround: UPMIX, Стандартный, AI

Громкоговорители
Частотный диапазон сабвуфера: 35–150 Гц
Тип сабвуфера: Активный, Беспроводной сабвуфер
Полное сопротивление сабвуфера: 3 ohm
Количество звуковых каналов: 3,1
Количество НЧ-динамиков: 1
Диаметр НЧ-динамика: 6,5"
Частотный диапазон саундбара: 150–20000 Гц
Сопротивление саундбара: 6 x 8 ohm
Излучатели центрального канала: 2 широкополосных
Передние излучатели: 2 широкополосных (Л+П), 2 ВЧ-динамика (Л+П)
Внешний отсек для сабвуфера: Система Bass reflex

Подключения
Bluetooth: Ресивер
Версия Bluetooth: 5,3
Профили Bluetooth: A2DP, AVRCP, Поддержка Multipoint (сопряжение нескольких устройств), Формат передачи: SBC
EasyLink (HDMI-CEC)
Вход Aux: 3,5 мм
Воспроизведение с USB
Оптический вход, 1 шт.
Технология защиты авторских прав HDMI: HDCP 1.4/2.3
Выход HDMI (eARC/ARC), 1 шт.
Wi-Fi: 2,4 ГГц / 5 ГГц, IEEE 802.11 a/b/g/n/ac
Вход HDMI, 1 шт.
Стандарт DLNA: Нет
Подключение нескольких аудиосистем
Технология нескольких аудиосистем: Мультирум-система с DTS Play-Fi, Домашний кинотеатр DTS Play-Fi
Умный дом: Встроенный Chromecast, Spotify Connect, Совместимо с Alexa, Совместимо с Apple Airplay 2, Совместимо с "Окей, Google"
Беспроводное подключение AC: Сабвуфер

Поддерживаемые аудиоформаты
HDMI ARC/eARC: Dolby Atmos, Dolby Digital, Dolby Digital plus, Dolby TrueHD, Dolby MAT, LPCM, 2-канальный
Play-Fi: AIFF, FLAC, MP3, MPEG4 AAC, MPEG4 M4A, WAV
HDMI IN1: Dolby Atmos, Dolby Digital, Dolby Digital plus, Dolby TrueHD, Dolby MAT, LPCM, 2-канальный
Bluetooth: SBC
USB: MP3, WAV, FLAC
Оптический: Dolby Digital, LPCM, 2-канальный

Внешняя упаковка
Длина: 107 см
Количество потребительских упаковок: 2
ширина: 60 см
Вес брутто: 23.6 кг
Высота: 21 см
GTIN: 1 48 95229 12667 8
Вес нетто: 16.6 кг
Вес упаковки: 7 кг

Комфорт
Пульт ДУ
Тип дисплея: 5-символьный 14-зонный LED-дисплей
Ночной режим: Нет

Совместимость
Управление в приложении для смартфона/планшета

Мощность
Параметры питания основного устройства: 100–240 В перем. тока, 50/60 Гц
Питание сабвуфера: 100–240 В перем. тока, 50/60 Гц
Энергопотребление сабвуфера в режиме ожидания: < 0,5 Вт
Энергопотребление основного устройства в режиме ожидания: < 0,5 Вт
Автоматический переход в режим ожидания

Размеры упаковки
Высота: 18.5 см
Тип упаковки: Картон
Тип размещения на полке: Укладка
ширина: 105 см
Глубина: 45 см
Количество изделий в упаковке: 1
EAN: 48 95229 12667 1
Вес брутто: 11 кг
Вес нетто: 8.3 кг
Вес упаковки: 2.7 кг

Аксессуары
Входящие в комплект аксессуары: Пульт ДУ (с батарейкой), Шнур питания, Настенный кронштейн, Краткое руководство пользователя, Гарантийный талон (действ. во всем мире)

Дизайн
Цвет: Серебряный
Крепление на стене

Размеры
Основное устройство (Ш x В x Г): 940 x 65 x 106 миллиметра
Вес основного устройства: 2,7 кг
Сабвуфер (Ш x В x Г): 150 x 410 x 309 миллиметра
Вес сабвуфера: 5,6 кг

Видео
3D-источники сигнала
Улучшение видеоизображения: Поддержка видео 4K, Dolby Vision, HDR10, HDR10+, HLG

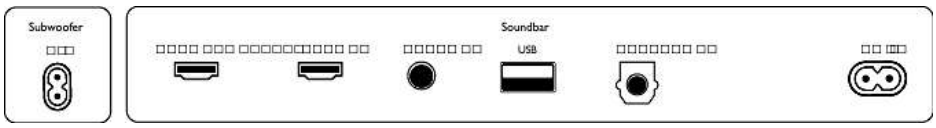

© 2024 Koninklijke Philips N.V.
Все права защищены.

Дата выпуска 2024-12-25
Версия: 4.4.2

Характеристики могут меняться без предварительного уведомления
Торговые марки являются собственностью Koninklijke Philips N.V. или соответствующих владельцев.

EAN: 48 95229 12667 1

www.philips.com