Philips 5000 series
Проигрыватель Blu-ray

Net TV

WiFi-Ready DivX Plus HD

BDP5100

Наслаждайтесь просмотром Blu-ray дисков и любимых видео с ПК.

Используйте свой HD ТВ на все 100 % с воспроизведением Blu-ray HD 1080p и дополнительным онлайн-контентом BD-Live. Откройте для себя Wi-Fi и смотрите видео с ПК через DLNA. Улучшенное воспроизведение DivX HD с сертификатом DivX Plus HD.

Увидеть больше

- Поддержка Net TV*, доступ к популярным интернет-службам на телевизоре
- Сертификация DivX Plus HD для воспроизведения DivX высокой четкости
- Наслаждайтесь просмотром фотографий и видео с ПК с помощью сети DLNA
- Смещение субтитров для полного отображения субтитров на широком экране
- Воспроизведение Blu-ray для четкого изображения в Full HD 1080p
- 1080p при 24 кадрах/сек. для ощущения пребывания в кинотеатре
- Повышение качества видео с DVD до 1080p через HDMI для изображения HD

Услышать больше

- Dolby TrueHD и DTS-HD MA для 7.1-канальной системы объемного звука HD

Чувствовать лучше

- BD-Live (Profile 2.0) для загрузки материалов к диску Blu-ray из Интернета
- Hi-Speed USB 2.0 воспроизводит видео/музыку с флэш-накопителя USB
- WiFi-n Ready* для более быстрой беспроводной передачи
- EasyLink для управления всеми устройствами HDMI CEC с одного пульта ДУ

PHILIPS
разумно и просто

Основные особенности

Dolby TrueHD и DTS-HD MA

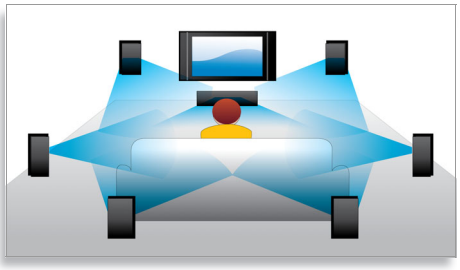

Аудиоформаты высокого разрешения DTS-HD Master Audio и Dolby TrueHD обеспечивают 7.1 каналов высококачественного звука на диске Blu-ray. Качество воспроизводимого звука поистине неотличимо от студийного, вы сможете услышать именно то, что создатели записи хотели до вас донести. Аудиоформаты высокой четкости DTS-HD и Dolby TrueHD обеспечат максимум впечатлений от систем домашнего развлечения.

Сертификация DivX Plus HD

DivX Plus HD на вашем проигрывателе Blu-ray и (или) DVD-плеере предлагает новинки технологии DivX, позволяя наслаждаться воспроизведением видео в высоком качестве и фильмами из Интернета непосредственно на Philips HDTV или ПК. DivX Plus HD поддерживает воспроизведение содержимого DivX Plus (видео H.264 HD с высоким качеством звука AAC в контейнере для файлов MKV), а также предыдущие версии DivX до 1080p. Используйте формат DivX Plus HD для получения реалистичного цифрового видео высокой четкости!

Высокоскоростное соединение USB 2.0

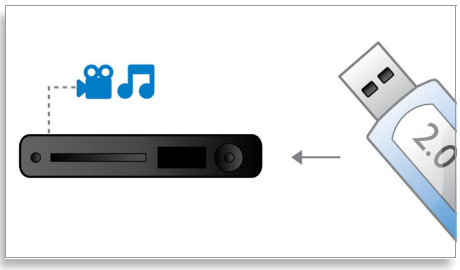

Универсальная последовательная шина, или USB — это стандартный протокол, используемый для удобной связи ПК, периферийных устройств и бытовой электроники. Устройства Hi-Speed USB обеспечивают перенос данных со скоростью до 480 Мбит/с — по сравнению с 12 Мбит/с для обычных USB. Благодаря Hi-Speed USB 2.0 Link все, что от вас потребуется, — это вставить устройство USB, выбрать фильм, фото или музыку — и нажать кнопку воспроизведения!

Смещение субтитров

Смещение субтитров — это усовершенствованная функция, позволяющую вручную настроить расположение субтитров к фильмам на экране телевизора или компьютера. С помощью пульта ДУ можно переместить субтитры в верхнюю или нижнюю часть экрана. На широких экранах, например устройств cinema 21:9 и проекторов, край субтитров может быть обрезан. Для их просмотра потребуется изменить экранный формат, что противоречит назначению широкоэкранного формата. Функция смещения субтитров позволяет пользователю сохранить необходимый экранный формат и выбрать идеальное положение для субтитров.

Подключение к сети DLNA

Подключение к сети DLNA обеспечивает быстрый доступ к персональным фотографиям, музыке, видео и фильмам компьютера или домашней сети. Использование подключения Ethernet (LAN) на основе протокола DLNA обеспечивает бесперебойную совместную работу продуктов с сертификацией DLNA. Подключение проигрывателя Blu-ray к домашней сети предоставляет доступ к материалам всех устройств с сертификацией DLNA. Погрузитесь в мир развлечений благодаря простому нажатию кнопки с удобным интерфейсом пользователя, предназначенным для легкого выполнения поиска.

BD-Live (Profile 2.0)

BD-Live открывает перед вами новые грани мира изображения высокой четкости. Теперь можно получить новинки, просто подключив проигрыватель Blu-ray к сети Интернет: эксклюзивные материалы для загрузки из Интернета, события в прямом эфире, интерактивные чаты, игры и интернет-магазины. Покорите волну передовых технологий и наслаждайтесь просмотром дисков Blu-ray в формате высокой четкости и возможностями BD-Live.

Проигрыватель Blu-ray
Net TV WiFi-Ready DivX Plus HD

BDP5100/51

Характеристики

Изображение/дисплей
- Формат изображения: 21:9, 16:9, 4:3
- Улучшение изображения: Высокое разрешение (720p, 1080i, 1080p), Повышение качества видео, Прогрессивное сканирование
- ЦАП: 12 бит/148 МГц

Воспроизведение видео
- Поддерживаемые медианосители: BD Video, Формат BD-ROM, BD-R/RE 2.0, DVD, DVD-Video, DVD+R/+RW, DVD-R/-RW, CD, CD-R/CD-RW, Флэш-накопитель USB, Video CD/SVCD, DivX
- Форматы сжатия: DivX Plus™ HD, MKV, H.264, VC-1, MPEG2, XviD, WMV, AVCHD
- Режимы воспроизведения дисков: Стандартное воспроизведение, Пауза, Поиск вперед/назад, Медленно вперед, Возобновление воспроизведения с места остановки, Пропустить, Меню диска, Повтор, Повтор участка A-B, Масштаб, Угол
- Улучшение видеоизображения: Технология Deep Color, x.v. Color, Повышение качества видео, Прогрессивная развертка
- Код региона BD: C
- Регион DVD: 5

Звук
- Звуковая система: DTS-HD Master Audio, Dolby True HD, Dolby Digital Plus, DTS, Dolby Digital
- Отношение сигнал/шум: 105 дБ
- Динамический диапазон (1 кГц): 95 дБ
- Диапазон частот: (20 кГц)±0,5 дБ (макс./мин. 2 кан., DVD) Гц
- ЦАП: 24-бит, 192 кГц

Аудиовоспроизведение
- Поддерживаемые медианосители: CD, CD-R/RW, MP3-CD, MP3-DVD, Флэш-накопитель USB
- Формат сжатия: DTS, Dolby Digital, AAC (многоканальный), MP3, PCM, WMA, AAC

Просмотр цифровых фотографий
- Поддерживаемые медианосители: CD-R/RW, DVD+R/+RW, DVD-R/-RW, Флэш-накопитель USB
- Формат сжатия изображений: JPEG
- Улучшение изображения: Разрешение высокой четкости, Поворот, Слайд-шоу, Масштаб, Демонстрация слайдов с воспр. MP3

Подключения
- Разъемы на задней панели: Выход HDMI, Компонентный видеовыход, Цифровой коаксиальный выход, Выход композитного видеосигнала (CVBS), Аналог. аудиовыход: левый/правый, Ethernet, USB: только с адаптером Philips WiFi
- Фронтальные/боковые подключения: Порт USB 2.0
- Сетевые подключения: WiFi Ready (802.11 g/n)*
- Подключение к компьютерной сети: Сертификация DLNA 1.5

Функции управления
- EasyLink (HDMI-CEC): Запуск воспроизведения одним нажатием, Переход в режим ожидания одним нажатием
- Защита от детей: Ограничение на просмотр
- Языки экранных меню: Английский, Русский, Украинский
- BD-Live (требуется 1 ГБ памяти на устройстве USB): Да
- Обновляемое ПО: Обновление ПО через USB, Обновление программы устройства через Интернет
- Интернет-службы: Net TV

Аксессуары
- Входящие в комплект аксессуары: Аудио/видео кабель, руководство пользователя, Краткое руководство, Регистрационная карта изделия, Пульт ДУ, Батарея типа AAA — 2 шт.
- руководство пользователя: Русский, Украинский

Питание
- Источник питания: 220-230 В, 50 Гц
- Потребляемая мощность: 25 Вт
- Энергопотребление в режиме ожидания: 0,5 Вт

Размеры
- Размеры упаковки (Ш x В x Г): 500 x 125 x 285 мм
- Вес, включая упаковку: 3,75 кг
- Размеры продукта (Ш x В x Г): 435 x 60 x 227 мм
- Вес продукта: 3,00 кг

Дата выпуска 2013-02-22

Версия: 3.1.5

12 NC: 8670 000 58403
EAN: 87 12581 51786 1

© 2013 Koninklijke Philips Electronics N.V.
Все права защищены.

Характеристики могут меняться без предварительного уведомления Торговые марки являются собственностью Koninklijke Philips Electronics N.V. или соответствующих владельцев.

www.philips.com

* * Программное обеспечение Net TV будет доступно для загрузки на сайте www.philips.com/support в конце 2010 года
* Требуется адаптер Philips WiFi USB WUB1110 (приобретается отдельно)