Philips
enceinte portable sans fil

Bluetooth®
Commande gestuelle
Micro intégré pour la prise d'appel
12 W, batterie rechargeable

SB7300

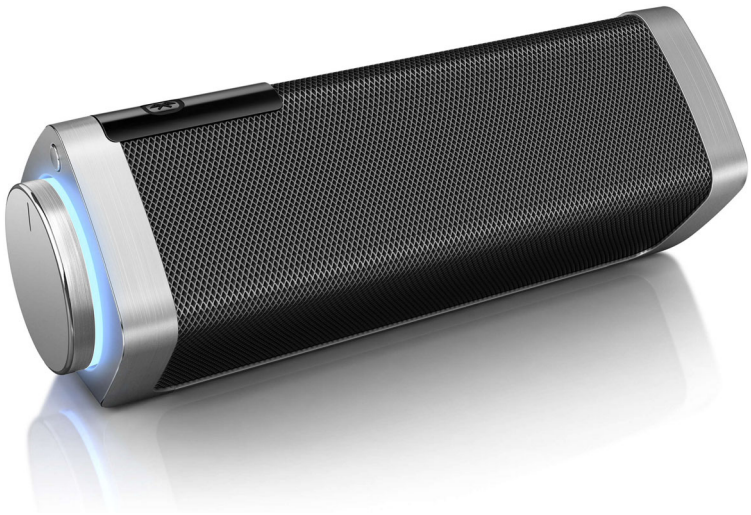

Son puissant, incroyablement clair

Élégant et portable, le Philips Shoqbox SB7300/12 produit un son étonnamment ample et clair, avec des basses profondes, le tout sans fil via Bluetooth. Doté de 4 haut-parleurs, bénéficiant de la technologie wOOx, et fabriqué en aluminium, le Shoqbox est clairement conçu pour le plaisir de vos yeux et de vos oreilles.

Portabilité
- Batterie au lithium intégrée
- Écoutez de la musique n'importe quand, n'importe où

Performances audio
- Équipé de 4 haut-parleurs en néodyme
- Son immersif et dynamique
- Appairez 2 Shoqbox pour obtenir des enceintes stéréo

Polyvalence
- Diffusion en continu par Bluetooth
- Micro intégré pour prendre vos appels en mains libres
- Commandes gestuelles pour passer à la chanson suivante
- Annonces vocales

PHILIPS

enceinte portable sans fil
Bluetooth® Commande gestuelle, Micro intégré pour la prise d'appel, 12 W, batterie rechargeable

SB7300/12

Points forts

Équipé de 4 haut-parleurs en néodyme

Équipé de 4 haut-parleurs en néodyme

Haut-parleurs portatifs Bluetooth

Le Bluetooth est une technologie de communication sans fil à faible courte portée aussi fiable qu'écoénergétique. Cette technologie permet une connexion sans fil aisée à d'autres périphériques Bluetooth afin que vous puissiez écouter, facilement et en tout temps, sur votre haut-parleur compatible Bluetooth la musique stockée sur un téléphone intelligent, une tablette, un iPod, un iPhone, ou un ordinateur portatif.

Détecteur de mouvement

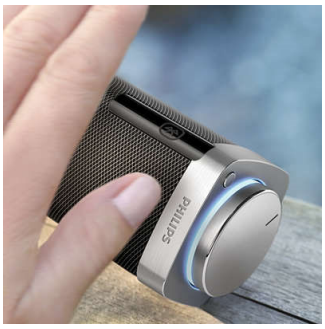

La SHOQBOX est équipée d'un capteur de mouvements. Passez simplement votre main devant le capteur, de gauche à droite ou de droite à gauche pour passer à la piste suivante ou précédente. Posez votre main sur le capteur pendant une seconde pour arrêter la musique. Faites de même pour reprendre la lecture. La commande gestuelle vous permet de contrôler votre musique en toute simplicité.

Micro intégré

Avec son micro intégré, elle permet également de prendre des appels en mains libres. Lorsque l'on vous appelle, la musique est mise en pause, et vous pouvez parler via l'enceinte. Réalisez une conférence téléphonique au travail, ou appelez un ami pendant une fête. Quelles que soient les circonstances, vous ne serez pas déçu.

Annonces vocales

Les annonces vocales sont disponibles dans plusieurs langues. Elles vous informent instantanément sur le niveau de la batterie et vous indiquent que l'enceinte est correctement connectée à votre appareil.

Appariement de 2 Shoqbox

Appairez 2 enceintes SHOQBOX grâce aux capteurs intelligents, pour obtenir un système stéréo avec canaux gauche et droit. Placez simplement les deux enceintes côte à côte, et passez vos mains simultanément devant les deux capteurs de l'extérieur vers l'intérieur. Idéal pour une fête ou un rassemblement. Donnez un son stéréo puissant à vos musiques, films et jeux.

Batterie au lithium intégrée

Batterie au lithium intégrée

Son immersif et dynamique

Avec une technologie avancée de traitement du son numérique, deux haut-parleurs actifs et un port de basses, cette station d'accueil remplit votre pièce d'un son naturel et limpide, avec des basses puissantes et profondes.

Écoutez de la musique n'importe quand, n'importe où

Écoutez de la musique n'importe quand, n'importe où

Bluetooth®

enceinte portable sans fil
Bluetooth® Commande gestuelle, Micro intégré pour la prise d'appel, 12 W, batterie rechargeable

SB7300/12

Caractéristiques

Niveau sonore
- Puissance de sortie (RMS): 2 x 6 W
- Système audio: Stéréo
- Haut-parleurs: 4 x 1"

Enceintes
- Haut-parleurs: Système magnétique en néodyme
- Haut-parleurs – Améliorations: Caisson de basses wOOx

Connectivité
- Connexions audio: Entrée de ligne de 3,5 mm
- Profils Bluetooth®: A2DP, AVRCP, HFP, HSP
- Portée Bluetooth®: 10 m (champ libre)

Pratique
- Capteur intelligent: pour passer à la chanson suivante et appairer 2 Shoqbox en enceintes stéréo
- Message vocal: pour le niveau de la batterie

Compatibilité
- Tablettes et smartphones Android: avec Android 2.1 et Bluetooth 2.1 ou supérieur
- iPod Touch: 3e génération ou ultérieur
- Compatible avec: la plupart des smartphones Bluetooth®, tablettes, appareils audio
- iPad: iPad 1, iPad 2, Nouvel iPad
- iPhone: iPhone 3, iPhone 3GS, iPhone 4, iPhone 4S
- autres appareils audio: avec Bluetooth 2.1 ou supérieur

Alimentation
- Type de pile: lithium (intégrée)
- Alimentation: 100-240 V CA, 50/60 Hz
- Autonomie de la batterie: 8 heure(s)

Accessoires
- Accessoires fournis: Câble ligne stéréo 3,5 mm, Câble d'alimentation, Câble USB de recharge PC, Certificat de garantie, Livret de garantie internationale, Guide d'installation rapide

Dimensions
- Poids (emballage compris): 0,972 kg
- Dimensions du produit (l x P x H): 63 x 63 x 182 millimètre
- Dimension de l'emballage (l x P x H): 133 x 100 x 200 mm
- Poids du produit: 0,61 kg

Date de publication
2024-05-06

Version: 6.0.12

EAN: 87 12581 63616 6

© 2024 Koninklijke Philips N.V.
Tous droits réservés.

Les caractéristiques sont sujettes à modification sans préavis. Les marques commerciales sont la propriété de Koninklijke Philips N.V. ou de leurs détenteurs respectifs.

www.philips.com

* L'autonomie de la batterie varie selon l'utilisation et les paramètres.