Philips BeNear
Telefone sem fios

Série 1000

Visor de 1,6"/retroiluminação âmbar
2 telefones
2 telefones

CD1902B

Aproximar mais as pessoas

Manter a simplicidade

Concebido para ser totalmente simples e fácil de utilizar, este telefone proporciona-lhe todas as vantagens de um conforto ergonómico duradouro e de uma óptima reprodução de som. Com uma instalação simples e um menu intuitivo, este é sinónimo de simplicidade.

Som limpo

- Teste de som avançado e sintonia para uma qualidade de voz incrível
- O equalizador paramétrico fornece um som puro e limpo
- O controlo de volume automático compensa variações de volume indesejadas
- Disposição optimizada da antena para uma óptima recepção em qualquer divisão

Simples e atractivo

- Visor de 4,1 cm (1,6") de fácil leitura com retroiluminação âmbar
- Comodidade máxima graças à configuração simples
- Guarde até 50 contactos favoritos na sua agenda
- ID do autor da chamada – para saber sempre quem está a ligar
- Até 16 horas de tempo de conversação

Produto ecológico

- Até 95% de redução da radiação emitida no modo de carregamento
- Baixo consumo de energia: < 0,6 W em modo de espera

asimpleswitch.com

PHILIPS

Destaques

Controlo de volume automático

O controlo de volume automático compensa variações no sinal do som que podem ser causadas pela distância, pela força do sinal ou pelo telefone do seu interlocutor - para que aquilo que ouve se mantenha uniforme. A redução da amplificação áudio para sinais fortes e o aumento desta para sinais fracos permite-lhe desfrutar de uma conversa calma sem variações indesejadas do volume de som.

Equalizador paramétrico

Os nossos telefones utilizam a equalização paramétrica no processamento digital de som para definir a sintonia fina da resposta de som novamente para a curva de resposta pretendida da frequência linear, fornecendo um som puro e nítido em todas as conversas.

Teste de som avançado

Nós testamos a qualidade dos nossos telefones DECT com o método aplicado pelos fabricantes de auscultadores de alta tecnologia. Utilizando um simulador de ouvido avançado, podemos recriar, de forma exacta, o modo como as pessoas ouvem. Isto ajuda os nossos técnicos acústicos a medir e efectuar a sintonia fina de parâmetros, tais como a frequência de resposta, a distorção e a percepção de audição geral, para criar uma reprodução de voz perfeita para os modos do terminal do telefone e de mãos livres.

Visor de 4,1 cm (1,6")

Visor de 4,1 cm (1,6") de fácil leitura com retroiluminação âmbar

Configuração fácil

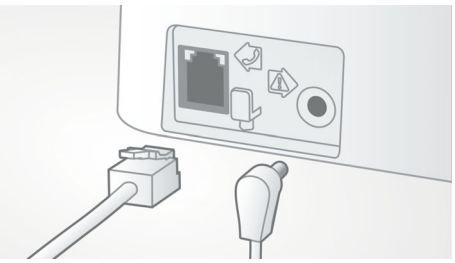

Comodidade máxima graças à configuração simples. Instalação simplificada - produto Plug & Play

Agenda com 50 nomes

Tenha sempre disponíveis os números das pessoas que mais gosta: guarde até 50 nomes na sua agenda.

ID do autor da chamada

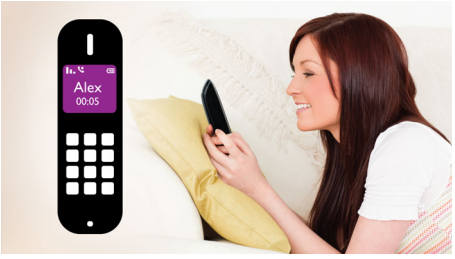

Por vezes, é bom saber quem está a ligar antes de atender a chamada. E a nossa função de ID do autor da chamada permite-lhe saber quem está do outro lado da linha.

Disposição optimizada da antena

A nossa disposição optimizada da antena assegura uma recepção forte e estável – mesmo em áreas da casa onde a transmissão sem fios é complicada. Agora pode atender uma chamada independentemente da zona onde se encontra e desfrutar de uma conversa longa e sem interrupções, mesmo quando se desloca pela casa.

asimpleswitch.com

Logótipo Verde da Philips

Os Produtos verdes da Philips podem reduzir os custos, o consumo energético e as emissões de CO2. Como? Estes proporcionam uma melhoria ambiental significativa numa ou em várias das vertentes ecológicas da Philips - eficiência energética, embalagem, substâncias perigosas, peso, reciclagem e eliminação e fiabilidade da vida útil.

Especificações

Som
- Controlo do volume no telefone
- Toques no telefone: 10 padrão

Imagem/visualização
- Tamanho do visor: 4,1 cm / 1,6"
- Tipo de visor: Preto e branco; alfanumérico
- Retroiluminação: sim
- Cor da retroiluminação: Âmbar

Funcionalidades
- Estrutura de menu no terminal do telefone: Menu de lista
- Indicador da força do sinal: Indicador de 3 barras
- Indicador do nível da bateria: Ícone da bateria de 3 barras
- Apresentação da data / hora
- Teclas da estação de base: Tecla de pager
- Teclas de atalhos programáveis: Teclas 1 e 2
- Registo automático
- Desligar automático
- Ligar/desligar o tom das teclas
- Gestão de chamadas: Chamada em espera*, Identificação do autor da chamada*, Microfone sem som, Chamadas não atendidas, Chamadas recebidas
- Capacidade multibases: 1
- Capacidade para vários terminais: Até 4
- Comprimento do fio telefónico: 1,8 m
- Comprimento do cabo de alimentação: 1,8 m
- Tempo de carregamento: 8 horas
- Até 16 horas de tempo de conversação
- Até 250 horas em modo de espera
- Gama: Em áreas abertas <300 m; no interior <50 m

Capacidade de memória
- Lista de contactos: 50 nomes e números
- Capacidade de lista de remarcação: 10 entradas
- Entradas do registo de chamadas: 20 entradas
- Agenda guardada na base

Alimentação
- Capacidade da bateria: 600 mAh
- Tipo de bateria: Recarregável AAA NiMH
- Alimentação eléctrica: CA 100-240 V ~50/60 Hz

Segurança
- Encriptação da transmissão: sim

Funcionalidades de Rede
- Compatível: GAP

Valor SAR
- Telefones Philips: <0,1 W/kg

Design ecológico
- Modo Eco: automática

Dimensões da embalagem
- Dimensões da embalagem (L x A x P): 18,5 x 13,6 x 10,4 cm
- EAN: 87 12581 61233 7
- Peso bruto: 0,719 kg
- Peso líquido: 0,558 kg
- Número de produtos incluídos: 1
- Tipo de embalagem: Caixa
- Tara: 0,161 kg
- Tipo de disposição na prateleira: Horizontal

Data de publicação
2015-12-23

Versão: 4.2.6

12 NC: 8670 000 79777
EAN: 87 12581 61233 7

© 2015 Koninklijke Philips N.V.
Todos os direitos reservados.

Todas as especificações estão sujeitas a alterações sem aviso prévio. As marcas comerciais são propriedade de Koninklijke Philips N.V. ou dos respectivos detentores.

www.philips.com