Philips PixelPop
Altavoz portátil
inalámbrico

Bluetooth®
Resistencia a las salpicaduras
Correa incluida
Batería recargable, 8 horas

BT110A

# Tamaño pequeño, graves potentes

Este BT110 compacto cuenta con todas las características acústicas básicas que normalmente solo se encuentran en los altavoces grandes. Por esta razón, suena alto y claro con graves sorprendentemente buenos. Su diseño también es a prueba de salpicaduras e incorpora una correa. Está listo en cualquier momento y en cualquier lugar.

### Sonido impresionante
- Rendimiento de audio avanzado con un diseño compacto
- Función que evita los cortes para un sonido potente y sin distorsiones
- Radiador pasivo para un mejor rendimiento en las frecuencias bajas

### Diseñado para llevarlo a cualquier parte
- Batería recargable integrada para reproducir música en cualquier lugar
- Diseño a prueba de salpicaduras ideal para el uso en exteriores (IPX4)
- Llévalo contigo a cualquier parte con la correa de punto fino incluida

### Fácil de usar
- Micrófono integrado para disfrutar de llamadas en modo manos libres
- Entrada de audio para conectar prácticamente cualquier dispositivo electrónico
- Transmisión inalámbrica de música a través de Bluetooth

PHILIPS

# Destacados

## Transmisión inalámbrica de música

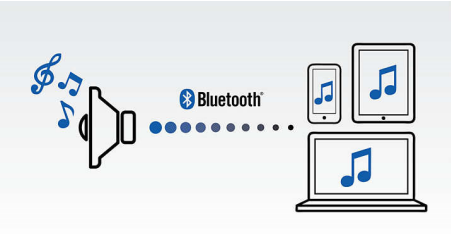


Bluetooth es una tecnología de comunicación inalámbrica de corto alcance sólida y de bajo consumo. La tecnología permite una fácil conexión inalámbrica a iPod/iPhone/iPad u otros dispositivos Bluetooth, como smartphone, tablet o incluso computadoras portátiles. Por eso, puedes disfrutar fácilmente de tu música favorita, el sonido de los videos o los juegos de forma inalámbrica con este altavoz.

## Función que evita los cortes

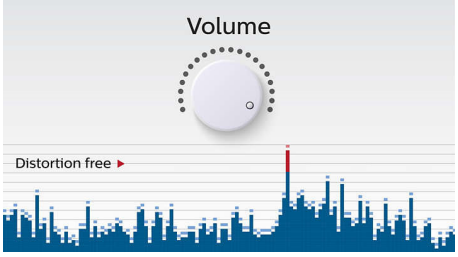


La función que evita los cortes permite reproducir música con una alta calidad, incluso cuando la batería está baja. Acepta un intervalo de señales de entrada que va de 300 mV a 1000 mV y mantiene los altavoces a salvo de daños por distorsión. Esta función integrada controla la señal musical cuando atraviesa el amplificador y mantiene los altos dentro del rango del amplificador, evitando la distorsión del audio provocada por los cortes sin afectar a la potencia. La capacidad de un altavoz portátil para reproducir los altos musicales disminuye con la energía de la batería, pero la función que evita los cortes reduce los altos causados por la batería baja, manteniendo la música libre de distorsiones.

## Diseño a prueba de salpicaduras

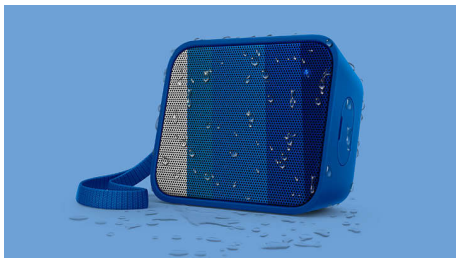

El diseño resistente al agua permite disfrutar en entornos húmedos y lluviosos. Gracias a las pruebas de estándares IPX4 exigentes, los componentes internos han demostrado estar protegidos frente a la exposición a los elementos, lo que permite disfrutar de la música en cuartos interiores como el baño y la cocina o incluso al aire libre, sin importar el clima.

## correa de punto fino incluida

Nuestra correa incluida está fabricada con una funda de tejido de punto fino y brillante que la hace tan elegante como un accesorio de moda.

## Micrófono integrado

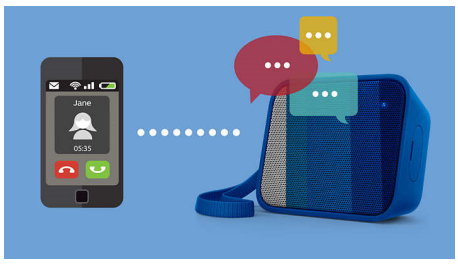


Con su micrófono integrado, este altavoz también sirve de manos libres. Cuando recibes una llamada, la música se pone en pausa y puedes hablar a través del altavoz. Ya sea para programar una reunión de negocios o para organizar una fiesta con los amigos, funciona de maravilla.

## Entrada de audio

Entrada de audio para conectar prácticamente cualquier dispositivo electrónico

AUDIO IN Bluetooth®

Altavoz portátil inalámbrico
Bluetooth® Resistencia a las salpicaduras, Correa incluida, Batería recargable, 8 horas

BT110A/00

# Especificaciones

## Sonido
- Potencia de salida (RMS): 4 W
- Sistema de sonido: Mono
- Altavoces: Un controlador de rango completo de 1,5" y un radiador pasivo

## Diseño y acabado
- Color: Azul

## Conectividad
- Perfiles de Bluetooth: A2DP, AVRCP, HFP
- Rango de Bluetooth: En línea visual, 20 m o 66 pies
- Entrada de audio (3,5 mm): Y
- Carga USB: Y

## Comodidad
- Resistencia a las salpicaduras: IPX4
- Micrófono integrado: para conferencia por altavoz

## Compatibilidad
- Tablets y smartphones Android: con Android 2.1 y Bluetooth 2.1 o superior
- iPod Touch: 3.ª generación o posterior
- iPad: iPad 1, iPad 2, nuevo iPad, iPad mini, iPad con pantalla Retina
- iPhone: iPhone 3, iPhone 3GS, iPhone 4, iPhone 4S, iPhone 5, iPhone 5C, iPhone 5S, iPhone 6, iPhone 6 Plus, iPhone 6S
- Otro dispositivo con Bluetooth: Y
- funciona con: Bluetooth 4.0 o inferior

## Potencia eléctrica
- Tipo de batería: litio (integrada)
- Tiempo de funcionamiento de la pila: 8 hora(s)

## Accesorios
- Accesorios incluidos: Cable USB para carga en PC, Folleto de garantía internacional, Guía de instalación rápida, correa de transporte

## Dimensiones
- Peso con empaque incluido: 0,25 kg
- Dimensiones del producto (An x Pr x Al): 98 x 35 x 77 mm
- Dimensiones del empaque (ancho x profundidad x altura): 108 x 84 x 145 mm
- Peso del producto: 0,15 kg

Fecha de publicación
2024-07-20

Versión: 3.1.6

EAN: 48 95185 62006 0

© 2024 Koninklijke Philips N.V.
Todos los derechos reservados.

Las especificaciones quedan sujetas a modificaciones sin previo aviso. Las marcas comerciales son propiedad de Koninklijke Philips N.V. o sus respectivos titulares.

**www.philips.com**