

3 Nikmati

Mulakan main semula cakera

- Masukkan cakera ke dalam lubang cakera
→ Pastikan label cakera menghadap ke luar.

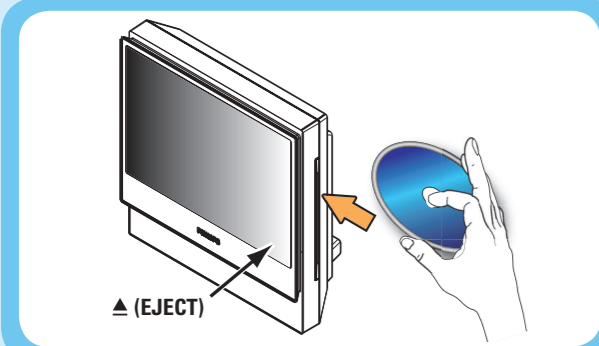

- Main semula akan mula secara automatik.
- Jika menu cakera muncul, gunakan kekunci ▲▼ untuk membuat pilihan dalam menu dan tekan ► (PLAY) pada alat kawalan jauh untuk mulakan main semula.
- Tekan ■ (STOP) untuk hentikan main semula.

Nota Apabila anda menekan butang ► (PLAY) sekali lagi, main semula akan sambung semula dari mana ia dihentikan pada kali akhir. Untuk memulakan main semula dari mula, tekan butang ■ (STOP) sebanyak dua kali untuk membatalkan mod menyambung semula. Tekan ► (PLAY) untuk mulakan main semula.

- Untuk mengeluarkan cakera, tekan dan pegang ■ (STOP) atau tekan ▲ (EJECT) di panel sistem DVD.

Nota Anda juga boleh mengakses fungsi yang sama dengan menggunakan butang skrin sentuhan yang sepadan di panel sistem DVD.

Mendengar radio

- Tekan **SOURCE** pada alat kawalan jauh berulang kali untuk memilih mod TUNER.
→ Panel paparan akan tunjukkan "AUTO INSTALL PRESS PLAY"

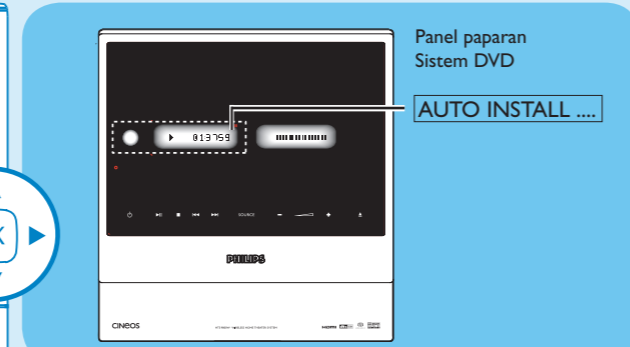

- Tekan dan pegang ► (PLAY) pada alat kawalan jauh sehingga "INSTALL TUNER" muncul di panel paparan.
→ Semua stesen radio dengan kekuatan isyarat yang kuat akan disimpan secara automatik.
→ Sebaik saja selesai, stesen radio terakhir yang ditala akan dimainkan semula.
- Sebaik saja selesai, gunakan kekunci ◀▶ untuk memilih stesen radio pra tetap.
- Untuk memadam stesen radio pra tetap, tekan dan pegang ■ (STOP) sehingga "PRESET SELETED" muncul.

Panduan Mula Dengan Pantas



- Sambung
- Tetap
- Nikmati

Apa di dalam kotak?

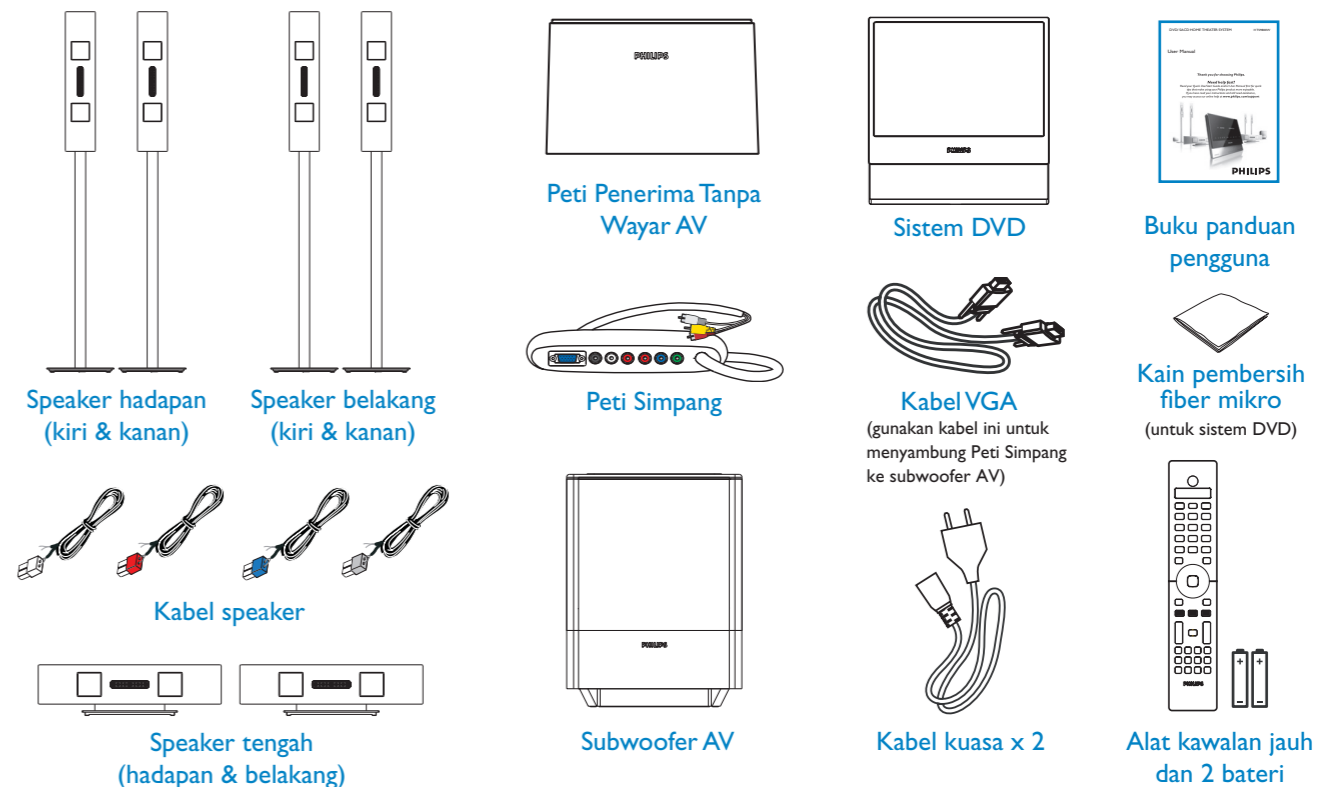

Perlukan bantuan?

Buku Panduan Pengguna

Lihat buku panduan pengguna yang didatangkan bersama Sistem teater Rumah DVD/SACD Philips anda.

Dalam Talian

Pergi ke www.philips.com/support



2006 © Koninklijke Philips N.V.
Semua hak terpelihara
12 NC 3139 246 19251
www.philips.com



1 Sambung

Penempatan dan Sambungan

A Memasang speaker

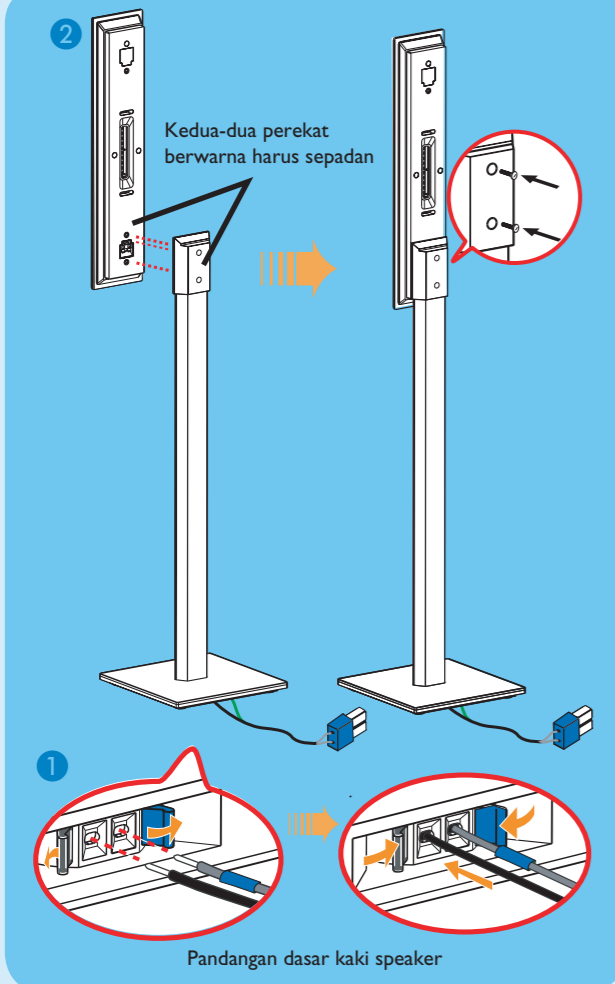

- Sambungkan kaki speaker dengan wayar speaker yang dibekalkan. Padankan warna wayar speaker dengan warna soket di dasar kaki speaker.
→ Pegang tab soket sambil masukkan bahagian berjalur wayar speaker ke dalam tab. Kemudian lepaskan tab soket untuk mengunci wayar ke posisinya.
- Padankan perekat berwarna di belakang speaker dan bahagian dalam kaki speaker. Posisikan speaker seperti yang ditunjukkan dan pastikan penyambungannya muat. Lihat ilustrasi di atas.
- Kukuhkan kaki speaker dengan skru yang dibekalkan.

B Sambungkan speaker hadapan dengan subwoofer

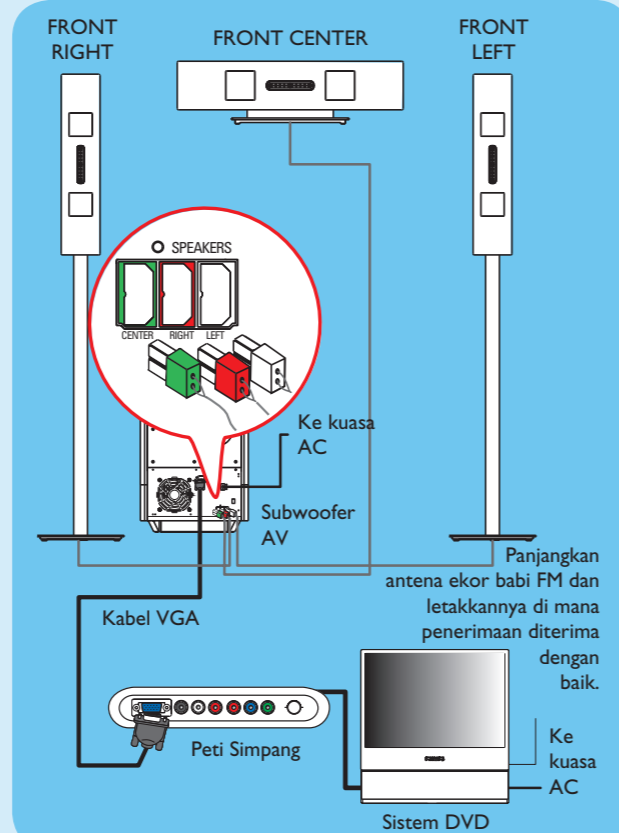

C Sambungkan speaker belakang dan peti penerima tanpa wayar AV

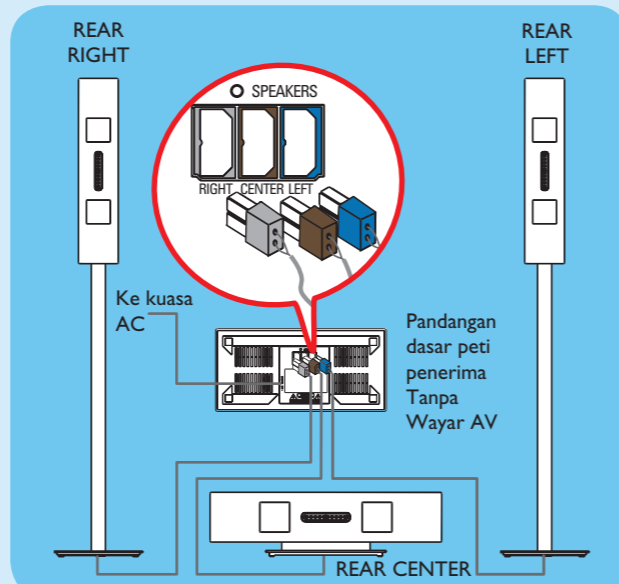

Nota Untuk prestasi tanpa wayar yang optimum, pastikan peti penerima tanpa wayar AV tidak diletakkan di kawasan yang tertutup.

2 Tetap

A Mencari saluran tontonan

- Tekan **SOURCE** pada alat kawalan jauh sehingga "DISC" muncul di panel paparan.
- Buka TV. Gunakan alat kawalan jauh TV untuk memilih saluran tontonan yang betul bagi sistem DVD. Anda harus lihat latar belakang DVD biru di TV.

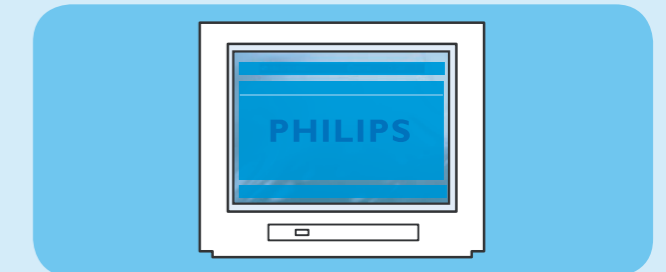

Nota Untuk mencari saluran tontonan yang betul, tekan butang CHANNEL DOWN pada alat kawalan jauh TV berulang kali (atau butang AV, SELECT) sehingga anda melihat latar belakang DVD berwarna biru.

B Pilih bahasa paparan di skrin

- Tekan **SYSTEM MENU** di alat kawalan jauh.
- Tekan ► untuk memilih { **General Setup Page** }.

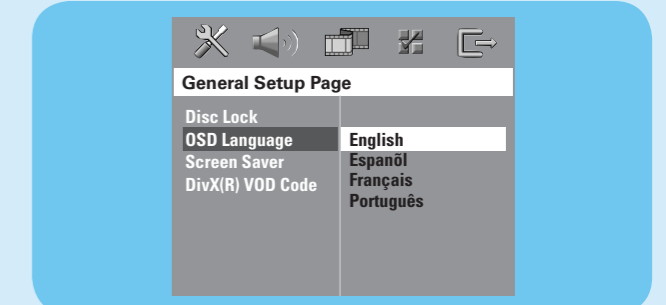

- Gunakan kekunci ▲▼ untuk membuat pilihan bahasa dalam menu dan tekan **OK** untuk mengesahkan.
- Tekan **SYSTEM MENU** untuk keluar.

Nota Bahasa yang dipilih di sini hanya untuk menu sistem yang ditunjukkan di TV semasa memainkan sistem DVD ini, bukan untuk menu cakera DVD.

Terdapat pelbagai pilihan tetapan sistem (Tetapan Audio, Tetapan Video, Tetapan Kegemaran) yang ada pada sistem DVD ini. Rujuk kepada buku panduan pengguna yang disertakan untuk maklumat lanjut.

D Posisikan speaker dan subwoofer

Penempatan sistem dan speaker yang sempurna adalah penting bagi memastikan prestasi bunyi yang optimum.

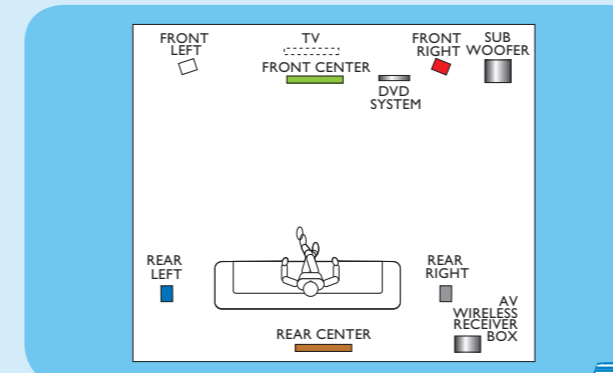

- Menempatkan speaker FRONT CENTER (TENGAH HADAPAN) di atas atau berdekatan dengan TV.
- Menempatkan SUBWOOFER di atas lantai, sekurang-kurangnya satu meter jauh dari TV.
- Menempatkan speaker FRONT LEFT/RIGHT (KIRI/KANAN HADAPAN) pada jarak yang sama dari TV.
- Menempatkan speaker REAR CENTER (TENGAH BELAKANG) di paras telinga mendengar yang biasa.
- Memastikan peti Penerima Tanpa Wayar AV (dengan logo Philips) menghadap sistem DVD.

Nota Jika terdapat gangguan pada speaker HTS9800W atau rangkaian tanpa wayar sedia ada di rumah anda, lihat Buku Panduan Pengguna – "Mengatasi Masalah".

E Sambungkan Peti Simping ke TV

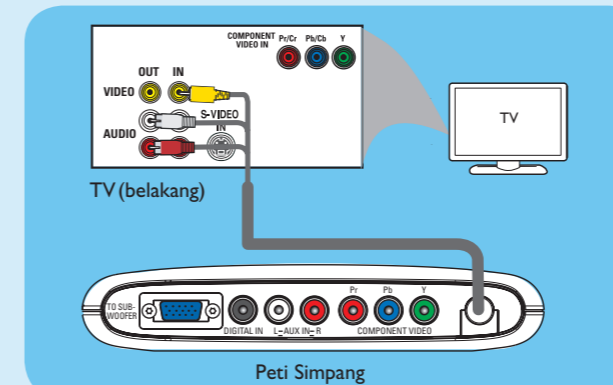

- Sambungkan kabel audio/video dari peti simpangan ke bicu AUDIO OUT/ VIDEO IN di TV anda.