Registre seu produto e obtenha assistência em
www.philips.com/welcome

DS3100

Manual de Início Rápido

PHILIPS

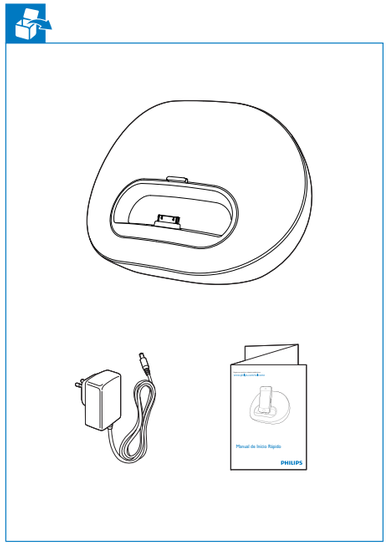

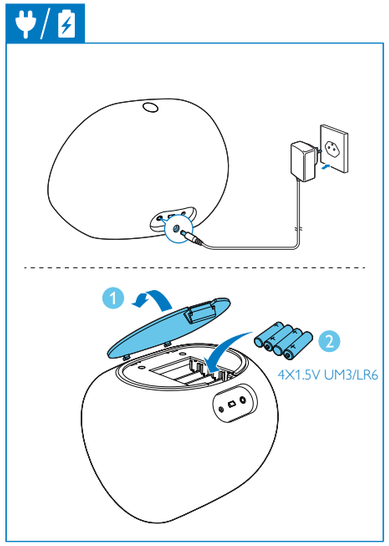

Seguir as instruções na tela para concluir a instalação.

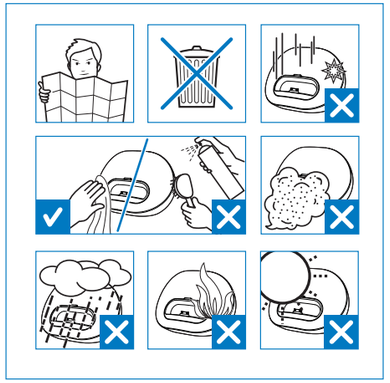

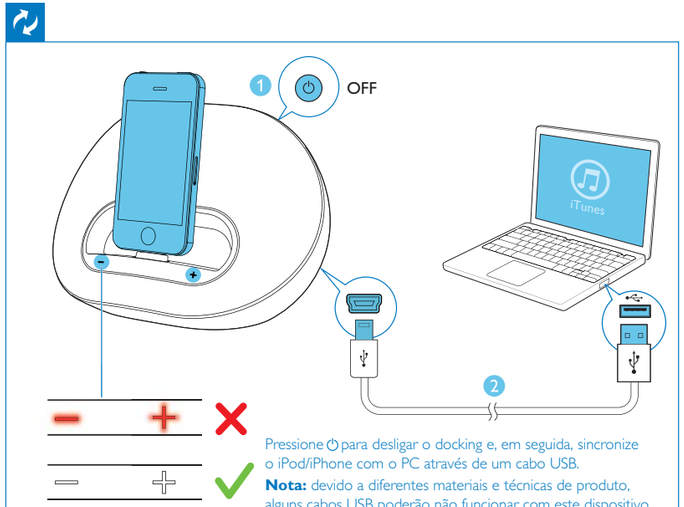

Pressione ⏻ para desligar o docking e, em seguida, sincronize o iPod/iPhone com o PC através de um cabo USB.

Nota: devido a diferentes materiais e técnicas de produto, alguns cabos USB poderão não funcionar com este dispositivo.

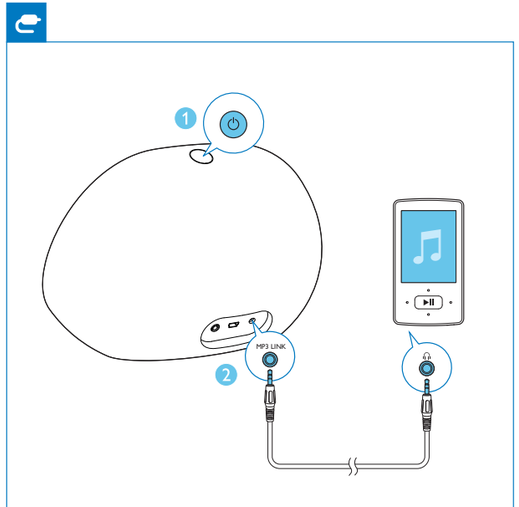

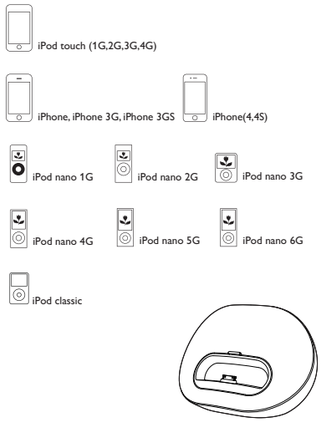

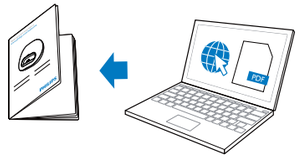

www.philips.com/support

Para receber as instruções detalhadas relativas à utilização, visite www.philips.com/welcome.

All registered and unregistered trademarks are property of their respective owners.
© 2012 Koninklijke Philips Electronics N.V.
All rights reserved.

DS3100_78_QSG_V1.0

PT-BR

*1 Pode carregar o seu iPod/iPhone apenas quando o docking é alimentado por CA.
*2 Se o docking for alimentado a pilhas, o volume é mais baixo do que com alimentação de CA.
*3 Para a atualização de software do docking, consulte o manual do usuário online.

1 Importante

- Leia estas instruções.
- Preste atenção a todos os avisos.
- Siga todas as instruções.
- Não use este equipamento próximo à água.
- Não obstrua as aberturas de ventilação. Faça a instalação de acordo com as instruções do fabricante.
- A instalação não deve ser feita perto de fontes de calor, como aquecedores, grades de passagem de ar quente, fogões ou outros equipamentos (incluindo amplificadores) que geram calor.
- Proteja o fio elétrico para que não seja pisado nem comprimido, principalmente na parte dos plugues e das tomadas elétricas e na parte em que os plugues e as tomadas saem do equipamento.
- Use somente os acessórios especificados pelo fabricante.
- Desconecte o equipamento durante tempestades com trovões ou quando não for usado por um longo período.
- Todos os serviços técnicos devem ser prestados por profissionais especializados. Os serviços técnicos são necessários quando o equipamento apresenta algum tipo de avaria, como fio elétrico ou plugue danificado, líquidos derramados ou objetos caídos no interior do equipamento, equipamento exposto a chuva ou umidade, operação anormal ou queda.
- CUIDADO com o uso de pilhas/baterias – Para evitar vazamentos nas pilhas/baterias, o que pode resultar em danos pessoais e materiais ou danos ao aparelho:
- Instale as pilhas/baterias corretamente, conforme os símbolos + e - marcados no aparelho.
- Não misture as pilhas/baterias (antigas com novas ou de carbono com alcalinas, etc.).
- Remova as pilhas/baterias quando não utilizar o aparelho por um longo período.
- As baterias/pilhas (conjunto de pilhas ou baterias instaladas) não devem ser expostas a calor excessivo, como luz do sol ou fogo.
- O equipamento não deve ser exposto a respingos.
- Não coloque sobre este equipamento nada que possa danificá-lo (por exemplo, objetos contendo líquidos e velas acesas).
- A entrada USB deve ser usada apenas para transmissão de dados.
- Se o plugue do adaptador de conexão direta for usado como dispositivo de desconexão, ele deverá permanecer ligado o tempo todo.

Aviso

- Nunca remova a tampa ou carcaça do equipamento.
- Não coloque este equipamento sobre outro aparelho elétrico.
- Garanta a facilidade de acesso ao cabo, à tomada ou ao adaptador de alimentação se for necessário desconectar a TV da rede elétrica.

2 Aviso

Qualquer alteração ou modificação feita neste dispositivo sem a aprovação expressa da Philips Consumer Lifestyle poderá anular a autoridade do usuário para operar o equipamento.

Made for iPod iPhone

"Made for iPod" (Feito para iPod) e "Made for iPhone" (Feito para iPhone) significam que um acessório eletrônico foi projetado para conectar-se especificamente ao iPod ou ao iPhone, respectivamente, e foi certificado pelo desenvolvedor para estar de acordo com os padrões de desempenho da Apple. A Apple não se responsabiliza pela operação desse dispositivo ou pela conformidade com padrões reguladores e de segurança. Observe que o uso deste acessório com iPod ou iPhone pode afetar o desempenho sem fio.
O iPod e iPhone são marcas comerciais da Apple Inc., registradas nos EUA. e em outros países.

Descarte do produto e de pilhas antigas

Seu produto foi projetado e fabricado com materiais e componentes de alta qualidade, que podem ser reciclados e reutilizados.
Nunca descarte o seu produto junto com outros tipos de lixos domésticos. Procure informar-se a respeito das regras locais de coleta seletiva de produtos elétricos e eletrônicos e de pilhas/baterias. O descarte correto desses produtos ajuda a prevenir consequências potencialmente negativas para o meio ambiente e para a saúde humana.
Seu produto contém pilhas/baterias que não podem ser descartadas com o lixo doméstico convencional.
Procure informar-se a respeito das regras locais de coleta seletiva de pilhas/baterias. O descarte correto de pilhas/baterias ajuda a prevenir conseqüências potencialmente negativas para o meio ambiente e para a saúde humana.
Visite www.recycle.philips.com para obter mais informações sobre o centro de reciclagem mais próximo.

Informações ambientais
Todas as embalagens desnecessárias foram eliminadas. Procuramos facilitar a separação do material da embalagem em três categorias: papelão (caixa), espuma de poliestireno (proteção) e polietileno (sacos, folhas protetoras de espuma).
O seu sistema consiste em materiais que poderão ser reciclados e reutilizados se forem desmontados por uma empresa especializada. Observe a legislação local referente ao descarte de material de embalagem, baterias descarregadas e equipamentos antigos.

Nota

- A plaqueta de tipo está na parte inferior do aparelho.

3 Informações do produto

Nota

- As informações do produto estão sujeitas a alterações sem aviso prévio.

Especificações

Amplificador

Potência de saída	2 X 5W RMS (10% DHT)

Informações gerais

Fonte de alimentação - Energia CA	Modelo: AS190-090-AE190 (Philips); Entrada: 100 - 240V ~, 50/60Hz, 0,7A; Saída: 9V ⎓ 1,9A;
- Pilha	4 pilhas AA
Consumo de energia em operação	<10 W
Consumo de energia no modo de espera	< 0,5W
Capacidade máxima para iPod/iPhone	5V ⎓ 1A
Dimensões – Unidade principal (L x A x P)	224 x 162 x 120mm
Peso - Unidade principal - Com a embalagem	 1,1 kg 1,6 kg

Evite o uso prolongado do aparelho com volume superior a 85 decibéis, pois isto poderá prejudicar a sua audição.

Recomendamos ajustar o volume a partir de um nível baixo até poder ouví-lo confortavelmente e sem distorções.
A tabela abaixo lista alguns exemplos de situações e respectivos níveis de pressão sonora em decibéis.

Nível de Decibéis	Exemplos
30	Biblioteca silenciosa, sussurros leves
40	Sala de estar, refrigerador, quarto longe do trânsito
50	Trânsito leve, conversação normal, escritório silencioso
60	Ar condicionado a uma distância de 6 m, máquina de costura
70	Aspirador de pó, secador de cabelo, restaurante ruidoso
80	Tráfego médio de cidade, coletor de lixo, alarme de despertador a uma distância de 60 cm
OS RUÍDOS ABAIXO PODEM SER PERIGOSOS EM CASO DE EXPOSIÇÃO CONSTANTE	
90	Metrô, motocicleta, tráfego de caminhão, cortador de grama
100	Caminhão de lixo, serra elétrica, furadeira pneumática
120	Show de banda de rock em frente às caixas acústicas, trovão
140	Tiro de arma de fogo, avião a jato
180	Lançamento de foguete

Informação cedida pela Deafness Research Foundation, por cortesia

CERTIFICADO DE GARANTIA NO BRASIL

Este aparelho é garantido pela Philips do Brasil Ltda., por um período superior ao estabelecido por lei. Porém, para que a garantia tenha validade, é impressindível que, além deste certificado, seja apresentada a nota fiscal de compra do produto.

A Philips do Brasil Ltda assegura ao proprietário consumidor deste aparelho as seguintes garantias, a partir da data de entrega do produto, conforme expresso na nota fiscal de compra, que passa a fazer parte deste certificado:
Garantia para rádios e reprodutores de CD portáteis (sem caixa acústica destacável): 180 dias
Garantia para os demais produtos da marca Philips: 365 dias.

Esta garantia perderá sua validade se:

- O defeito apresentado for ocasionado pelo uso indevido ou em desacordo com o seu manual de instruções.
- O produto for alterado, violado ou consertado por pessoa não autorizada pela Philips.
- O produto for ligado a fonte de energia (rede elétrica, pilhas, bateria, etc.) de características diferentes das recomendadas no manual de instruções e/ou no produto.
- O número de série que identifica o produto estiver de alguma forma adulterado ou rasurado.

Estão excluídos desta garantia defeitos decorrentes do descumprimento do manual de instruções do produto, de casos fortuitos ou de força maior, bem como aqueles causados por agentes da natureza e acidentes. Excluem-se igualmente desta garantia defeitos decorrentes do uso dos produtos em serviços não doméstico/residencial regular ou em desacordo com o uso recomendado.

ESTÃO EXCLUÍDAS DA GARANTIA ADICIONAL AS PILHAS OU BATERIAS FORNECIDAS JUNTO COM O CONTROLE REMOTO.

Nos municípios onde não exista assistência técnica autorizada Philips, as despesas de transporte do aparelho e/ou técnico autorizado correm por conta do Consumidor requerente do serviço.
A garantia não será válida se o produto necessitar de modificações ou adaptações para habilitá-lo a operar em qualquer outro país que não aquele para o qual foi designado, fabricado, aprovado e/ou autorizado, ou ter sofrido qualquer dano decorrente deste tipo de modificação.

Philips do Brasil Ltda.

No Brasil, para informações adicionais sobre o produto, entre em contato com o CIC - Centro de Informações ao Consumidor através dos telefones (11) 2121-0203 (Grande São Paulo) e 0800-701-0203 (demais regiões e estados).
Horário de atendimento: de segunda a sexta-feira, das 8h às 20h e sábados das 8h às 13h.
Visite também nossa página de suporte ao consumidor no website www.philips.com.br/suporte, onde também está disponível a lista completa e atualizada das assistências técnicas autorizadas Philips.

Para atendimento fora do Brasil, contate a Philips local ou a: Philips Consumer Service Beukenlaan 2 -5651 CD Eindhoven The Netherlands

Lista de Serviço Autorizado - Brasil

ACRE
CRUZEIRO DO SUL 68-33227216
RIO BRANCO 68-32217642

ALAGOAS
ARAPIRACA 82-35222367
MACEIO 82-33417237
PALMEIRA DOS INDIOS 82-34213452
UNIAO DOS PALMARES 82-32811305

AMAPA
MACAPA 96-32175934

AMAZONAS
MANAUS 92-36633366
MANAUS 92-32324252

BAHIA
BARREIRAS 77-36113854
CAMACARI 71-36219447
CRUZ DAS ALMAS 75-36212839
EUNAPOLIS 73-32815181
FEIRA DE SANTANA 75-32232882
GUANAMBI 77-34512791
ILHEUS 73-32315995
IRECE 74-36410202
ITABUNA 73-36137777
JEQUIE 73-35254141
JUAZEIRO 74-36116456
LAURO DE FREITAS 71-33784021
PAULO AFONSO 75-32811349
RIBEIRA DO POMBAL 75-32761853
SALVADOR 71-32473659
SALVADOR 71-32072070
SALVADOR 71-33356233
SENHOR DO BONFIM 74-35413143
SERRINHA 75-32611794
SANTO ANTONIO DE JESUS 75-36314470
TEIXEIRA DE FREITAS 73-30111600
VITORIA DA CONQUISTA 77-34221917

CEARÁ
CRATEUS 88-36910019
FORTALEZA 85-40088555
IGUATU 88-35810512
ITAPIPOCA 88-36312030
JUAZEIRO DO NORTE 88-35871973
SOBRAL 88-36110605
TIANGUA 88-36713336
UBAJARA 88-36341233

DISTRITO FEDERAL
BRASILIA 61-33549615
BRASILIA 61-34451991

ESPIRITO SANTO
CACHOEIRA DE ITAPEMIRIM 28-35223524
COLATINA 27-37222288
GUARAPARI 27-33614355
LINHARES 27-33715052
SAO MATEUS 27-37635597
VILA VELHA 27-32891233
VITORIA 27-32233899

GOIÁS
ANAPOLIS 62-33243562
CALDAS NOVAS 64-34532878
CATALAO 64-34412786
FORMOSA 61-36318166
GOIANESIA 62-33534967
GOIANIA 62-32510933
GOIANIA 62-32292908
GOIANIA 64-36363638
JATAI 61-36228519
TRINDADE 62-35051505
URUACU 62-33571285

MARANHÃO
ACAILANDIA 99-35381889
BACABAL 99-36212794
CAXIAS 99-35212377
CODO 99-36612942
IMPERATRIZ 99-35232906
PEDREIRAS 99-36423142
SANTA INES 98-36537553
SAO JOSE DE RIBAMAR 98-32241581
SAO LUIS 98-33122976

MATO GROSSO
BARRA DO GARCAS 66-34011394
CUIABA 65-33176464
LUCAS DO RIO VERDE 65-35491333
RONDONOPOLIS 66-34233888
VARZEA GRANDE 65-36826502

MATO GROSSO DO SUL
CAMPO GRANDE 67-33831540
DOURADOS 67-34217117

MINAS GERAIS
ARAGUARI 34-32416026
ARAXA 34-36611132
ARCOS 37-33513455
BELO HORIZONTE 31-32254066
BETIM 31-35322088
BOM DESPACHO 37-35222511
CONTAGEM 31-33912994
CORONEL FABRICIANO 31-38411804
DIVINOPOLIS 37-32212353
ELOI MENDES 35-32641245
GOVERNADOR VALADARES 33-32716040
GUAXUPE 35-35514124
IPATINGA 31-38222332
ITABIRA 31-38316218
ITAJUBA 35-36211315
ITAUNA 37-32412468
JOAO MONLEVADE 31-38512909
JUIZ DE FORA 32-32151514
LAVRAS 35-38210550
MANHUACU 33-33314735
MONTE CARMELO 34-38422082
MONTES CLAROS 38-32218925
MURIAE 32-37224334
PASSOS 35-35214342
PATOS DE MINAS 34-38222588
POCOS DE CALDAS 35-37224618
PONTE NOVA 31-38172486
POUSO ALEGRE 35-34212120
SAO JOAO DEL REI 32-33718306
SAO SEBASTIAO DO PARAISO 35-35313094
SETE LAGOAS 31-37718570
TEOFILO OTONI 33-35225831
UBA 32-35323626
UBERABA 34-33332520
UBERLANDIA 34-32123636
VARGINHA 35-32216827
VICOSA 31-38918000

PARÁ
ALTAMIRA 91-35154349
ANANINDEUA 91-32354831
BELEM 91-32421090
BELEM 91-32542424
CAPANEMA 91-34621100
MARABA 94-33215574
PARAGOMINAS 91-30110778
SANTAREM 93-35235322
TUCURUI 94-37871140

PARAÍBA
CAMPINA GRANDE 83-33212128
GUARABIRA 83-32711159
JOAO PESSOA 83-32469689

PARANÁ
ARAPONGAS 43-32521606
CASCAVEL 45-32254005
CIANORTE 44-36292842
CURITIBA 41-32648791
FOZ DO IGUACU 45-35234115
IRATI 42-34221337
LONDRINA 43-33210077
MARINGA 44-32264620
PARANAGUA 41-34235914
PARANAVAI 44-34234711
PATO BRANCO 46-32242786
PONTA GROSSA 42-30275061
RIO NEGRO 47-36450251
SANTO ANTONIO DA PLATINA 43-35341809
UMUARAMA 44-30561485

PERNAMBUCO
CAMARAGIBE 81-34581246
CARUARU 81-37220235
GARANHUNS 87-37610085
PAULISTA 81-34331142
RECIFE 81-34656042
RECIFE 81-32286123
SAO LOURENCO DA MATA 81-35253369
SERRA TALHADA 87-38311401

PIAUÍ
PARNAIBA 86-33222877
TERESINA 86-32230825
TERESINA 86-32214618

RIO DE JANEIRO
BARRA DO PIRAI 24-24437745
BELFORD ROXO 21-27795797
BOM JESUS DO ITABAPOANA 22-38312216
CABO FRIO 22-26451819
CAMPOS DOS GOYTACAZES 22-27221499
DUQUE DE CAXIAS 21-27711508
ITAGUAI 21-26886491
ITAPERUNA 22-38236825
MAGE 21-26333342
NITEROI 21-26220157
NOVA FRIBURGO 22-25227692
PETROPOLIS 24-22454997
RESENDE 24-33550101
RIO DE JANEIRO 21-24264702
RIO DE JANEIRO 21-25892030
RIO DE JANEIRO 21-25096851
RIO DE JANEIRO 21-24315759
RIO DE JANEIRO 21-33810711
SAO GONCALO 21-27013214
TERESOPOLIS 21-27439467

RIO GRANDE DO NORTE
MOSSORO 84-33164448
NATAL 84-32132345
PAU DOS FERROS 84-35512334

RIO GRANDE DO SUL
BAGE 53-32411295
BENTO GONCALVES 54-34526825
CANELA 54-32821551
CAXIAS DO SUL 54-32211808
ERECHIM 54-33211933
FARROUPILHA 54-32683603
FREDERICO WESTPHALEN 55-37441850
GRAVATAI 51-30422830
IJUI 55-33327766
LAJEADO 51-37146155
MARAU 54-33424571
MONTENEGRO 51-36324187
NOVO HAMBURGO 51-35823191
OSORIO 51-36632524
PASSO FUNDO 54-33111104
PELOTAS 53-32223633
PORTO ALEGRE 51-32226941
PORTO ALEGRE 51-33256653
RIO GRANDE 53-32232211
SANTA CRUZ DO SUL 51-37153048
SANTA MARIA 55-30282235
SANTA ROSA 55-35128982
TRES DE MAIO 55-35358727
VACARIA 54-32311396
VENANCIO AIRES 51-37411443

RONDÔNIA
CACOAL 69-34431415
PORTO VELHO 69-32273377

RORAIMA
BOA VISTA 95-32249605

SANTA CATARINA
ARARANGUA 48-35220304
BALNEARIO CAMBORIU 47-33630706
BLUMENAU 47-33233907
BRUSQUE 47-33557518
CANOINHAS 47-36223615
CHAPECO 49-33221144
CONCORDIA 49-34423704
CRICIUMA 48-21015555
CURITIBANOS 49-32410851
FLORIANOPOLIS 48-32049700
ITAJAI 47-33444777
JARAGUA DO SUL 47-33722050
JOACABA 49-35220418
JOINVILLE 47-34331146
LAGES 49-32244414
LAGUNA 48-36443153
RIO DO SUL 47-35211920
RIO NEGRINHO 47-36440979
SAO MIGUEL DO OESTE 49-36220026
TUBARAO 48-36261651

SÃO PAULO
AGUAS DE LINDOIA 19-38241524
AMERICANA 19-34062914
AMPARO 19-38072674
ARACATUBA 18-36218775
ARARAQUARA 16-33368710
ASSIS 18-33242649
ATIBAIA 11-44118145
AVARE 14-37322142
BARRETOS 17-33222742
BAURU 14-31049551
BIRIGUI 18-36416376
BOTUCATU 14-38134090
CAMPINAS 19-37372500
CATANDUVA 17-35235224
CRUZEIRO 12-31433859
DIADEMA 11-40430669
FERNANDOPOLIS 17-34423752
FRANCA 16-37223898
GUARATINGUETA 12-31335030
GUARULHOS 11-24431153
IBITINGA 16-33417665
INDAIATUBA 19-38753831
ITAPETININGA 15-32710936
ITAQUAQUECETUBA 11-46404162
ITU 11-40230188
ITUVERAVA 16-37293365
JALES 17-36324479
JAU 14-36222117
JUNDIAI 11-39644284
LEME 19-35713528
LIMEIRA 19-34413286
LINS 14-35227283
MARILIA 14-34547437
MATAO 16-33821046
MAUA 11-45145233
MOGI DAS CRUZES 11-47941814
MOGI GUAÇU 19-38181171
OSASCO 11-36837343
OURINHOS 14-33225457
PIRACICABA 19-34340454
PORTO FERREIRA 19-35851891
PRESIDENTE PRUDENTE 18-39161028
REGISTRO 13-38212324
RIBEIRAO PRETO 16-36368156
SALTO 11-40296563
SANTO ANDRE 11-49905288
SANTOS 13-32272947
SAO BERNARDO CAMPO 11-41257000
SAO CAETANO DO SUL 11-42275339
SAO CARLOS 16-33614913
SAO JOAO DA BOA VISTA 19-36232990
SAO JOSE DO RIO PARDO 19-36085760
SAO JOSE DO RIO PRETO 17-33225680
SAO JOSE DOS CAMPOS 12-39239508
SAO PAULO 11-29791184
SAO PAULO 11-56670090
SAO PAULO 11-22722245
SAO PAULO 11-39757996
SAO PAULO 11-38457575
SAO PAULO 11-22966122
SAO PAULO 11-25770899
SAO PAULO 11-32222311
SAO ROQUE 11-47125635
SOROCABA 15-32241170
TABOAO DA SERRA 11-47871480
TAQUARITINGA 16-32524039
TAUBATE 12-39219080
TUPA 14-34962596
VALINHOS 19-38716629
VOTUPORANGA 17-34214940

SERGIPE
ARACAJU 79-32176080
ITABAIANA 79-34313023
LAGARTO 79-36312656

TOCANTINS
ARAGUAINA 63-34111818
GURUPI 63-33511038
PALMAS 63-32175628

Notes