

Siempre a su disposición para ayudarle

Registre el producto y obtenga asistencia en www.philips.com/welcome

DS3600



Guía de configuración rápida

LEA CUIDADOSAMENTE ESTE INSTRUCTIVO ANTES DE USAR SU APARATO

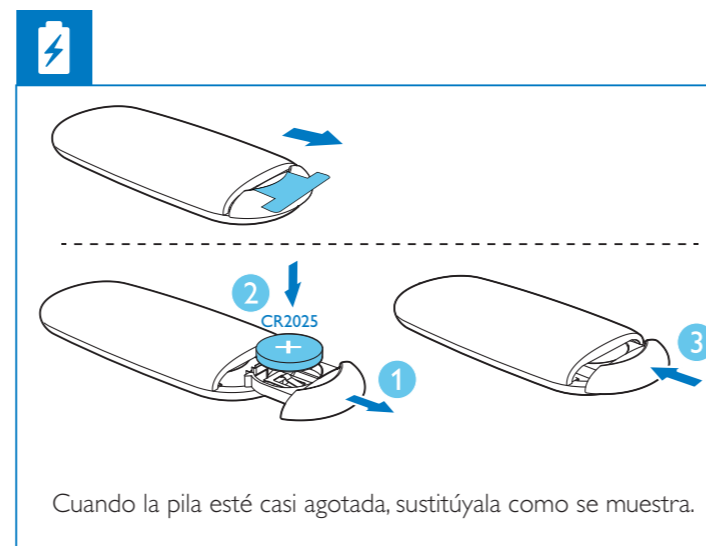
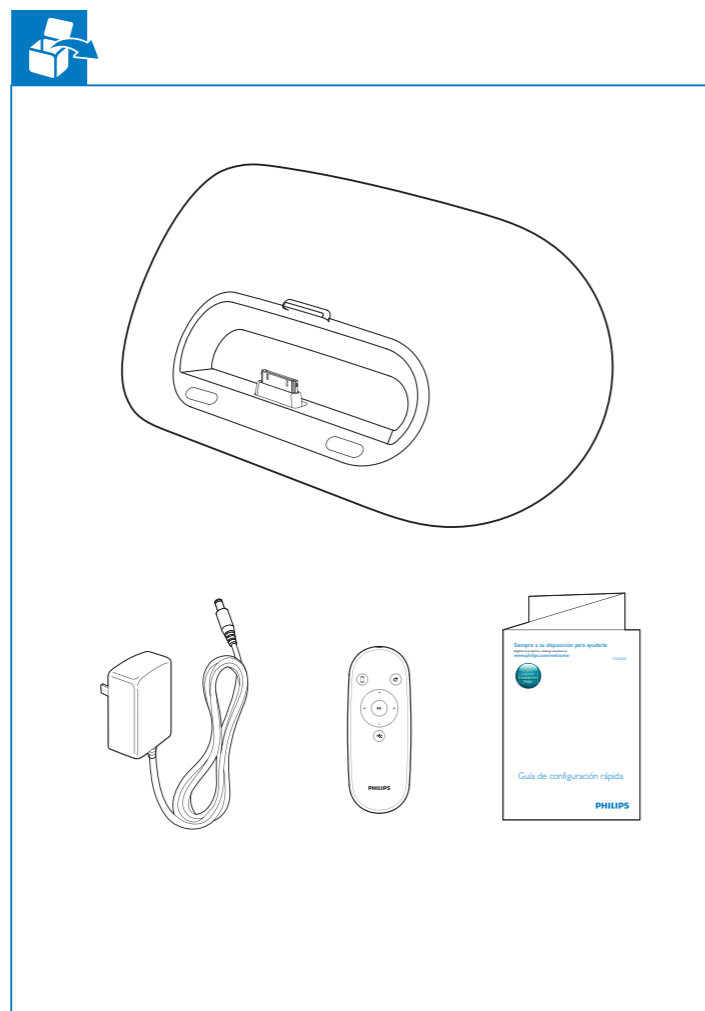

Quando la pila esté casi agotada, sustítuyala como se muestra.

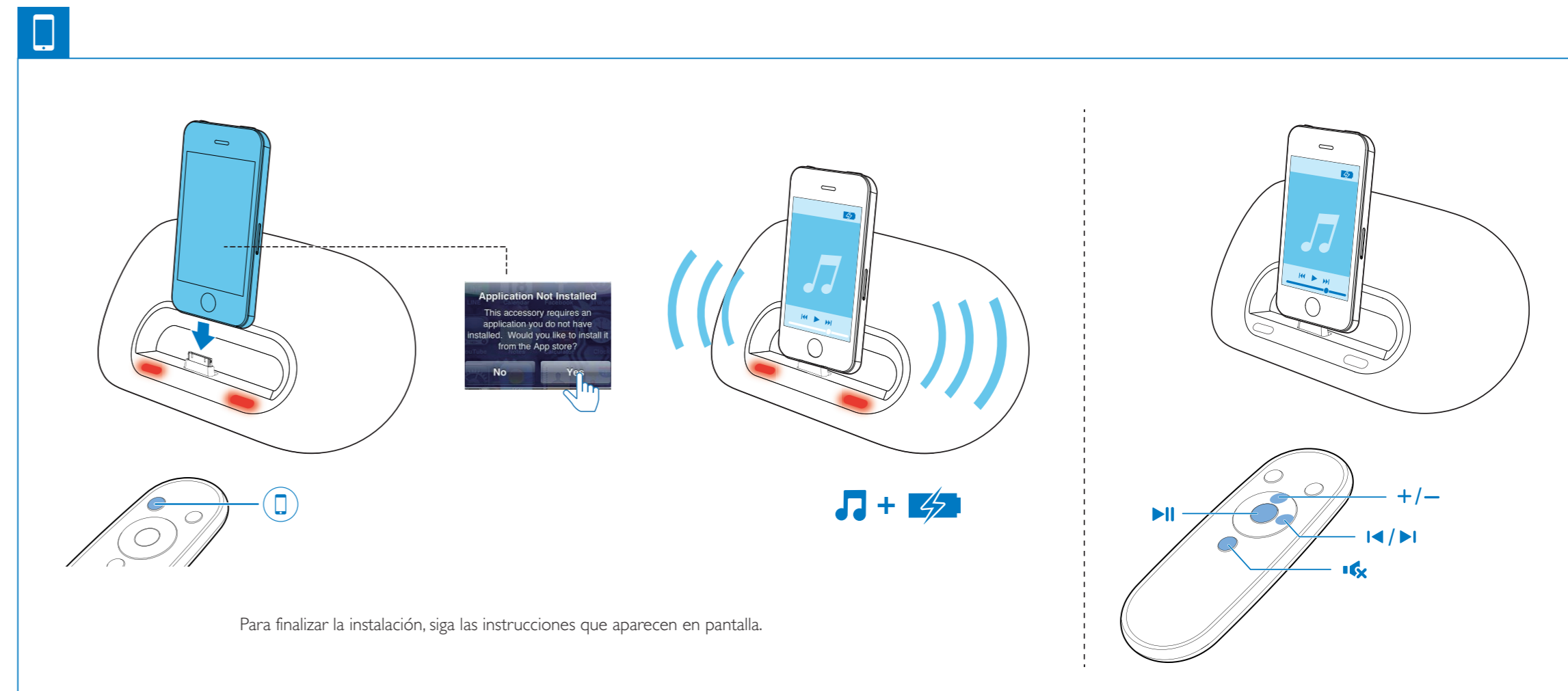
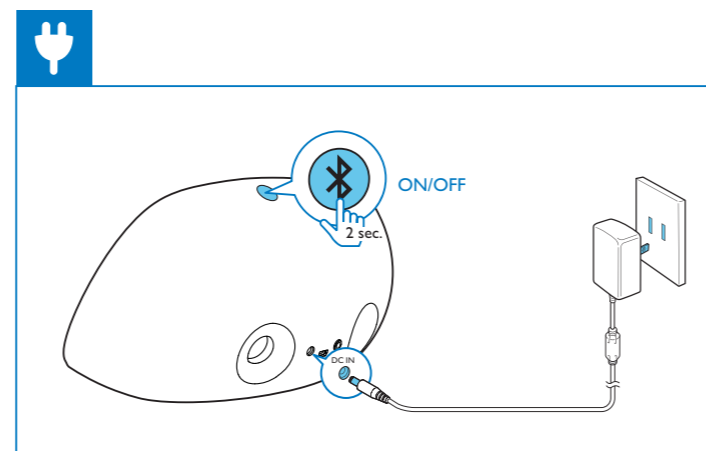

Para finalizar la instalación, siga las instrucciones que aparecen en pantalla.



ALTAVOZ INALÁMBRICO CON DOCKING PARA (iPOD)
 Hecho en: China
 IMPORTADOR: P&F MEXICANA, S.A. DE C.V. Av. La Palma No.6. Col. San Fernando La Herradura. Huixquilucan, Edo. Mexico. MEXICO C.P. 52787 Tel. 52(55) 5269-9000
 EXPORTADOR: P&F USA INC. 100 - 240V ~ 50/60Hz 1.1A DC12V = 2.5A ⚡ 15W

CONSUMO DE ENERGÍA ELÉCTRICA

MODEL NO.DS3600/85	MARCA-PHILIPS
Consumo de Energía Eléctrica	15 (Wh)
Consumo de Energía Eléctrica de el aparato en modo de espera	0.5 (Wh)



All registered and unregistered trademarks are property of their respective owners.
 © 2013 Koninklijke Philips Electronics N.V.
 All rights reserved.

DS3600_85_QSG_V1.0

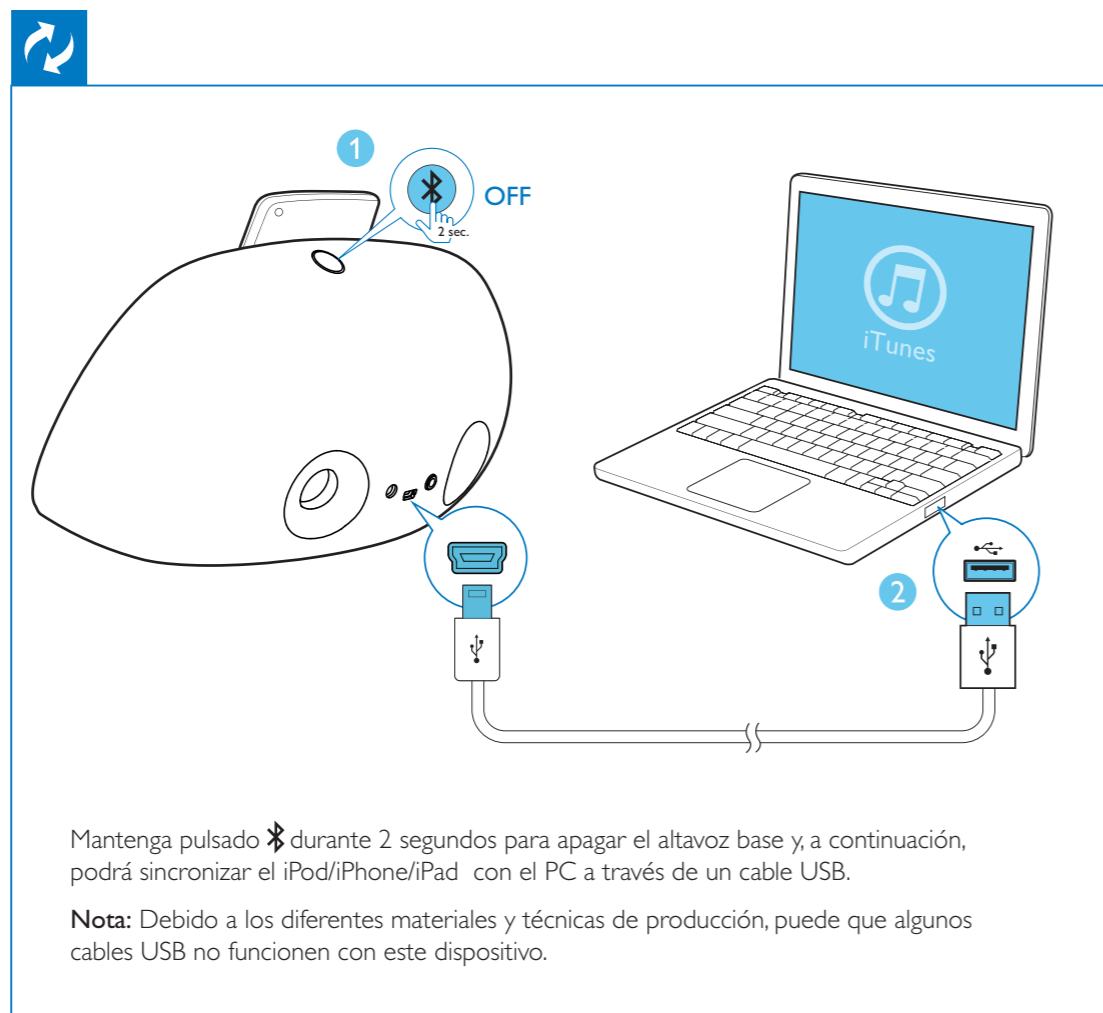

Mantenga pulsado durante 2 segundos para apagar el altavoz base y, a continuación, podrá sincronizar el iPod/iPhone/iPad con el PC a través de un cable USB.

Nota: Debido a los diferentes materiales y técnicas de producción, puede que algunos cables USB no funcionen con este dispositivo.

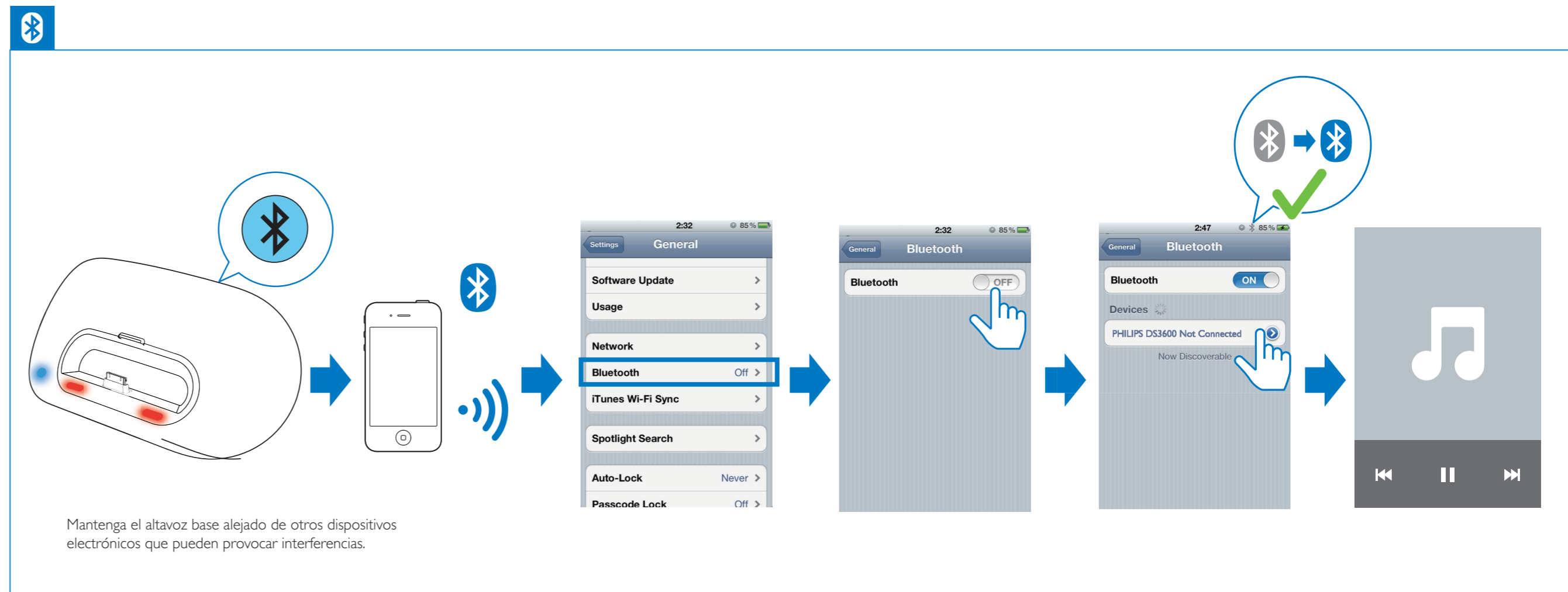

Mantenga el altavoz base alejado de otros dispositivos electrónicos que pueden provocar interferencias.

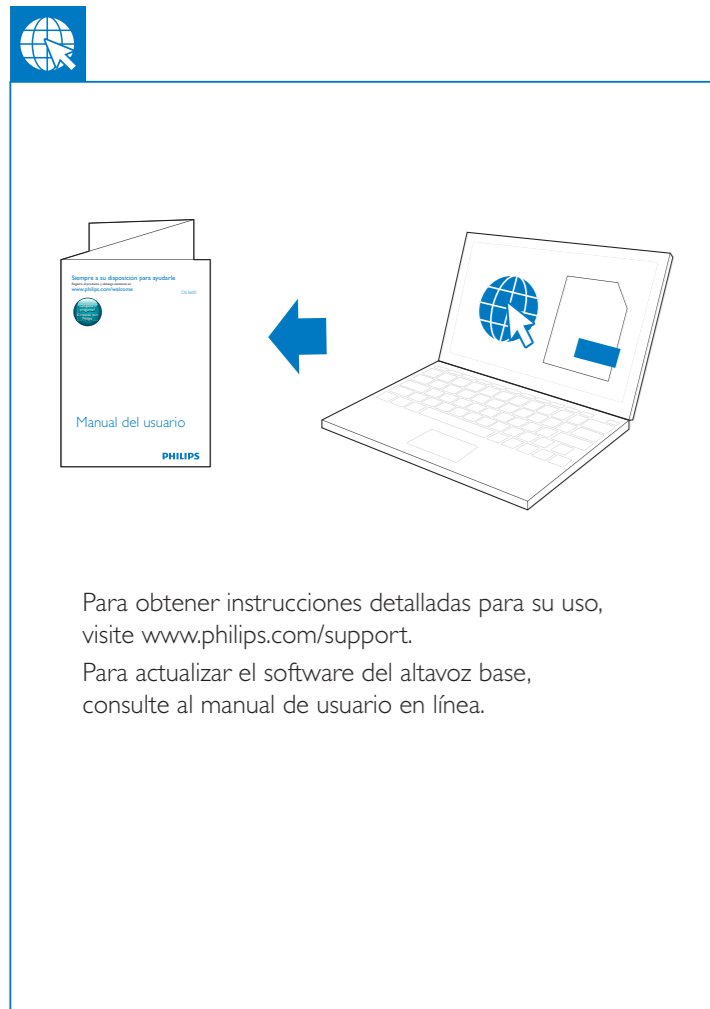
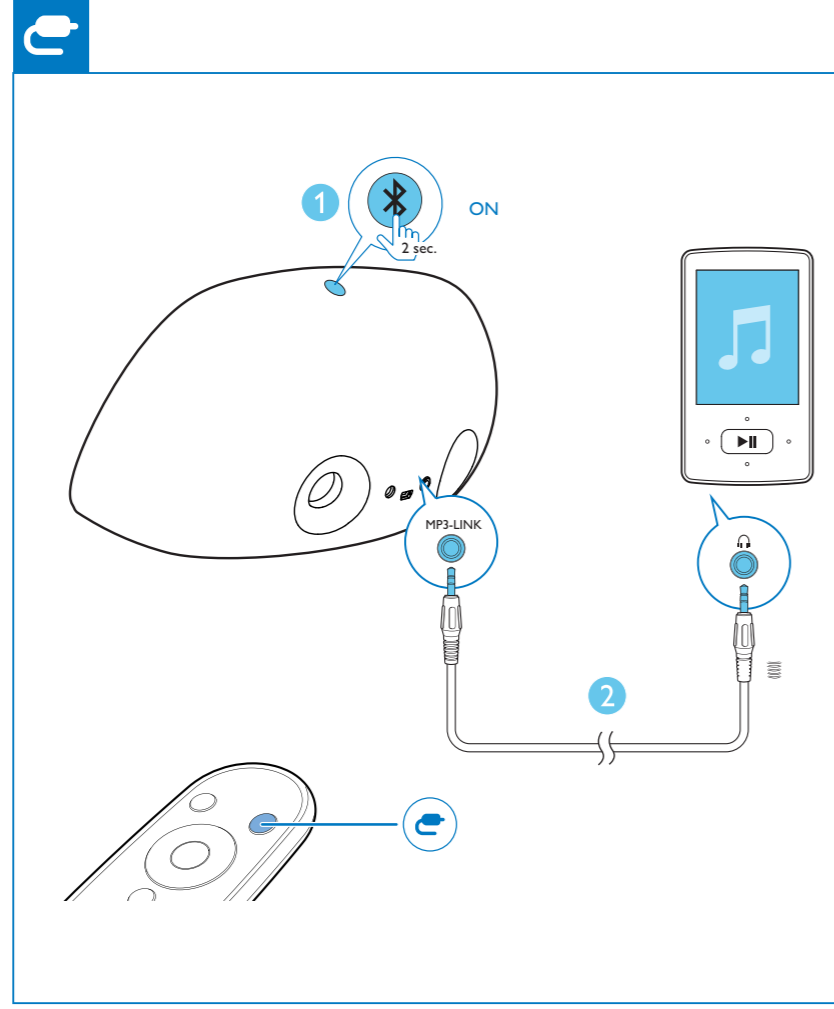
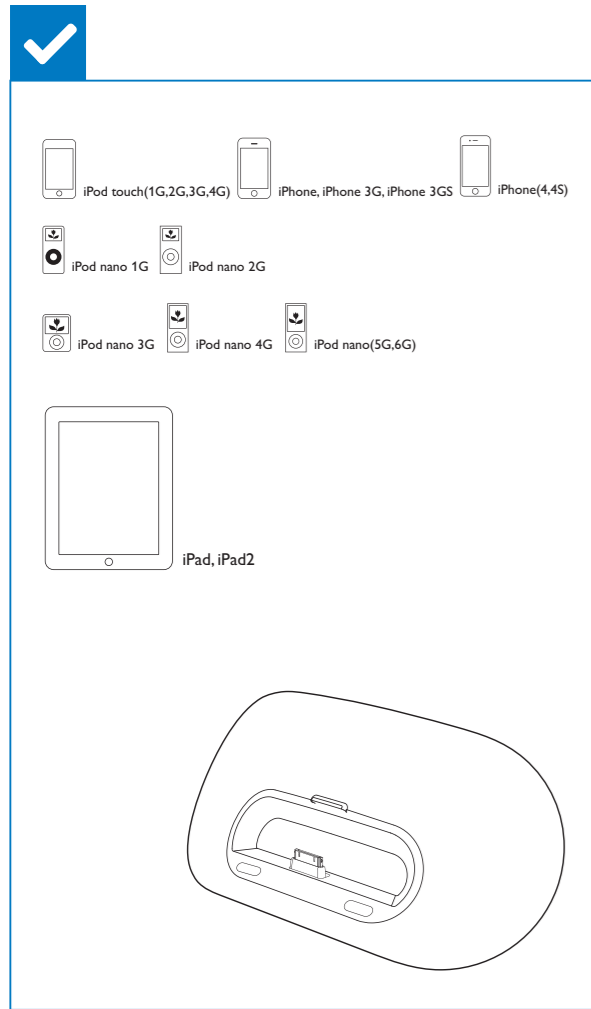

Para obtener instrucciones detalladas para su uso, visite www.philips.com/support.
Para actualizar el software del altavoz base, consulte al manual de usuario en línea.

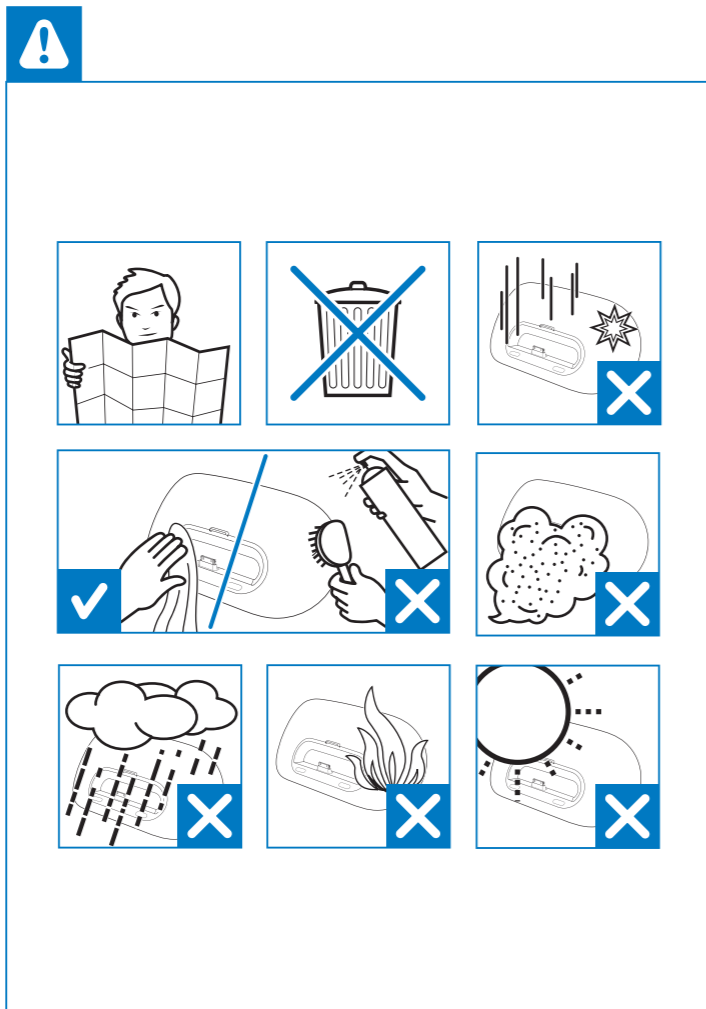

P&F MEXICANA, S.A. de C.V.

Producto Importado y Comercializado por:
P&F Mexicana, S.A. de C.V.
Av. La Palma No.6
Col. San Fernando La Herradura
Huixquilucan, Edo. de México, C.P. 52787
Tel. 52 (55) 52 69 90 00

MODELO _____ No. DE SERIE _____
La presente garantía contará a partir de DÍA _____ MES _____ AÑO _____

En caso que en su producto presente alguna falla, acuda al centro de servicio más cercano a su domicilio (según listado de talleres anexo) y en caso de tener alguna duda o pregunta por favor llame a nuestro Centro de información al Cliente, en donde con gusto le atenderemos en todo lo relativo a:

- Servicio de sus aparatos Philips
- Asesoría en el manejo e instalación de su producto Philips
- Información de productos y Talleres Autorizados Philips
- Información en donde puede adquirir productos y accesorios Philips

Para hacer efectiva la garantía de su producto, es necesario presentar esta póliza debidamente requisitada o de lo contrario, presentar su factura de compra.

CENTROS DE SERVICIO AUTORIZADOS PHILIPS EN LAS PRINCIPALES CIUDADES

CIUDAD	LADA	TELÉFONO	CORREO ELECTRÓNICO	CIUDAD	LADA	TELÉFONO	CORREO ELECTRÓNICO
ACAPULCO, GRO	744	483-32-96	serproa@yahoo.com.mx	MÉXICO, D.F. ZONA NORTE	55	53711250	matriz@rectada.com.mx
AGUASCALIENTES, AGS	449	915-51-81	jimsiele@hotmail.com	MÉXICO, D.F. ZONA ORIENTE	55	55 44 16 00	csselectromex@hotmail.com
CAMPECHE, CAMP.	981	816 25 75	oreza@hotmail.com	MÉXICO, D.F. ZONA PONIENTE	55	58 12 44 12	serviciotv@prodigy.net.mx
CANCUN, Q. ROO	998	984 18 74	gammacancun@webtelmex.net.mx	MONTERREY, N.L.	818	375-16-17 • 400-54-03	mcesa@prodigy.net.mx
PLAYA DEL CARMEN, Q ROO	984	2 67 27 27 • 745 0678	servicioee@prodigy.net.mx	MORELIA, MICH	443	312-03-17	multiservicios_profesionales_de_zamora@msn.com
CD. JUAREZ, CHIH	456	418-21-28 • 633-46-20	teloservicio@prodigy.net.mx	NEZAHUALCOYOTL, EDO. MEX	55	57-33-34-98	servicio@yahoocom.mx
CD. OBREGÓN, SON	644	412-41-51 • 416-20-93	mena747@prodigy.net.mx	OAXACA, OAX	951	516-47-37	elfrancitor@prodigy.net.mx
CD. VICTORIA, TAMP.	834	315-66-03 • 312-51-93	eeil_smiller@yahoo.com.mx	PUERTO ESCONDIDO, OAX	954	582 03 41	estere_electronica@prodigy.net.mx
CUERNAVACA, MOR	777	313-00-49 • 313-90-92	centroserviciohertz@hotmail.com	PUERTO VIEJO, VER	272	724 38 53	barreda_electronicas@hotmail.com
LOS MOCHIS, SIN	668	8173099	electronica_morlos@hotmail.com	CORDOBA, VER	271	712-73-22	servicio2@prodigy.net.mx
CULIACÁN, SIN	667	716-15-10	stereovox@cln.megared.net.mx	POZA RICA, VER	782	824 47 82	sonydigital@prodigy.net.mx
CHIHUAHUA, CHIH	614	415-04-43 • 415-04-43	elecdir@yahoo.com.mx	VERACRUZ, VER	229	932-78-23 • 932-44-44	antra@ver.megared.net.mx
CHILPANCIÑO, GRO.	747	471 72 73	ingelec_gro@hotmail.com	PUEBLA, PUE	222	248-77-64 • 231-63-77	rascon12@prodigy.net.mx
DURANGO, DGO	618	825-00-05	evsurdgo@yahoo.com	QUERÉTARO, QRO	442	216-10-09	zeneraiphilips@yahoo.com.mx
GUADALAJARA, JAL	33	36-15-72-62 • 36-16-83-27	leecom@hotmail.com	SALTILLO, COAH	844	439 39 64	electronicadigital_07@hotmail.com
HERKULES, SON	662	210-54-95 • 210-05-86	mmmalw@prodigy.net.mx	SAN LUIS POTOSÍ, S.L.P.	444	815-24-07	centro_servicio@prodigy.net.mx
IRAPUATO, GTO	462	626-51-10	tv_gase@hotmail.com	TAMPICO, TAMP.	833	214 13 60	electromovie@prodigy.net.mx
LA PAZ, B.C.S	612	122-95-99	cenafila@prodigy.net.mx	MEXICALI, B.C.N	686	561-98-08 • 561-98-18	bajatelectronicas@aol.com
LEÓN, GTO	477	770-26-99	tec ESPECIALIZADOS@hotmail.com	TIJUANA, B.C.N	664	621-22-15	egj_tij@yahoo.com
MAZATLÁN, SIN	669	982-42-21	e_santel@hotmail.com	ENSENADA, B.C.N	646	174 0532	woolrich_r@hotmail.com
MÉRIDA, YUC	999	928-59-05	evia2@prodigy.net.mx	TOLUCA, EDO MEX	722	384 1920	radiotynt@hotmail.com
PACHUCA, HGO	771	714-15-81	zarateck@hotmail.com	TAPACHULA, CHIS	962	62 69998	eysyd@prodigy.net.mx
TEPEC, NAY	311	212-66-93	spe_m@hotmail.co	TUXTLA GUTIERREZ, CHIS	961	615 0872	ssshop_25@hotmail.com
MÉXICO D.F. ZONA ARAGÓN	55	57 94 06 34	philipservicio@hotmail.com	URUAPAN, MICH	452	524-08-38 • 524-37-78	rosaliaq@mich1.telmex.net.mx
MÉXICO, D.F. ZONA SUR	55	58 56 75 24 • 26 38 4532	serviciohg@prodigy.net.mx	VILLAHERROSA, TAB	993	314-31-36 • 314-61-67	villatoc@intrasar.net.mx
MÉXICO, D.F. ZONA NORTE	55	53 68 30 21	tisaser@prodigy.net.mx	ZACATECAS, ZAC.	492	922 31 63	sertecmur@hotmail.com

Para mayor referencia de Talleres de Servicio Autorizados en otras ciudades comunicarse Ciudad de México y Área Metropolitana llamar: **58 87 97 36** y lada sin costo del interior de la República Mexicana **01 800 839 19 89**. Este listado puede sufrir actualizaciones o modificaciones sin previo aviso, para mayor información favor de comunicarse a nuestro Centro de Información al Cliente en la Ciudad de México y Área Metropolitana llamar al **58 87 97 36** y lada sin costo del interior de la República Mexicana **01 800 839 19 89** en dónde con gusto le indicaremos el centro de servicio más cercano a su domicilio.

Centro de información al Cliente

México DF, y Área Metropolitana: **58 87 97 36**
Interior de la República: **01 800 839 19 89**
Costa Rica: **01 800 052 1564**
Colombia: **01 800 952 0640**
Horario: Lunes a Sábado de 8:00 a 20:00 hrs.
e-mail: serviciophilips@pnfmex.com

1 Importante

Instrucciones de seguridad importantes

- Lea estas instrucciones.
- Guarde estas instrucciones.
- Preste atención a todas las advertencias.
- Siga todas las instrucciones.
- No use este aparato cerca del agua.
- Utilice únicamente un paño seco para la limpieza.
- No bloquee las aberturas de ventilación. Realice la instalación de acuerdo con las indicaciones del fabricante.
- No instale cerca ninguna fuente de calor como, por ejemplo, radiadores, rejillas de calefacción, hornos u otros aparatos que produzcan calor (incluidos los amplificadores).
- Evite que el cable de alimentación se pise o se doble, en particular junto a los enchufes, tomas de corriente y en el punto donde sale del aparato.
- Use exclusivamente los dispositivos/accesorios indicados por el fabricante.
- Use únicamente el carrito, soporte, trípode o mesa indicados por el fabricante o que se incluya con el aparato. Cuando use un carrito, tenga cuidado al mover juntos el carrito y el aparato para evitar lesiones, ya que se puede volcar.
- Desenchufe el aparato durante las tormentas eléctricas o cuando no lo utilice durante un periodo largo de tiempo.
- El servicio técnico debe realizarlo siempre personal calificado. Se requerirá servicio de asistencia técnica cuando el aparato sufra algún tipo de daño como, por ejemplo, que el cable de alimentación o el enchufe estén dañados, que se haya derramado líquido o hayan caído objetos dentro del aparato, que éste se haya expuesto a la lluvia o humedad, que no funcione normalmente o que se haya caído.
- No exponga el aparato a goteos ni salpicaduras.
- No coloque sobre el aparato objetos que puedan suponer un peligro (por ejemplo, objetos que contengan líquido o velas encendidas).
- Este producto puede contener plomo y mercurio. Es posible que la eliminación de estos materiales se encuentre bajo regulación debido a causas medioambientales. Para obtener información sobre el desecho o reciclaje, póngase en contacto con las autoridades locales o con Electronic Industries Alliance: www.eiae.org.
- Cuando se utiliza el enchufe del adaptador Direct Plug-in Adapter como dispositivo de desconexión, éste debe estar siempre disponible.

Advertencia

- Mantenga la pila alejada del calor, la luz del sol o el fuego. Nunca tire la pila al fuego.
- Riesgo de explosión si la pila de sustitución no es correcta. Sustitúyala sólo con una del mismo tipo o equivalente.
- Material de perforación: es posible que requiera una manipulación específica. Consulte www.wtbc.ca.gov/hazardouswaste/perchlorate.
- La pila contiene sustancias químicas, por lo que debe deshacerse de ella correctamente.
- La toma USB sólo se usa para la transmisión de datos.
- No quite nunca la carcasa de este aparato.

Riesgo de ingestión de las pilas

- La unidad/mando a distancia puede incluir una pila tipo moneda/botón que puede ingerirse. Mantener siempre la pila fuera del alcance de los niños. Si se ingiere, la pila puede provocar lesiones graves o la muerte. Pueden producirse quemaduras internas graves en un plazo de dos horas después de la ingestión.
- Si sospecha que ha ingerido o tiene una pila en el interior de cualquier parte del cuerpo, consulte a un médico inmediatamente.
- Cuando cambie las pilas, mantenga siempre todas las pilas nuevas y usadas fuera del alcance de los niños. Asegure que el compartimiento de las pilas esté completamente cerrado después de cambiar la pila.
- Si el compartimiento de las pilas no puede cerrarse completamente, deje de utilizar el producto. Manténgalo fuera del alcance de los niños y póngase en contacto con el fabricante.

Para su uso en México, la operación de este equipo está sujeta a las siguientes dos condiciones: (1) es posible que este equipo o dispositivo no cause interferencia perjudicial y (2) este equipo o dispositivo debe aceptar cualquier interferencia, incluyendo la que pueda causar su operación no deseada.

2 Aviso

Cualquier cambio o modificación que se realice en este dispositivo que no esté aprobada expresamente por Philips Consumer Lifestyle puede anular la autoridad del usuario para utilizar el equipo.



"Diseñado para iPod", "Diseñado para iPhone" y "Diseñado para iPad" significa que un accesorio electrónico ha sido diseñado para conectarse específicamente a un iPod, iPhone y iPad y ha sido certificado por el desarrollador para cumplir con los estándares de rendimiento de Apple. Apple no se hace responsable del funcionamiento de este dispositivo o de su cumplimiento con los estándares de seguridad o reguladores. Tenga en cuenta que el uso de este accesorio con iPod, iPhone o iPad puede afectar al rendimiento inalámbrico. iPod y iPhone son marcas registradas de Apple Inc., registrada en EE.UU. y otros países. iPad es una marca comercial de Apple Inc.

POLIZA DE GARANTÍA

ESTA POLIZA ES GRATUITA

Este aparato ha sido cuidadosamente diseñado y se ha fabricado con los mejores materiales bajo un estricto control de calidad, garantizando su buen funcionamiento por los periodos establecidos según el aparato (ver lista en la parte inferior) a partir de la entrega del aparato al consumidor.

Esta póliza incluye la reparación o reposición gratuita de cualquier parte o componente que eventualmente fallase y la mano de obra necesaria para su reparación, así como los gastos de transportación razonablemente erogados dentro de nuestros centros de servicio, misma que se hará efectiva en cualquiera de nuestros centros de servicio autorizados en el país.

Si su aparato llegase a requerir de nuestro servicio de garantía, acuda al centro de servicio más cercano a su domicilio, de tener alguna duda por favor llame a nuestro CENTRO DE INFORMACIÓN AL CLIENTE LADA sin costo en toda la república al **01 800 839 19 89** en donde con gusto le indicaremos el centro de servicio autorizado más cercano a su domicilio.

P&F MEXICANA S.A. de C.V. a través de sus centros de servicio autorizados reparará y devolverá a usted su aparato en un plazo no mayor a 20 días hábiles, contados a partir de la fecha de ingreso, impresa en la orden de servicio de cualquiera de nuestros centros de servicio autorizados.

La garantía de esta póliza cubre cualquier desperfecto o daño eventualmente ocasionado por los trabajos de reparación y/o traslado del aparato en el interior de nuestros centros de servicio autorizados.

Esta póliza sólo tendrá validez, si está debidamente requisitada, sellada por la casa vendedora, en caso de extravío de esta póliza, podrá hacer efectiva su garantía con la presentación de su factura de compra.

ESTA POLIZA NO SE HARA EFECTIVA EN LOS SIGUIENTES CASOS:

- Cuando el aparato sea utilizado en condiciones distintas a las normales.
- Cuando el aparato no haya sido operado de acuerdo con el instructivo de uso que se le acompaña.
- Cuando la causa de la falla o mal funcionamiento sea consecuencia de una reparación inadecuada o alteración producida por personas no autorizadas por P&F MEXICANA S.A. de C.V.

PERIODOS DE GARANTÍA

12 MESES.- Televisores con y sin reproductor de video digital DVD, reproductores de discos de video digital DVD, reproductores de disco de video digital BLU-RAY, grabadores reproductores de disco de video digital DVD, sistemas de cine en casa.

24 MESES.- Televisores Hoteleros LCD y ITV.

PHILIPS