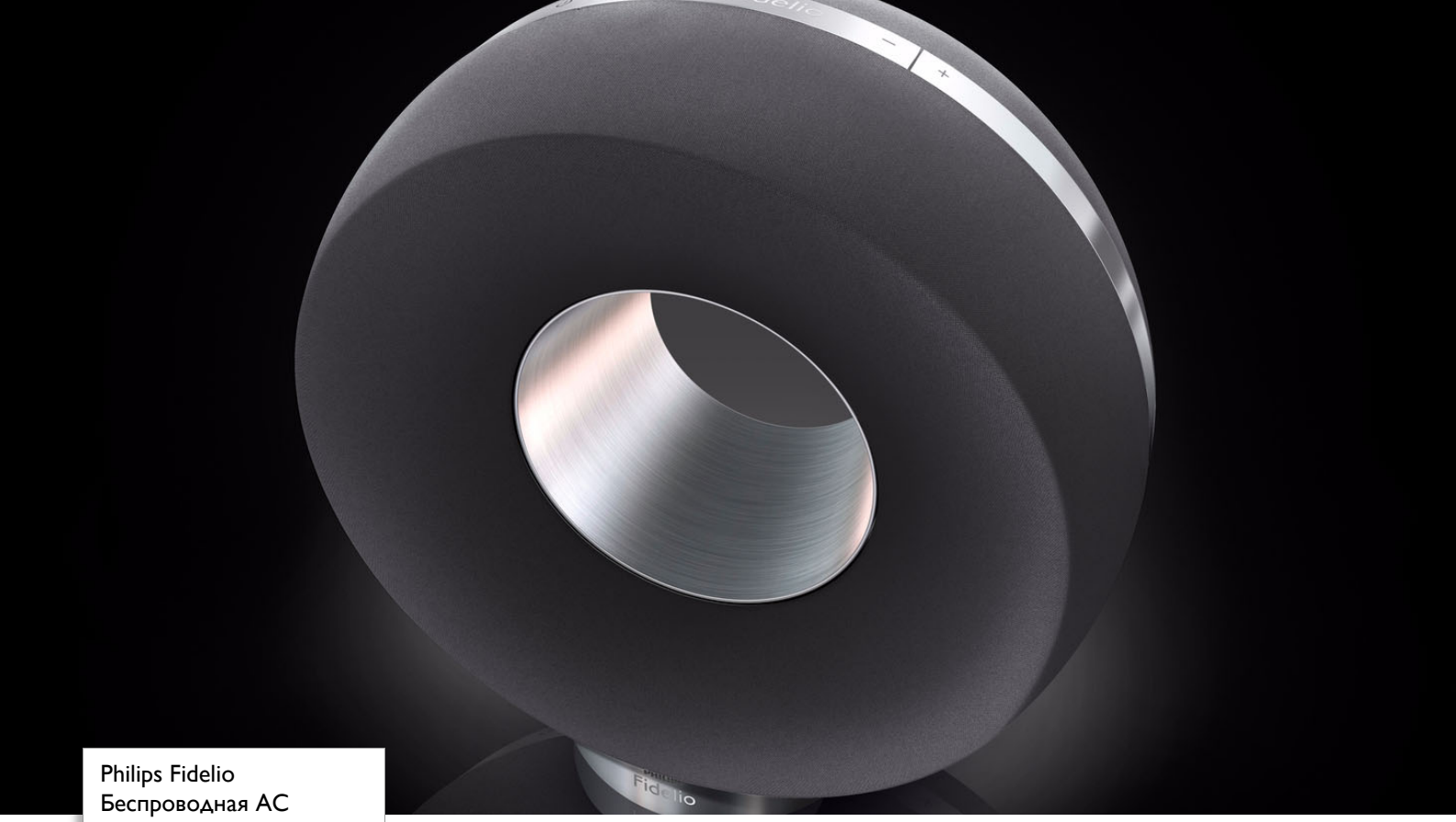

Philips Fidelio
Беспроводная АС
SoundRing

с технологией AirPlay

DS3880W

Погрузитесь в реалистичное объемное звучание

Одержимые звуком

Заполните комнату реалистичным объемным звучанием. Беспроводная АС Fidelio SoundRing от Philips воспроизводит музыку с iPod Touch, iPhone, iPad и из приложения iTunes на ПК — каждый уголок комнаты будет заполнен звуком.

Кристально чистый звук

- SoundRing — объемный звук при компактных размерах
- Технология FullSound повышает четкость звука для более насыщенного и мощного звучания
- Общая среднеквадратичная выходная мощность 16 Вт

Элегантно и современно

- Оригинальный дизайн для вашего стиля жизни
- Прекрасный дизайн со всех сторон — на 360 градусов — для превосходного вида со всех ракурсов

Многофункциональность

- Передача музыки в потоковом режиме благодаря беспроводной технологии AirPlay
- Воспроизведение и зарядка iPod/iPhone/iPad через порт USB
- Вход AUX для быстрого подключения практически ко всем электронным устройствам
- Встроенный аккумулятор обеспечивает большую портативность

Интуитивное управление

- Приложение SoundStudio для управления настройками звука

PHILIPS
Fidelio

разумно и просто

Основные особенности

SoundRing

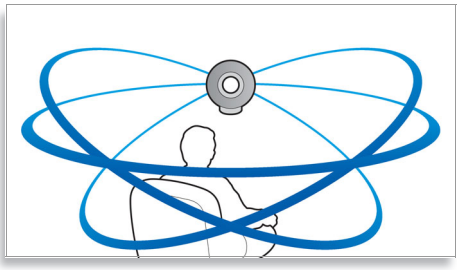

Благодаря оригинальному дизайну и конструкции звук буквально заполняет комнату. AC оснащено центральным фазоинвертором и четырьмя излучателями класса HD с неодимовыми магнитами — два впереди и два по бокам. Таким образом обеспечивается объемный звук высокой четкости, распределенный по всей комнате.

FullSound™

В разработанной Philips технологии FullSound используется инновационная цифровая обработка сигнала, что улучшает качество воспроизведения музыки. Динамический анализ музыкального контента и оптимизация звучания гарантируют четкий и мягкий звук.

Беспроводная технология AirPlay

Технология AirPlay обеспечивает потоковую передачу всей коллекции музыки iTunes на док-станции Fidelio. Воспроизведение выполняется беспроводным способом через программу iTunes на ПК, iPhone, iPad или iPod Touch с помощью любой AC с технологией AirPlay в вашем доме. Все что нужно сделать — это подключить AC к сети Wi-Fi. AirPlay также позволяет воспроизводить музыку одновременно через все динамики в каждой комнате. Позвольте любимой музыке сопровождать вас повсюду!

Приложение SoundStudio

Слушайте музыку так, как нравится вам. Программа SoundStudio полностью передает управление музыкой в ваши руки. Она позволяет с помощью простых и удобных элементов управления настроить каждый компонент звука, используя только iPhone. Можно варьировать и подстраивать звучание на свой вкус. SoundStudio также позволяет прослушивать тысячи интернет-радиостанций со всего мира и получить еще больше удовольствия от музыки.

Воспроизведение и зарядка iPod/ iPhone/iPad

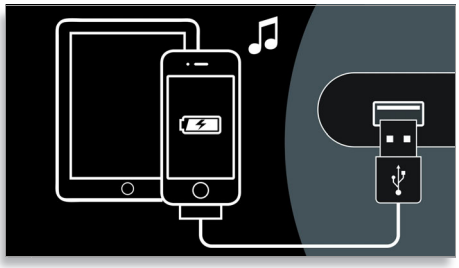

Для AC предусмотрен порт USB, который позволяет с удобством заряжать iPod, iPhone, iPad. Просто подключите устройство Apple к порту на задней панели с помощью кабеля USB. Музыку с устройства Apple можно воспроизводить, одновременно заряжая его.

Вход AUX

Подключение через вход AUX позволяет воспроизводить файлы MP3 напрямую с портативных медиаплееров. Вы сможете наслаждаться любимой музыкой в великолепном качестве, просто подключив портативный MP3-плеер к AC с помощью входа AUX.

Встроенная аккумуляторная батарея

Для дополнительного удобства AC SoundRing можно заряжать на прилагаемой элегантной подставке. Установите AC в док-станцию и наслаждайтесь музыкой в течение долгих часов.

SoundRing FullSound Made for iPod iPhone iPad AirPlay bg WiFi CERTIFIED

Характеристики

Совместимость
- Совместим с: всеми моделями iPod, iPhone и iPad

Приложение для iPod/iPhone/iPad
- Название приложения: SoundStudio, Бесплатная загрузка из App store
- Совместимость: iPod Touch, iPhone, iPad iOS 4.3 или более поздней версии

Громкоговорители
- Излучатели AC: Широкополосный излучатель 1,5" / 4 см — 4 шт.
- Выходная мощность (среднеквадр.): 16 Вт

Аксессуары
- Входящие в комплект аксессуары: Адаптер перем./пост. тока, Зарядная база, Стереокабель 3,5 мм для линейного входа, Гарантийный сертификат, Гарантийный талон (действ. во всем мире), Краткое руководство
- руководство пользователя: на компакт-диске

Подключения
- AirPlay: Да
- Вход Aux: Да
- USB: для воспроизведения и зарядки iPod/iPhone/iPad

Размеры
- Габариты изделия: (ШхГхВ) 197 x 114 x 211 мм
- Размеры упаковки (ШхГхВ): 237 x 229 x 176 мм
- Вес продукта: 1,5 кг
- Вес, включая упаковку: 1,88 кг

Питание
- Источник питания: 100—240 В перем. тока, 50/60 Гц
- Время работы от батарей: 3 часа (с Airplay), 6 часов (вход Aux, USB)

Дата выпуска 2013-02-20

Версия: 4.5.9

12 NC: 8670 000 79143
EAN: 87 12581 61095 1

© 2013 Koninklijke Philips Electronics N.V.
Все права защищены.

Характеристики могут меняться без предварительного уведомления Торговые марки яляются собственностью Koninklijke Philips Electronics N.V. или соответствующих владельцев.

www.philips.com